3 3433 08013031 3

Digitized by Google

Digitized by Google

Digitized by Google

Verzeichniß

der

Bücher, Landkarten ꝛc.

welche vom

Januar bis Juny 1828

neu erschienen oder neu aufgelegt worden sind

mit

Bemerkung der Bogenzahl, der Verleger und Preise in Sächs. und Preuß. Cour., nebst andern literarischen Notizen und einem wissenschaftlichen Repertorium;

zu finden

bei

Wilh. Heinrichshofen,
Buchhändler in Magdeburg.

HISTOR
LIBRARY

(Die außerhalb der deutschen Bundesstaaten gedruckten Schriften können nur nach Erlaubniß der Ober-Censur-Behörde verkauft ꝛc.)

1828.

Digitized by Google

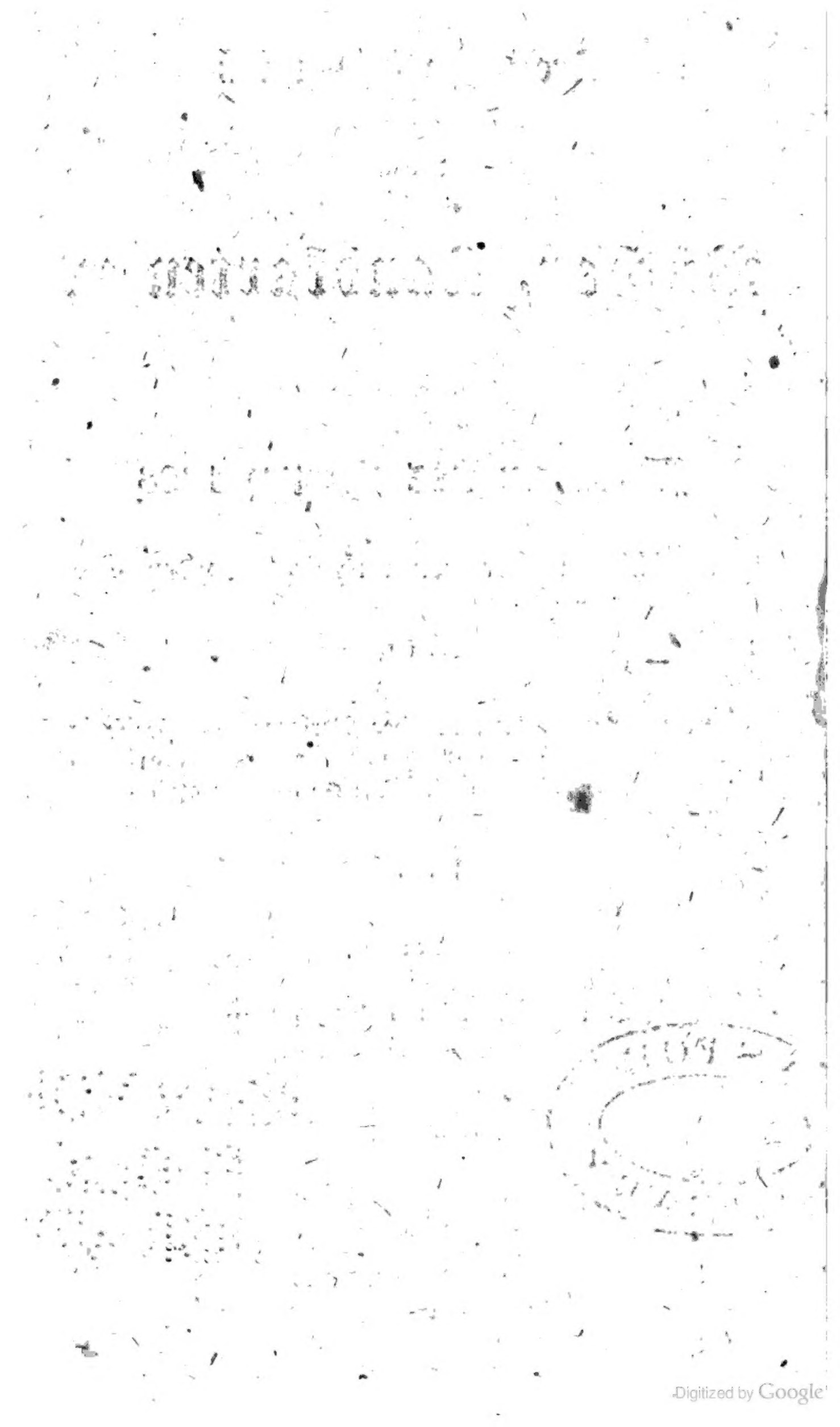

Repertorium.

Theologie, Andachtsbücher.

NB. Die mit * bezeichneten Bücher sind von katholischen Schriftstellern.

v. Ammon, Einheit d. ev. Kirche 4
— Huldigungs-Predigt —
Annalen, theologische 6
*Bacher, Fastenpredigten 10
Bahnmaier, Taschenb. f. j. Chr. —
Bahnsen, Beitr. z. Kirchengesch. —
*Baldauf, Verwalt. d. Pfarramts 11
Bartholmä, über die Geistlichk. 12
Bäumlein, üb. den Joh. Logos —
Baur, Episteln und Evangelien —
— Gebetbuch f. häusl. And. —
Becherer, der Glaube der Juden —
Beleuchtung d. unsichtb. Kirche 14
*Benedicti XIV. Bullarium —
*Besolds Rückkehr z. kath. K. 16
*Bestand der kathol. Kirche —
Bethlehems Weihnachtsfeier —
Bevers, kleine Bibel —
Bibel, Stuttgardter —
— hieroglyphische —
Bibelworte 17
Biblia triglotta —
Bibliotheca sacra patrum. —
*Binterim, Denkwürd. d. kath. K. 19
Bleek, der Brief an die Hebr. —
Block, Fortsetz. d. Reform. 20
Boche, Bibellehre —
Böckel, Predigten 21
— Predigtentwürfe —
*Boll, Hirtenbrief —
Buch der Andacht 23
*Bullen, die päbstlichen, 24
Busse, d. christl. Literatur 25
Cäcilius od. Gespr. üb. Religion —
*Cammerer Florileg. precation. 26
Canisii doctr. christ. —
*Chateaubriand, Relig. d. Kath. 27
Choralgesänge, vierstimmige 28
*Christ vor Gott —
— d. evang. als Rationalist —
Christenfreund 28
*Cobbett, Gesch. d. prot. Reform. 30
*Compend. Ritualis 30
Concordia, eine Kirchenzeitung —
Confessionen, die helvet. 133
Corpus. libror. symb. 31
Denksprüche Jesus 34
Dietzsch Predigten, 35
— Predigt-Skizzen —
Dinter, Schullehrer-Bibel —
Donndorff, über Tod ꝛc. 36
Dorner, d. fromme Wanderer —
Dräseke, 3 Festpredigten —
— Gemälde a. d. heil. Schrift —
Dreuttel, Beschwerd. d. prot. K. —
*Droste-Hülshoff, Kirchenrecht —
*v. Eckartshausen, Gott ist die reinste Liebe 37
*Eggert, Primizpredigt 38
Einsiedler-Ansichten —
Eisenschmid, Unterschied d. kath. u. protestant. Kirche —
Elbers, Predigten 39
Elwert, Predigten —
Engel, Geist der Bibel 40
Erhebungen zu Gott 41
Eusebia, eine Kirchenzeitung 42
Eutaxia, ein Repertor. f. Prediger —
Ewald, Comm. in Apocalyps. 43
Facilides Abschieds- und 2 Antrittspredigten —
Falk, der christl. Glaube —
Fell, Zuruf an Christen ꝛc. 44
Fischer, Dogmatik 45
*Fischer, Geisteserhebungen —
Fischer, kirchl. Katechisat. —
Flatt, Vorles. üb. d. Briefe Pauli —
Franck, Predigten 47
*Frank, Nachklang üb. Benzel-Sternau's Rücktritt —
Friedrich, Andeutungen zu Trau-Leichenreden 48
Fritzsche, Recens. üb. Matthaeus 49
— de revelat. notione —

Digitized by Google

Fuchs, Bemerk. üb. Religionsl. 49
Fuhrmanns Rel.= u. Kirchengesch. —
Für Christenth. u. Gottesgel. 50
Für Theologie u. Philosophie —
Gebauer, d. Liederdichter Dach 51
Gebet, das Wessobrunner, —
*Gebetbuch für d. heil. Weihnacht —
*Gebethe zur seligst. Jungfrau —
*Gehrig, Predigten 52
Geist aus Luthers Schriften —
Der evangel. Geistliche in Preußen —
Gemberg, d. schott. Nationalkirche —
Germar, Hermeneutik 53
Gesangbuch, Bunzlauer, —
— Hamburg. israelitisches, 54
*Geschichte des heil. Vincenz —
*— des Mönchthums —
— des Protestant. in Spanien 55
Geßner, die Abendglocke —
Gieseler, Kirchengeschichte 56
Girardet, Andachtsstunden —
*Glaubensbekenntnisse —
Goldhorn, Worte an Tzschirner's Grabe 57
— Trauer = Predigt —
*Goldwitzer, Bibliographie —
*— die Psalmen Davids —
Goßner, Erbauungsbuch —
Gott und die Natur ꝛc. —
Gramberg, Libri Geneseos 58
— die Sprüche Salomo's —
Grosholz, Antrittspredigt 60
Großmann u. Sachse, 2 Predigt. —
*Gruber, Leidensgesch. J. Christi —
Grundlage des Christenthums —
*Günzel, Predigt am Neujahrst. 61
Gurlitt, Gesch. des Papsttums 150
Hahn, Lehrb. d. christl. Glaub. 61
Hahn, Ph. M., Predigten 62
*Handbüchl. f. kathol. Christen 63
Hase, de jure eccles. 64
— Gnosis —
Hasse, üb. relig. Aberglauben —
*Hauber, Gebethbuch. Auszug 65
Haupt, bibl. Encyclopädie —
Haustafel für christl. Familien —
Heckel, die Märtyrer d. ev. Kirche 66
*Helfert, üb. Benefic. in Oestreich 68
Henke, de epist. authent. —
— Kirchengeschichte —
v. Herder's Werke 69
Heß, Leben Bullingers 70
Heydenreich, Comment. in I. ad Cor. epist. 70
Hientzsch, kirchl. Chöre 71
Hoeck, Kreta 72
Hoffmann, Register üb. Winers Grammatik —
Hoßbach, Spener u. seine Zeit 74
Hübner, bibl. Historien —
Jäger, schwäbische u. fränkische Reformationsgeschichte 76
Jahrbücher für Religionswesen, von Schaderoff 77
Jahresbericht d. Berliner Missions = Gesellschaft —
*Jais, Lehr = u. Gebethbuch —
Jeanjean, Predigten 78
*d. h. Ignatius Briefe u. Gedank. 79
*Ilmensee, Grabreden —
— Beiträge z. Homiletik —
Johns Communionbuch —
Josephi, Worte üb. Religion ꝛc. 80
Journal für Prediger 81
*— krit., der theol. Literatur 81
Kähler, über die evang. Kirche 82
— über den Katholicismus —
Kalm, Religionsvorträge —
Kann sich ein Rationalist ꝛc. —
*Karrer, Unterschied d. 3 Konfess. 83
*Katechismus, katholischer —
*— der Römische —
*Katholik, der, Zeitschrift —
*Katholikon (von Keller) —
*Kempis, von d. Nachfolge Chr. 84
*Kern aller Gebete —
Kirchenzeitung, allgem. 85
— evangelische, —
Kirchhofer, Reformat. v. Bern —
Kirsch, biblische Geschichten —
*Klama, frommer Sinn d. Christ. —
Klee, die Beichte 86
*Kleins Predigten —
Klotz Gedächtnißpredigt —
*Köhler, Anleit. f. Seelsorger 87
*Kornmann, Sibylle d. Relig. 88
Kromm, Winke f. Prediger 90
*Krug, Samml. bibl. Sätze —
Krummacher, evang. Predigten —
Küchler, de anno quo Paulus Apostolus conversus est 91
Kurz, (aus Amerika) Predigten 91
Küster, der christl. Hausaltar —
Lächer, drey Predigten 92

Digitized by Google

Lange, Beitr. z. ält. Kirchengesch. 93
* Lehr- und Gebetbuch 94
* Leitfaden in der Kirchengesch. 95
* — z. Unterr. üb. Firmung —
* Liebermann, institut. theol. 98
Lisco, Predigten 99
* Literaturzeitung, katholische, 99
Luthers Briefe ꝛc. v. de Wette 101
— Werke, von Plochmann 101
— — Suppl. Viflers Reform. —
Magazin von Fest-Predigten 102
* — für kathol. Geistliche —
— für Missions-Gesellschaften —
— für Prediger, von Röhr —
* Manuale ordinandorum —
Marezoll, Pred. am Reform.-Fest 103
* Marr, kathol. Gebetbuch —
* Maßl, Abschiedspredigt —
* Merle d'Aubigné, Predigt 105
* Merlo-Horstii, Aphor. Euchar. —
— Aphor. üb. d. heil. Eucharist. —
* Mertens, Verpflicht. d. Pfarrers —
* Messe, die heilige 106
Mezger, an Genoss. d. Abendmahl. —
* Milner üb. relig. Controvers. —
* Missionbuch, Elsässisches 107
Mohn, Predigt 108
— Geständnisse hierüber —
* Müller, Gespr. d. Scholastikers 110
* Münch, Gesch. d. Mönchthums 54
* München, de jure eccl. cathol. 110
Münter, Notitia cod. graeci —
— d. Christin im heidn. Hause —
Neander, Geschichte d. Religion 112
* Neuhaus, sermo synodal. 113
Neumann, Todesertinn. Grabschr. —
Niemeyer, Handb. f. Religionslehr. —
Ninnich, Vertheid. d. ev. Kirche 114
* Oberthür, Idea bibl. eccl. dei —
Otto, Confirm.-Predigt 116
Oven, d. ev. Cultus in Jülich ꝛc. —
* Palmblätter, Relig. Zeitschr. —
* Palmengärtlein, himmlisches —
Pareau Comm. in Paul. Ep. Cor. —
* Pastoralbr. Pauli, v. Heydenreich 117
Pauli ad Gal. ep. ill. Winer —
Paulus, Leben Jesu —
— Kirchenbeleuchtungen —
— Sophronizon 117 u. 150
* Pfister üb. d. 5te Buch Mos. 118
Pischon, 2 Predigten —
Prange, Pred. üb. Leidensgesch. 121
Prediger-Bibliothek, von Röhr. 121
Predigtentwürfe, extemporirb. —
* Probst, üb. Protest. u. Katholic. 122
Protestant, der, e. Zeitschr. —
Psalmi ex rec. c. Berlin 123
* Quartalschrift, theologische —
Rambach Predigt-Entwürfe —
Rationalist, der, kein ev. Christ 124
Rautenberg, Predigtentwürfe —
Reinhardt, bibl. Weiberspiegel 126
* Reinhold über Religion ꝛc. —
Reisig, evang. Vorträge —
* Reiter, Andachtsübungen —
* — Andachtsbuch f. Jünglinge —
* Religionsfreund f. Katholiken —
* Religions- und Kirchenfreund —
Rettberg, de Parab. J. Chr. 127
Richter, Replik an Vigil. Ration. 128
Ries, Gebetb. f. gläub. Chr. —
Rittschlag, Unter. üb. d. Glauben 129
Röhr, Pred. am S. Oculi 1828 —
Romberg, Einführ. d. Kirchenag. —
Rosenmüller, bibl. Alterthumsk. 130
— Scholia in vet. testam. —
— Beicht- u. Kommunionbuch —
Rost, bibl. Geschichten —
Rüdel, Abendmahls-Reden —
— Konfirmations-Rede —
Rust, de nonnull., in theol. 131
* Sailer, Lese- u. Gebetbuch 132
* v. Sales, kathol. Gebetbuch —
* — christl. Lebensregeln —
* Sambuga, für d. Cölib. d. Geistl. —
* Samml. v. Abbild. d. Heiligen 133
— symb. Bücher der reform. K. —
— von Liedern b. Begräbnissen 134
Scheibler, de bello inter evang. et cathol. nuper exorto 136
Scheitlin, Buch d. Konfirmat. —
Schicksale d. ev. Kirche in Ung. 137
Schmaltz, Epistel-Predigten 138
— Pred. nach Tzschirners Hinsch. —
Schmidt, Sendschr. an v. Haza 139
Schneckenburger, üb. jüd. Proselyten-Taufe —
Schnurrer, Orationum acad. 140
Scholz, Werke der Allmacht 141
Schoene, Tab. hist. eccl. —
* Schonger, d. heil. Buß-Anstalt —
Schott, Denkschr. d. Seminar. zu Jena, 1827 —
* Schreger, eine gute Nacht 142

Digitized by Google

*Schreiben e. kath. Geistl. 142
*Schrift, d. heil., von v. Brentano —
Schultze de parab. J. Chr. 143
*Schwab, d. chr. Glaub. Reichth. 144
*Seibt, Gebeth- u. Erbauungsb. 147
Seubert, Predigten 148
Siegel, Material. z. Kanzelvortr. —
— Pred. z. Andenk. Tzschirners —
Sieger üb. kath. u. ev. Christenth. —
*Silbert, üb. Kempis Nachf. Chr. —
*— der gold. Weihrauchaltar —
Sintenis, Andachtsbuch 149
*Skerbinz Predigten —
Sophronizon, Zeitschr. f. Kirche 150
Spittler, Gesch. d. Papsttums —
— — d. Hierarchie Gregor VII. —
Sprüche der Väter, von Boos 151
Stapf, Repert. z. Reinhards Pred. —
Stickel, Prol. ad interpr. Habac. 153
Stöckhardt, Huldigungspredigt —
Studien u. Kritiken, theolog., 154
Swedenborg, d. Weish. d. Engel 155
Taschenbuch, homiletisches, 157
Testamentum novum, graece 158
Tettau, Jahrb. f. häusl. Andacht —
*Theiner, d. 12 klein. Propheten 159
Theremin, Predigten —
Thiele, Jesus d. Kinderfreund —
Thierbach, Katechisirkunst 160
Tholuck, Predigt —
Tiarks, vier Homilien —
Tobias, Grabr. d. Rachlitz's T. 161
Tzschirners letzte Worte 162
— Briefe üb. Religion ꝛc. —
— Leben von Pölitz ꝛc. 120 u. —
Ueber die gemischten Ehen —
— Einheit der evang. Kirche —
— d. Kirchenwesen in Preußen 163
— d. bischöfl. Recht d. ev. Kirche —
Uebersicht d. Verordn. f. Prediger 164
Unger, de parabol. Jesu —
*Unterr. v. d. Würde d. Bischofs 165
*— in der kathol. Religion —
Valenti, üb. d. Prot. Kirche 166
Vater, synchronistische Tafeln der Kirchengeschichte 166
Veesenmeyer's Aufsätze —
*Veit, Friedensopfer —
*— u. Silbert, d. Bote v. Jericho —
Vent, homilet. Magazin —
Verbess. d. berl. Hofkirchenagende —
Vermehren, Kirchenrecht 167
Verzeichn. der Vorlesest. in Sachs. 168
Vetten, Einführungspredigt —
Voigt, üb. Freih. u. Nothwendigk. —
Voigtländer, Briefe üb. Christenth. —
— — Christenth. u. Widerchrist. —
*Von der katholischen Kirche 169
*Vorstellungen aus der Bibel 170
Waltoni in bibl. polygl. Prol. 171
Weber, de Ente summo 172
*v. Weber, Lichter ꝛc. —
v. Wedekind, Bestimm. d. Menschh. —
*Weg, der, zum Himmel —
Wegnern, Manichaeor. indulg. —
*v. Wessenberg, christl. Bilder 175
*Wiedemann, libellus precum —
*— Manuale precum —
Wießner, Gesch. d. relig. Kultur 176
Wilhelmi, vier Predigten 177
*Willemer, Vorz. d. Moral-Princ. —
— — v. der Macht ꝛc. des Glaubens —
Williams Uebers. d. Hohenlied. —
Winer, Gramm. Register 72
Wochenblatt für Prediger 178
*Wolf, an alle kathol. Christen —
Wolff, Predigten, Homilien ꝛc. —
Wolterstorff, Predigten 178
*Worte, göttl., f. leidende Chr. 179
Wunster, der Kampf der Katholiken und Protestanten —
*Zängerle, d. leidende Christ 180
Zeitschrift, Tüb., f. Theol. 181
*Zimmermann, über Mönchswes. 54
Zweck, der, des Christenthums 184
Matter, Hist. du Gnosticime 204
*Salvador, hist. des Institut. de Moïse 208

Rechtswissenschaft.

*Albrecht, die Gewere 3
Annalen der Crimin.-Rechtspfl. 5
Archiv für Civil- u. Crim.-Recht 7
— für civilistische Praxis —
— des Criminalrechts 8
Archiv der Forst ꝛc.-Gesetzgebung 8
Aretin u. v. Rotteck, Staatsrecht —
Bemerk. zu Curtius Civilr. 14
Bierer, Würtemb. Priv.-R. 18
Buchholz, Vertheid. d. Pr. L. R. 23

Busch, Rechte geschwächt. Person. 25
Civilgesetzbuch d. Stadt Bern 29
Corpus Jur. Confoed. germ. 31
*Droste-Hülshoff, Kirchenrecht 36
Ehegatte in Vermög.-Angel. 38
Eichhorn, üb. Allod. d. Lehen —
Eichmann, obs. prisci J. sax. —
Faber, jus metall. Hung. 43
v. Feuerbach, Darst. merk. Verbr. 44
Fischer, österreich. Handelsrecht 45
Fürstenthal, Corpus jur. civ., üb. Thibauts Pand.-System. 50
— Real-Encyclop. d. Rechts —
Gaupp, schles. Landrecht 51
Gedanke, üb. Proceßo. Bayerns —
Gessner de J. succedendi etc. 55
Glück, Erläut. d. Pandecten 56
Gottschalk, discept. for. 57
Gründler, Land- und Lehnrecht 60
Güldenklee, Rechtsb. in Ehe-S. 61
Handbuch für Darleiher 62
— in fiscal. Sachen —
Handbüchl. für Vormünder 63
Hase de jure ecclesiastico 64
Heddäus, üb. d. qual. Geständn. 66
*Helfert, üb. Benefic. in Oesterr. 68
Hellfeld, Erl. d. bürgerl. Rechts —
Hemvel-K. die Oesterr. Gesetze —
Hermann, üb. d. Rheinhandel 69
Hexenprocess 70
Hübner, üb. d. Hannov. Proceßo. 182
Hugo, civ. Cursus, u. civ. Mag. 75
Jagd-Gesetze, die Preußischen 76
Jäger, de orig. contract. —
Jahrbüch. d. jur. Liter. v. Schunck 77
Jarcke, Strafrecht 78
Karsten, Bergrecht 83
Keller, Litis Contestat. 84
Kori, Concurs-Proceß 88
Kremsier, Jus Romanor. Civ. 89
Linde, Civilprozeß. 2te Aufl. 98
Marschner, Vth. d. peinl. Angesch. 103
Martin, üb. Civ.-Proc.-Theorie —
— Chr., bürgerl. Proc. 10. Ausg. —
Müchler, Kriminalgeschichten 109
Mühlenbruch, d. Städel'sch. Proc. —
Museum. Rhein., f. Jurisprud. 111
Neigebaur, Preuß. Vorm.-Ordn. 112
— Ausüb. d. freiwill. Gerichtsb. —
— Terminkalender f. Juristen —
Nilson, Baurechtslehre 114
Ortloff, teutsches Privatrecht 115
Poellnitz, üb. d. Bayer. Strafges. 120
Processe, merkwürdige, 122
v. Quistorp, peinl. Recht 4r Bd. 123
Raule, üb. d. Oesterr. b. Gestzb. 124
Repert. Prß. Kirch.-u. Schulver. 127
Rey, engl. Rechtspflege 128
Rossberger, Röm. Rechts-Inst. 130
Sachreg. z. Hannov. Proceßo. 131
Sauter, jus eccl. cathol. 134
Scholz, Darstell. e. Rechtsstr. 141
Schubert, Repert. d. Sportelges. 143
Schuldner, der, u. seine Rechte —
Schwencken, d. Kurh. Polizeyg. 145
Schweppe, das Röm. Privatrecht —
Sigwart, Wissensch. d. Rechts 148
Stephantschitsch, das Oestreich. Militär-Richteramt 152
Strafgesetzbuch für Baiern 154
Struckmann, das Osnabrück. Eigenthumsrecht 182
Stübel, üb. Theiln. mehr. Personen an einem Verbrechen 154
Szlemenicz, Elem. Jur. Hung. 155
Themis. Zeitschrift v. Elvers. 159
Thibaut, Pandekten-Recht —
Tönsen, posit. Privat-Recht 161
Unterholzner, Verjährungslehre 165
Vermehren, Kirchenrecht 167
Vogel, de hist. stud. jurisp. fonte 168
Warnkönig, de jurispr. excol. 171
Weiland, üb. e. kirchenr. Streit 173
Weißker, über den Eid —
Wenck, üb. d. Städelsch. Beerb. 174
v. Wendt, üb. d. bayr. Civilpr. —
Wiese, Vorb. auf akad. Prüf. 176
Wigand, ü. Oeffentl. d. ger. Verf. —
Wölfer, Feldmeßk. f. Juristen 178
Wolf, das Erwerbsrecht —
Worte üb. staatsrechtl. Grundsf. 179
Zeitschr. f. Civilr. u. Proceß 180
— — für Criminal-Rechtspflege —
— — für österreich. Recht 181
— f. Rechtswissenschaft v. Mohl ꝛc. —
Zeitung, allgemeine juristische, 182
— juristische, für Hannover 182
Zeller, Polizei-Strafrecht 183
Zöpel, Vergl. d. Röm. Tutel etc. 184
Zum Bach, üb. Gegenst. d. Strafr. —

Staats- und Cameralwissenschaften.

Accis-ꝛc. Ordn. Badische, 2
Adler, üb. israelit. Schulwesen —
Genealog. stat. Alman. v. Hassel 3
Ancillon, z. Vermittl. d. Extreme 4
André, Rectif. d. Oberrheins 5
Anhalt und Preußen —
Annalen, politische, 6
Ansichten über Zollvereine —
Aphorismen üb. Justizeinricht. 7
Archiv, diplomatisches, 8
Auffeff, das Lehnwesen 9
Augustin, Preuß. Medicinalverf. —
Baldauf, Verw. d. Pfarramts 11
Behr, Anford. a. Bayerns Landt. 13
— nothgedr. Berufung —
Beleucht. d. Ansp. Bayerns 14
— d. Ansicht üb. Trift-Verhältn. —
Betracht. üb. bedingte Ehen 16
v. Biebra, der Staat 18
Buchinger, üb. öffentl. Rechtspfl. 23
Buek, Hamburgs Verfassung 24
Cänzl.- u. Ger. Ordn., Zellische, 26
Chaussier, Napoleon's Gedank. 28
Denkwürdk. d. Staatsm. v. Görz 34
— eines Staatsbeamten —
Döllinger, Repert. d. Staats-Verwalt. in Bayern 35
Dümler, Resolvirungen 36
Ebers, d. Armenwes. in Bresl. 37
Einsiedler-Ansichten 38
Erhebungsrolle, Preußische, 41
Erörter. Braunschw. Verordn. 42
Everett, über Amerika 43
Gedanken üb. e. Proceß-Ordn. für Baiern 51
Gesch. d. Schles. Staats-Oblig. 55
Graser, das Judenthum 58
Grävell, Nachtr. z. Komment. üb. Gerichts-Ordn. 59
Günther, d. Hamb. Rett.-Anst. 61
Härlin, über Geschäfts-Vereinfachung in Würtemberg 64
Haynau, üb. Zollsystem 66
Hesse, Verz. d. Preuß. Zoll-Abg. 70
v. d. Heyde, Handb. f. d. Polizei 70
Höck, Kreta 72
Hoffmann, d. staatsb. Garant. —
Horn, üb. d. Preuß. Städteord. 73
Hoßfeld, üb. Volkswohlfahrt 74
Hufnagel, die Saline in Schwäbisch-Hall 75
Hugo, Verz. d. Verfass.-Urk. —
Jäger, das Absent d. Pfarrosen 76
Jahrbüch. d. Staatsk., v. Pölitz 77
Jauner-Liste 78
Journal, politisches, 81
Kehrseite der Gewerbefreih. 84
Klebe, Grundanschläge 86
König, d. Königth. u. d. Repräs. 87
Kornmann, Sibylle d. Zeit 88
Merker, Beitr. z. prakt. Polizei 105
— über Sicherheitspflege —
Minerva, e. polit. Journal 107
Monatschrift, histor.-polit., v. Buchholz 108
Morgenstern, vom Verdienste 109
Moser, d. Juden u. ihre Wünsche —
Mothes, Veränd. d. Münzfuß. —
Müller, üb. Repräsentativsyst. 110
Nübling, Einricht. d. Rett-Anst. 114
Osorius, üb. d. Adel im Staate 115
Pfeil, Ablös. d. Waldservitut. 118
Pfeiffer, üb. d. Gaunergesindel —
Pölitz, d. Staatswissenschaften 120
— 3 Syst. d. Staatswirthschaft —
Rambach, Bild. e. harmon. Welt 123
v. Raumer, Preuß. Städteordn. 124
Rudhart, Bayerns Zustand 130
Rumpf, Landtagsverh. in Peuß. 131
Sambuga, f. d. Cölibat d. Geistl. 132
Scharrer, üb. deutsche Zollver. 135
Schubert, de aedilib. Rom. 143
Schwarz, üb. Handel u. Gew. 145
— d. Staat u. seine Gesch. —
Seubert, Besteuer. d. Völker 148
Seybold, polit. Blätter 148
v. Soden, annonar. Gesetzgeb. 149
Sportelntare für Hannover 151
Staats-Akten ꝛc. 8
Stern, d. Christen unt. d. Juden 152
Steuerdefinitivum, d. Bayer., 153
Stimmen üb. d. Konkordat 153
Streckfuß, d. preuß. Städteordn. 154
Taschenencyklop., staatswirthsch. 157
Thon, üb. Mahlmühlengebrech. 160
Ueber d. Ansprüche Bayerns ꝛc. 162
— Gleichstell. d. Protest. u. Kath. 163
— Entwickl. d. Kräfte Preuss. —

Ueb. d. Rechte d. bayr. Ständev. 163
Verhandl. üb. Armenpflege 167
Verh. d. Landt. d. Mark Brand. 167
Verordn., K. Preuß. Zoll-, —
Versuch d. Mißverständn. zwischen Engl. u. Braunschw. zu heben —
Verzeichn. d. K. Preuß. Zollgeg. 168
Wäre es nicht Zeit etc. (üb. Raubstaaten) 171
Weber, Verhandl. d. Hess. Stände 172
Weichsel, Gemeinh.-Theil-Ordn. —
Weidenkeller, üb. Verb. d. Pfdez. 173
Weinhold, üb. d. Population —
Welcker, üb. Verh. bürg. Ordn. —
Wie steht es mit Freih. d. Hand. 175
Wort üb. Handel u. Zollgesetze 179
Würdigung des Libells geg. d. Herzog von Braunschweig 179
Zeitung, staatswirthschaftliche, 182
Zeller, Preuß. Polizeiwiss. 183
— Preuß. Polizei-Strafrecht —
Zoll-Tarif, Preußischer, 184
Archives diplomatiques 8
Bentham, de l'organisat. jud. 197
Bulletin d. scienc. d'écon. publ. 198
Constant, Discours 199
Débats de la Conv. nationale —
Kirchhof, les Colonies Fréderiks- Oord 203
Mém. sur les causes secretes etc. 204
Refutat. des accusat. injur. etc. 207
Say, Economie polit. pratique 208

Medizin, Chirurgie, Veterinairkunde.

Acta physico.-medica 2
Alpinus, de praesag. vita et morte aegrot. 4
Angeli, Missbr. d. Aderlass 5
Annalen d. Heilk., v. Hecker —
— medizinische, v. Pierer —
Archiv für Anatomie, v. Meckel 7
— f. homöop. Heilkunde 8
— f. mediz. Erfahr., v. Horn etc. —
— f. Thierheilkunde —
Audin-Rouvière, keine Blutigel 9
Baglivii, Opera c. Kühn 10
Balassa, der Hufbeschlag 11
Baer, über Gefässverbindung —
— de ovi etc. genesi —
Barries, russische Dampf-Bäder —
Barkow, de monstris —
Benedict, Rhinoplastik 14
Beobacht. a. d. Geb. d. Heilk. —
Berends, prakt. Arzneiwiss. —
Berndt, Grundz. d. Medizin 15
Biblioth. d. Heilk., v. Hufeland 17
Biblioth. d. ausl. Liter. f. Mediz. —
Bluff, d. Heilkr. d. Küchengew. 20
Bock, nerv. spinal. descr. 20
— Katech. d. Anatomie 20. 21
Bonn, Tab. anat.-chirurg. 21
Brandes, Beleucht. d. Homöop. 22
Brandt u. Ratzeburg, Beschr. der Thiere etc. —
Der Brucharzt —
Burdach, de foetu humano 24
Burns, Geburtshülfe —
Der Caffee 25
Camerer, üb. Magenerweich. —
Cappodocis Opera c. Kühn 115
Carus, Gynäkologie 27
— Knochengerüste —
Caspari, üb. Homöop. 3 Schrift. —
Civiale, Nachtr. z. Lithotritie 29
Clarus zweifelhafte Seelenzust. —
Collectio oper. med. 30
Conradi Pathol. und Therap. 31
Demonstrationen, geburtshülfl. 33
Dierbach, Materia medica 34
Döllinger, de vas. sanguif. 35
Dzondi, haut. Bräune 36
Eble, d. Bindehaut d. Auges 37
Entstehung ꝛc. d. Nervenschwäche 41
Fels, Krankh. Tzschirners 44
Feuerstein, sensitive Krankheit —
Fischer, Besorgnisse üb. Heilk. 45
Friedländer, Fund. doctr. path. 48
Friedreich, üb. d. Lienterie —
— Biblioth. der Medicin —
Friedrich, Stoechiologie —
v. Froriep, Notiz. aus d. Heilk. 49
Fuchs, üb. Angina maligna —
Galeni Opera c. Kühn 115
Gendrin, die Entzündung 17
Gerdy, chirurg. Verbandlehre 53
Geschäfts-Tabellen f. Aerzte 54
Geschäfts-Tageb. f. Heilkünstl. —
Gesundheitszeitung 55
Goldbeck, Taubstumm.-Heil. 56
Groos, psychiatr. Fragmente 59

Grötzner, der Krampf 60
Gurlt, anat. Abbild. d. Haus-Säuge-Thiere 61
Hagen, conspectus. morbor. —
— medic. elem. —
Hahnemann. chron. Krankh. 62
Handbibliothek, chirurgische, —
Hartmann, Homöopathie 64
— theoria morbi —
Hatin, Geburtshülfe 65
Hedenus, Vereng. d. Afterdarms 66
Heinroth, Grundfehler d. Erzieh. 67
Hempel, Physiol. u. Pathol. 68
Himmer, üb. Verschleimung 71
Hlatky, Gesundheitsregeln —
Hofacker, besondere Eigensch. bei Menschen und Thieren 72
Hoffbauer, üb. Brustkrampf —
Hoffmann, Gesundheitsregeln —
— üb. chron. Krankheiten —
Horn de veneno in botulis 73
Hufeland, Consp. mat. med. 74
— kl. mediz. Schriften —
Hussian, Geburtshülfe 75
Jahrbücher der philos.-medicin. Gesellschaft in Würzburg 77
Journ. f. Chir. u. Augen-Heilk. 80
— f. Geburtsh., von v. Siebold —
— pract. Heilk., v. Hufeland —
v. Kern, Beob. üb. pract. Chir. 84
— Leist. d. chirurg. Klinik —
— üb. Anw. d. Glüheisens —
Kluge, Dzondi's Heilart d. Lusts. 86
Kranichfeld, de dignit. medic. 89
Kreysig, Gebr. d. Mineralwässer 89
Krügelstein, d. Verstellungsk. 90
Kunst, erfror. Glied. z. heilen 91
Kupfer de vi. quam aër etc. —
Kupfertafeln, chirurgische —
Lallemand, Krankh. d. Harnw. 92
Leupoldt, Kunst, lange zu leben 97
— von Alexandria u. Galen —
Lobstein, Hebammenkunst 100
Lutheritz, d. Erkältungskrankh. 101
Magazin f. Heilk. in Pohlen 102
— d. ausl. Lit. d. Heilkunde —
Mandt, Epidem. u. Epizoot. —
Mayer, Biologie d. Blutes 103
Meckel, vasa lymphatica 104
— System d. vergl. Anatomie —
Meissner, d. Kinderkrankh. —
Metz, Kunst, lange zu leben 106
Montmahou, Form.- u. Recept-Taschenbuch 108
Morgagni, sedib. et caus. morb. —
Nonne, d. Ausschw. in d. Liebe 114
Opera Medic. Graec. c. Kühn 115
Oppert, üb. d. Angina fauc. 115
Palletta, Exercit. pathologic. 116
Panizza, Markschwamm d. Aug. —
Paris, üb. d. Diät 117
Ramazzini, Opera medica 146
Rau, üb. Staphylome d. Auges 124
Reder, de oleo jecor. aselli 125
Repert. mediz. Journ. v. Kleinert 127
— d. mediz. Liter. v. Busch —
Richter, specielle Therapie 128
— v. Brüchen u. Verrenk. —
— d. Wasserkrebs d. Kinder —
Rohlwes, Vieharzneibuch 129
Rudolphi, Physiologie 131
Rust, Magazin f. d. Heilk. —
— u. Casper, Repert. f. d. Heilk. —
Sachs, Ophthalmophantom —
— — Syst. d. prakt. Medizin —
Samml. v. Abhandl. f. Aerzte 133
Sandifort, Museum anatom. 134
Scarpa, de anatome etc. —
— chirurg. Schriften 135
Scharlach, Hirnhöhlenwasserf. —
Schlegel, Mineralq. z. Liebenst. 137
Schneider, d. Nervenh. im Auge 140
Schrader, üb. Milzbrand 141
Schultes, ratio medendi 143
Schwangerschaft u. Geburt 145
Schweikert, vergl. Heilmittell. —
Scriptor. class. de praxi medica 146
Seerig, üb. Verwachs. d. Finger 147
v. Siebold, üb. Verf. am Phant. 148
Sömmering, ü. Veränd. i. Aug. 149
Sool- u. Fluss. Bad zu Unna 150
Sprengel, Gesch. d. Arzneyk. 151
Steimmig, das Scharlachf. 152
Summarium aus d. Medizin 154
Tabulae anatom. 156
Tafeln, neue anatomische —
Tavernier, chirurg. Klinik 158
v. Tennecker, üb. Pferdearznei —
— der Roßarzt —
Tuson, d. Muskeln d. Brust 162
Ulsamer, d. Nachgeburtsgesch. 164
Unger, morb. intest. coeci. —
Velpeau, chirurg. Anatomie 166
Verhandl. d. med.-chir. Ges. in Zürich 167

Digitized by Google

Verhandl. d. naturf. Akad. zu Bonn. (Acta) 2
Verzeichn. v. Arzneimitteln 167
Vögel, d. Baden im Winter 168
Weber, Zergliederungskunst 172
Wedemeyer, v. d. Kreisl. d. Bl. —
Wenzel, Heilkr. d. Wasserf. 174
Wetzler, d. Pillnaer Bitterw. 175
Wilbrand, was ist Phisiolog. 176
Wilberg, Handb. d. Diätetik —
— Obduct. neugeb. Kinder —
Wörterb. d. med. Wissensch. 179
Zeits. f. Geburtsh. v. Niemeyer 180
— f. Gebnrtskunde —
— f. Natur- u. Heilkunde 181
Zeitschr. f. organ. Physik 181
— f. Physiol. v. Treviranus —
— f. Staatsarzneik. v. Henke —
Zeitung, Salzb. medic. chirurg. 182
Zentner, Renchthals Bäder 183
Zitterland, Heil. d. Stammelns —
Zwinger, d. Schleimkrankh. 184
Backer, de Volksziekte te Gron. 197
Begin, Physiol. Pathol. —
Bonn, Leerst. der Breuken 21
Bulletin des scienc. médicales 197
Heidler, Marienbad 201
Lagneau, Maladies syphilit. 203
Martinet, Thérapeutique 204
Maury, l'art du Dentiste 204

Chemie, Pharmacie.

Abbild. z. Pharmac. Boruss. 1
Abhandl. d. Akad. zu Erfurt —
Annalen d. Physik u. Chemie 6
Apotheker-Taxe für Hannover 7
Archiv d. Apoth. Vereins, v. Brandes 7
Buchner, Repert. f. Pharmacie 24
Faraday, chem. Manipul. 43
Forsch. in d. Chemie, Erdmann 46
Geiger, Pharmacie 52
Goebel, pharmaceut. Waarenk. 56
Jahrbuch für Pharmacie 76
Journ. f. Chem. Schweigger etc. 80
Karls Wörterb. z. Preuß. Pharm. 83
Laboratorium, das, 91
Magazin f. Pharmacie v. Geiger 102
Neueste d. Erfind. in d. Chemie 112
Pharmac. Borussica, v. Dulk 118
Prestinari, Cameralchemie 122
Prüfung d. Preuß. Pharmacop. 123
Remer, poliz.-gerichtl. Chemie 126
Repertor. d. Chemie, v. Brandes 127
Schubarth, ü. d. preuss. Pharm. 143
Taschenbuch f. Scheidekünstler 157
Taschenencyklopädie (Chemie) 158
Thénard, Lehrbuch der Chemie 159
Trommsdorff, Journ. d. Pharm. 161
Zeitung, pharmaceut. v. Brandes 182
Zier, Beurth. d. Preuss. Pharm. 183
Bulletin des scienc. chimiques 197
Répert. de Chimie, Pharm. etc. 207

Philosophie und Literaturwissenschaft.

Almanach, literarischer 3
Götting. Anzeigen 7
Bayer. liter. Anzeiger 7
Bachmann, System der Logik 10
Balling, Syst. d. Naturphilos. 11
Betracht. üb. Religionsphilos. 16
Literar. Blätter d. Börsenhalle 19
Blätter für literar. Unterhalt. 19
v. Buquoy, philos. Forschung. 24
Busse, Grundriß der Literatur 25
Clarus, über Seelenzustände 29
Clemen, philosoph. Duplik 29
Delbrück, Vertheid. Platons 33
Ebert, bibliogr. Lexicon 37
— Literatur-Blatt 109
Erb, wissensch. Mittheil. 41
Ersch, Handb. d. Literatur 42
Graff, Diutiska 58
Griechenblätter 59
Groos, psychiatr. Fragmente —
Hain, Repertor. bibliogr. 62
Hamilton, parlament. Logik —
Heinichen, das Bücherlesen 67
v. Herder, Ideen zur Philosophie 69
— sämmtl. Werke —
Hermes. Jahrbuch d. Literatur —
Hillebrand, Literar-Aesthetik 71
Jahrbücher d. Liter. (3 mal) 77
Jäsche, Pantheismus 78
Kant, Critik d. reinen Vernunft 83
Katholikon (von Keller) —
Koberstein, d. Nat.-Litteratur 87

Kreyczi, Einl. z. Stud. d. Philos. 89
Lautier, philos. Umrisse 93
Lindner, Taschenb. f. Lit. in Sachs. 98
Literatur-Zeitung, Hallische 99
— — Jenaische —
— — Leipziger —
— — katholische —
— — für Volksschullehrer —
Manuscript eines Clausners 103
Meilinger, Moralphilosophie 104
Michelet, philos. Moral 106
v. Montesquieu, Werke 108
Müchler, Kriminalgesch. 109
Mühlig, Unterr. in d. Rhetorik —
Museum, Rhein., f. griech. Phil. 111
Mußmann, Logik u. Dialektik —
Repertor. d. literar. Kritik 127
— d. Literatur, von Beck —
Schacht, üb. Unsinn in d. Liter. 135
v. Schlegel, A. W., Berichtigung 137
— Fr., Philos. d. Lebens —
Stahl, d. gelehrte Russland 154
Taschenencyklop. d. Liter.-Gesch. 157
Traube, Geist.- u. Herzensbild. 161
Veesenmeyer's Aufsätze 166
Verz. neuer Bücher. OM. 1828 167
Voltaire, philos. Gespräche 169
Weisse, de Plat. et Arist. differ. 173
Willemer, Lebensansichten 177
Wilken, Gesch. d. Kön. Bibl. zu Berlin —
Catalogue des livres franç. 198
Noël et la Place Lec. de Morale 205
Parr, Catal. of his Library 206
Pettigrew, Bibl. Susex. —
Revue trimestrielle 207
Σοφίας Ἀπάνθισμα 209
Varrentrapp, Catal. d. livres fr. 210

Pädagogik. Kinderschriften.

NB. Die mit * bezeichneten Bücher sind von katholischen Schriftstellern.

A b c nach Pestalozzi u. Stephani 1
Adela. Erzähl. f. d. Jugend 2
Aelternzeitung 4
Anschütz, musik. Schulgesangb. 6
Archiv f. Philol. u. Päd., Seebode 8
— für Volksschulwesen, v. Gräfe —
Auswahl deutsch. Gedichte z. Dekl. 10
Baumgarten, Handb. f. Lehrer 12
— Regeln der Orthographie —
— Denkübungen —
Bertuchs Bilderbuch 15
Bibel, hierogl., f. d. Jugend 16
Bibliothek d. Schulw., Seebode 18
Bilderb. f. Kinder, in 4 Sprach. 19
Blätter, pädagogische —
Blätter, Rheinische —
Blüher, Choralbuch 20
Blumenlese f. Schulen —
Boche, Kopfrechnen —
Boclo, deutsche Geschichte 21
*Bouilly, Erzähl. f. Mädchen —
*Brehier, d. kl. Reisende 22
Brehm, Fibel —
*Brentano, Papiere e. Dorfschulm. —
Brunn, Grundsätze d. Glaub. 23
Buch, das deutsche, von Heyne —
der Caffee 25
*Cammerer, allgem. Weltgesch. 26
Campe, Entdeck. von Amerika —
— kleine Kinderbibliothek —
*Carron, von der Erziehung 26
Cauer, Erziehungs-Anstalt 27
*Chimani, Kinderpflichten 28
Daras, Belehr. in Erzählung. 33
Delbrück, Vertheid. Platons —
*Delafay, moral. Vorles. f. Jug. —
Deutsch, Aufg. z. Tafelrechnen 34
Dillenius, d. 4stimm. Gesang 35
*Dilschneider, Stillehre 35
*— Kommentar zur Seberschen Mustersammlung —
Edgeworth, moral. Erzählungen 37
Elementarlesebuch 39
*Engelbrecht, Briefe f. Kinder 40
— — lehrreiche Erzählungen —
Ernesti, Redekünste 42
Ernst, Wegw. z. Karte v. Palästi. —
Examen, das väterliche, 43
*Fenelon, üb. Erzieh. d. Töchter 44
Fibel zu Leseübungen —
*Fragen u. Antw. üb. Religion 47
Franz, Biographieen —
Fricke, Rechenb. f. Lehrer 48
— Unterr. im christl. Glauben —
Frohmann, Bilderb. f. Kinder 49
*Gebet des Kindes 51
*Gebete für die Kleinen —
Gedichtesammlung f. unf. Kleinen —
— zum Declamiren —
Geographie, kleine, 53

Gerbing, Leseunterricht — 54
Geschenk f. Jüngl. u. Jungfr. 54
Geschichte Luthers u. d. Reform. —
Geßner, christl. Religionslehre 55
Glatz, Theone u. dessen Minona 56
Gleim, Erzähl. u. Bilderbuch —
*Glück u. Freude — Jugendalm. —
*Graser, erster Kindesunterricht 58
Graßmanns Wandfibel —
Grosser, Denksprüche 60
*Gruber, d. Mutter u. Vat. Segen —
Harnisch, Unterr. im Christenth. 63
— Sonntags-Erzählungen 131
Hegers Choräle 67
*Heilingbrunner, Schulgesetze —
Heinemann, d. examin. Geograph —
Heinrich, der arme, —
Heinroth, Grundfehler d. Erzieh. —
Hempel, Volksschulenfreund 68
Hinke, Unterr. in schriftl. Aufs. 71
Hlatky, Gesundheitsregeln 71
— Naturlehre —
*Höchsten, Lesebuch 72
Hoffmann, die Elementarschule —
Hörschelmann, Gebete f. Kinder 73
*Jacobi, Denksprüche 75
Jahrbücher f. Paedag. v. Jahn 77
— f. Schulwesen v. Schuderoff —
*— d. preuß. Volksschulwesens von Beckedorff —
Jakob, Gesangunterricht 78
Idunna. Jugendzeit., v. Ziehnert —
Immler, Anleit. zum Singen 79
*Jugendbibliothek, v. Häglsperger 81
Jugendbiblioth. des Auslandes 81
Jugendbibliothek, v. Heldmann —
*Kabath, Gedichte 82
*Katechism. d. kathol. Religion 83
*— kathol., v. Kühn —
*— der Römische, —
Kayser, Heinr. Allwill 84
Kerndörfer, Mater. z. Declam. 94
Kinderbibliothek von Heldmann 85
*— Rheinische —
Klindt, Sprachunterricht 86
Knapp, Verordn für d. Würtemb. Schulstand 87
*Kraus, Lehrbuch für Töchter 89
Krüger, der Schutzgeist 90
— Schulliturgien —
Krummacher, das Täubchen —
Kühn, Bilderbuch f. Kinder 91
Lampert, Sphinxe, Räthsel ꝛc. 92
Lange, geograph. Leitfaden 92
Lehmann, Schulreden 93
*Lehrbuch f. d. Anfangs-Unterr. 94
*Lehr- u. Lesebuch —
Lehrmeister, d. erste (30 mal) —
Leitfaden d. erst. Sprach-Unterr. 95
Lesebuch f. Elementarschulen 96
— f. Schule u. Haus —
*— f. d. fähigere Jug. v. Annegarn —
Erstes Lese- u. Bilderbuch —
*Lese- u. Gebethbuch —
Liederkranz, geistlicher 98
Literat. Zeit. f. Volksschullehrer 99
Lucas, Wandfibel 100
Luthers kleiner Katechismus 101
*Mädchen, d. tugendh., v. Schmid —
*Marx, d. Altarsakram. f. Kind. 103
*Maurer, Erzähl. f. Kinder 104
Monatschrift f. Erzieh. v. Rossel 108
Most, d. körp. u. geist. Erzieh. der Kinder 109
Muhl, über Vaterlandsliebe ꝛc. —
Müller, Briefstell. f. Landschul. 110
Mustersamml. a. deutsch. Klassik. 111
Niederer, Pestalozz. Blätter 113
Olivarius Aufsätze f. Kinder 115
*Osterever, die, v. Chr. Schmid —
Otto, Gesch. d. Schule zu Friedrichstadt-Dresden 116
Rätze, Lehrb. d. christl. Relig. 124
Rautenberg, hamb. Sonntagsch. —
Rechnungsaufgaben f. Schulen 125
*Richter, Rechnungskunst 128
Robinson, der griech. 129
Rönnenkamp, über wechselseit. Schuleinrichtung —
Rousseau, Emil, v. Heusinger 169
Rugenroth, Sonntags-Erzähl. 131
Samml. v. Denksprüchen 111
*— v. Lese-Aufgaben 94
Schade, Singeb. f. Volksschul. 135
— melodische Uebungen —
Schick, Erzieh. Anst. z. Amalienb. 137
Schmachtenberg, Frag. ü. Geogr. 138
Schmalz, Abfass. d. Lebensläufe —
Schmetterlings-Belustigungen —
Schmetterlings-Cabinet 139
Schmid, das Naturzeichnen —
Schneider, griech. Lesebuch 140
Scholz, Geogr. d. Preuß. St. 141
— 150 geogr. ꝛc. Tafeln —
Schoppe, d. Auswanderer n. Bras. —
— Mährchenbibliothek —

Schoppe, Wilhelm u. Elfride 141
Schrader, elementar. Lesebuch —
Schröer, deutsche Sprachlehre 143
Schulfreund, Hannov. v. Schläger —
Schullehrerspiegel —
Schultabelle, geogr. v. Sachsen —
Schultheiß, Bayer. Volksschulw. —
Schulze, Lehrb. d. christl. Relig. 144
Schulzeitung, allgemeine, —
Schuster, üb. Kalligraphie 215
Schwabe, üb. Kleinkinderschulen 145
Schwarzer, Unterr. Taubstummen —
Schweitzer, der Schulfreund —
*Schwippel, Elementar-Unterr. —
Seidenstücker, deklamat. Lesеb. 147
*Selchow, Erzähl. f. d. Jugend —
Selten, hodeget. Handb. d. Geogr. —
Simon, Belehr. f. d. Jugend 149
Solbrig, Deklamirbuch —
— Declamationsübungen —
Steffensen, Material. z Stylüb. 151
Stephani, Rechenunterricht 152
— über Gymnasien —
Stiebel, Buch d. Andacht 153
Tetzner, Zeitgeist u. Stock 159
Teuscher, Elem.-Buch z. Lesenl. —
— Verfahren b. Lesenlehren —
Ueber weibliche Bildung 162
— Einr. d. Landschulwesens 163
Ueber gelehr. Schulen in Bayern 163
Usteri, Schul-Rede 165
Verhandl. üb. Erziehungswes. 167
Volksschulfreund, Sächsischer, 169
Der Volksschullehrer, v. Harnisch —
Der Volksschullehrerverein —
v. Wedekind, üb. die Erziehung 172
*Weihe der Feyerstunden 173
Welt, die bunte, e. Bilderb. 174
*Wie v. Eichenfels z. Erkenntn. Gottes kam 175
Wiedemann, d. junge Deklam. —
Wilmsen, fremde Länd. u. Völker 177
Wilsings Lese-Lehrmethode —
Witt, üb. wechselseit. Schuleinr. 178
Wochenbl. f. Elementarlehrer —
— für Schullehrer —
Wörle, arithm. Wandtafeln 178
*Worte v. Gott an d. Kindesalt. 179
Zeitschrift, pädag., v. Beck 181
Zerrenner, Jahrbuch für pädag. Volksschulwesen 183
*Bouilly, Cont. à mes pet. amies 197
*Lebrun, Biblioth. p. les enfans 203
*Mouton, le petit. Contes 205
Ponge, Lesebuch für Deutsche, die Franz. lernen 207
*Ver luisant, le, Conte par Chr. Schmid 210

Philologie.

Agathias c. Niebuhr 3
Anacreon u. Sappho v. Brockh. 4
Analecta arab. c. Rosenmüller —
Anecdota graeca c. Bachmann 5
Anleitung zum Rechtschreiben —
Aratus c. Bekker 7
Archiv f. Philologie, v. Seebode, 8
Aristophanis Acharnenses c. Dindorf 9
— Ranae c. Bothe —
Auctor. class. latin. —
Ausgabe lat. Classiker —
Ausonius, Mosella v. Böcking 10
Barthii Observ. ad Juvenal. etc. 11
Bauer, Gramm. neuhochd. Spr. 12
Becker, deutsche Sprachlehre 13
Beckii, Oratiuncula —
Beitr. z. Eurip. Rhesos, Morst. —
Bekkeri Scholia in Hom. Iliad. —
Bernhardt, Elem. d. deutsch. Spr. 15
Bibliotheca graeca et romana 17
— nova script. Latin. c. Panck. —
Bopp, d. Sanskrit-Sprache 21
Bröders kl. lat. Wörterbuch 22
Burchard, lat. Grammatik 24
Campe Robinsonius 26
Catonis Poëmata 27
Ciceronis Laelius c. Beier 28
— Opera c. Bentivoglio —
— Orationes c. Wernsdorf —
— — — c. Moebius 29
— de Oratore c. Billerbeck 29
— de re publ. c. Zell 9
— Rhetoricorum c. Lindemann 29
— Abhandl. v. d. Freundsch. von v. Strombeck —
Clausen Aurel. Augustinus —
Cornelius Nepos c. Bremi 31
Corpus inscr. graec. c. Boeckh —
— script. hist. Byzant. c. Niebuhr —

Dankovzky, die Griechen 33
Diodori Biblioth. c. Dindorf 35
Dionysius Perieg. c. Bernhardy 53
Eberhard u. Maaß, Synonymik 37
Essenschmid, Polymnia 38
Epkema, Poëmata 41
Erasmi Rot. Colloquia Stallbaum —
Euripides, d. Kyklops v. Genthe 42
Eustathii Comment. ad Iliadem 42
Eutropii brev. hist. rom. v. Beck 43
Falkmann, styliſt. Elementarb. —
Feldbausch Observ. Corn. Nep. —
Fiedler, Geogr. Galliens 44
Francius de Lysia oratore 47
Geographi graeci c. Bernhardy 53
— — cur. Gail —
Gesenius hebr. Elementarb. 55
Graff, Diutiska 58
Grotefend lat. Stylübungen 60
Hamasae Carm. arab. c. Freytag 62
Hantschke de vocal. graec. 63
Harless lineam. hist. graecor. —
Heigl, über die Antigone und Elektra des Sophokles 67
Heinsius kl. deutsche Sprachl. 68
— Teut —
Hermann, Opuscula 69
Hess, lect. in Tacit. Germ. 70
Hense, Leitf. z. deutsch. Sprachl. 71
Historia Jemanae c. Johannsen —
Höchel, Uebungsst. z. lat. Uebers. —
Hoffmann Gramm. syr. 72
Homeri Odyssea, Ed. ster. 73
Horatii Opera, Ed. Bipont. —
— — c. Zell 9
Horvath, Magyarische Sprachl. 73
Humbold über den Dualis 75
Jacobs griech. Elementarbuch 76
Jacobsen, Leitf. z. deutsch. Spr. —
Jahrbücher f. Philolog. v. Jahn 77
Inscript. latin. select. 79
Ἰσοκράτους Εὐαγόρας c. Leloup 81
Juliani Epistolae c. Heyler 82
Keim, latein. Formenlehre 84
Klopstockii Carmina c. Knapp 86
Kopp, de rat. inscript. interpr. 87
Koran, der, von Wahl 88
Kosegarten, prisca Aegypt. lit. 89
Kreuser, griech. Accentlehre —
Kronberger latein. Declinat. 90
Krüger üb. lat. Sprachlehre —
Lange, Analogieen griech. Zeitw. 92
Lauterbach, üb. Schotts Uebers. des Confucius 93
Lehmann, Schulreden —
Leonis Historia c. Hase 95
Leontii Carm. fragm. c. Rigler et Axt 96
Lexicon Hebr.-Chald. c. Reineccius 97
Libellus, quo Beckio gratulant. —
Literatur-Charte, griech. u. röm. 99
Livii histor. c. Drakenborch —
Livius c. Lünemann 17
Livius röm. Gesch. v. Oertel 100
Luciani Opera c. Lehmann —
— Alexander c. Jacob —
Munk, Metra d. Griech. u. Röm. 110
Münzenberger gram. Schultab. 111
Museum, Rhein., f. Philolog. —
Neue, Saphonis fragmenta 112
Niemann, Fremdwörterbuch 113
Nobbe, Carmen 97
van Ommeren, Carmina 115
Ovidii Metamorph. c. Naderm. 116
Passow, Zeitmaas d. griech. 140
Petri, Handb. d. Fremdwörter 117
— Phaedri Fabulae 118
Platonis Apol. Socr. c. Willmann 119
— Dialogi c. Heindorf. —
— — — c. Bekker —
— — — c. Stallbaum 17
Platons Gastmahl v. Schultheß 119
— Protagoras v. Götz —
Πλατωνος Φαιδων v. Grosse —
Plinius Briefe v. Thierfeld —
Poetae scen. Graec. c. Bothe —
Poetae Latini veteres —
Pölitz, Erklär. d. teutsch. Class. 120
— — Bruchst. aus d. teutsch. Class. —
Pompeji hist. Phil., c. Grauert 121
Pott, de praeposition. —
Propertii Carmina c. Paldamus 122
Prosaiker, griech. u. römische —
Rechtfertigung der Syngloſſe 125
Rettig, Beispiele d. griech. Formenlehre 127
Römer, Uebungsst. zum Uebers. ins Latein. 129
Ruhnken Oration. c. Friedem. 131
Sallustii histor. Fragmenta 132
— — Opera c. Kritzius —
Salzmann, Fremdwörterbuch —

Schirlitz, vet. script. interpr. 137
Schmitthenner, Rechtschreibung 139
Schneider griech. Wörterb. 140
— griechisches Lesebuch —
Schröder Uebungsst. z. Uebers. ins Griech. 142
Scriptorum veterum c. Mai 146
Simonis, Lexic. hebr.-chald. cur. Winer 149
Sophoclis Tragoediae 150
Stephani, üb. Gymnasien 152
Stern u. Gersbach, Sprachb. 153
— — grammat. Tafeln —
Stesichori Fragmenta c. Kleine —
Taciti vita J. Agric. v. Walch 155
— Dial. de orat. c. Dronke —
Tacitus Agrikola v. Walch —
— Werke, von Nicklefs —
Tertulliani, Apologet c. Ritter 158
Οσοφρονου χαρακτηρες 159
Thucydides, de bello Pelop. cur. Poppo 160
Timaei Lexic. voc. Plat. c. Koch —
Uebersetzungsbiblioth. der griech. u. röm. Klassiker 163
Virgilii Aeneis c. Hohler 10
Vogel de lingua graeca 168
Walter observ. in Tacitum 171
Wichers de fontib. et auct. Corn. Nepotis 175
Xenophontis Cyropäd. c. Bornemann 17
— Expeditio Cyri minoris 180
Ahn u. Leloup franz. Lesebuch 196
Anakreon, d. neue griech. 196
Berg, englische Orthoëpie 197
Bullet. d. scienc. de philologie 198
Conradi, Dict. Tudesc-Rom. 199
David Méth. du Gréc. mod. —
Debonale Cours de la lang. franç. —
— franz. Grammatik —
Diccionario Español-Inglés 199
Diction. de la lang. franç. 200
Fornasari Antologia italiana 200
Fornasari, italien. Sprachlehre —
Gedicke franz. Lesebuch 201
Grüning franz. Grammatik —
Heinsius, Gramm. allem. —
Hilpert, engl.-deutsch. Wörterb. 202
Ife, franz. Sprachlehre —
de Karamsin, de l'histoire de Russie p. Tappe 203
Lamotte, Cours de lang. franç. —
Leloup franz. Grammatik —
Lion, 2 engl. Lustspiele z. Uebers. —
Loison, Explan. of Engl. Verbs —
Merguin, Wörterb. d. teutsch., ital. u franz. Sprache 204
Motherby, Dict. of Scott. Id. 205
Mozin, franz. Handlungsbriefe —
— et Biber, Dictionn. franç. —
— et Eisenbach, Dict. franç. —
Müller, Gramm. ragionata ital. —
Poppleton u. Bettac, Englische Sprachlehre 207
Porson, Tracts and miscell. criticisms —
Renvall, Lexicon ling. Finnicae —
de Sacy, Chrestom. Arabe 208
Sanguin franz. Grammatik —
— Uebungsst. üb. d. Vocabular —
v. Seckendorff, Span. Wörterb. —
Solomé, franz.-deutsch. Wörtrb. 209
Tableau des Conjugaisons 209
Taillefer franz. Grammatik —
Taillez franz. Grammatik —
Tappe russische Sprachlehre —
— russisches Elementar-Leseb. —
Tobiesen, dänische Sprachlehre 210
Valentini, d. ital. Lehrer —
Wagener, spanische Sprachlehre 211
Wagner, Englische Sprachlehre —
Wiedeman Aufs. z. Uebers. ins Französische 211
Wolff, Franz. Chrestomathie 211

Geschichte, Biographie.

Abh. üb. d. Herrsch. d. Türken 1
Almanach, geneal.-histor.-statist. 3
Almann, Peter Georg 3
Ancillon, z. Vermittel. d. Extreme in d. Meinung 4
Annales acad. Lugd.-Bat. 6
Ansbertus de exped. Frid. Imp. —
Archiv, ethnographisches 8
— f. Geschichte Westphal. —
Arnold, Begriff d. Geschichte 9
Kaiser Babers Denkwürdigk. 10
Bausset, Denkwürdigkeiten 12
Beitr. z. Grsch. d. Pfarrk. in Marburg 13

Beitr. z. Gesch. dram. Kunst. 13
Berger, Merkwürd. in Eisleben 14
Berlin, Erdbeschreibung 15
Beschreib. d. Seeschl. v. Navarin 16
Biblioth. d. neuest. Weltkunde 18
Bierbaum, Lebensbeschreibung —
Bildersaal, histor. von v. Rotteck 19
Boos, Geschichte d. Länder zw. d. Rhein u. der Maas 21
Botta, Gesch. Italiens —
— Gesch. d. Kriegs in Amerika —
Bredow, kl. Weltgeschichte 22
Buchholz, Gesch. d. europ. Staat. 23
— üb. d. Seeschl. v. Navarin —
Cabinets-Bibl. d. Geschichte 25
Chronik d. 19. Jahrh. v. Venturini 28
Columbus, Amerik. Miscellen 30
Cosmar, Graf Ad. Schwarzberg 32
Curtius, Gesch. d. Neugriechen —
Dankovszky, Urgesch. Ungerns 33
Darstell. d. Seeschl. v. Navarin —
Daru, Gesch. v. Venedig —
Denkwürdigk. d. Graf. v. Görtz 34
— e. vornehm. Staatsbeamten —
— d. Don Juan van Halen —
Ebert, e. Abend a. Tzschirners Leb. 37
Eichstädt, Orat. de Eichhornio 38
Ekendahl, Gesch. v. Schweden 39
Engel, d. Huldigung Anton I. 40
Erbstein, numism. Bruchstücke 41
Eschenloer, Gesch. d. St. Breslau 42
van Espen, Acta —
Felibien, Nachr. v. Architecten 44
Forum d. Kritik, v. Wachter 46
Foy, Gesch. d. Kriegs i. Spanien —
Fraehnii, Numi Muhammedani 47
Franz, Biographieen —
— Leben Bullingers —
v. Freiberg, Gesch. d. bayr. Landst. 48
— Samml. histor. Urkunden —
Gallerie, historische, 50
Galletti, Gesch. v. Rußland 25
Gandershofer, Gesch. d. Stadt Moosburg 50
Gebauer, Simon Dach 51
Geissel, d. Kaiser-Dom zu Speyer 52
Gemälde Griechenlands —
Gemälde aus d. Nonnenleben —
Geschichte Alfreds d. Gr. 54
— d. sächs. Bergbaus —
— d. Wallfahrtsk. z. Theissing —
Gesch. d. Kriege d. Franzos. 54
— d. heil. Vincenz v. Paulus —
— d. Mönchthum —
— d. Königr. Neapel 55
— d. engl. Revolution —
— — d. franz. Revolution —
Gesterding, Gesch. Greifswalds —
Goldhorn, Mittheil. ü. Tzschirner 57
Gourgaud, Gesch. Napoleons 58
Gräffer, histor. Unterhalt. —
Grieser, Tab. z. Gesch. Bayerns 59
Gruber, d. deutsch. Tuch- u. Zeuchm. 60
Guizot, G. d. engl. Staatsumw. 61
Günther, die hamb. Rett.-Anst. —
Gurlitt, Gesch. d. Pabsttums 150
Haßdenpflug, Gesch. Moskaus 64
Hassel, Handwörterb. d. Gesch. —
Heeren, histor. Werke 66
Heraeus, Bildn. a. Schaumünz. 68
v. Herders Werke 69
Hering, Gesch. d. Sächs. Hochl. —
Heß, Leben Bullingers 70
Heußer, d. Türken —
Höck, Kreta 72
Holst, Scenen a. Abrah. Leb. 73
Hormayr und v. Mednyansky, Taschenb. d. Oestr. Geschichte —
Hörschelmann, Gesch. Sardin. —
Höst, Graf Struensee 74
Huschberg, Gesch. Ortenburgs 75
Jahrbücher d. Gesch. v. Pölitz 77
Jomini, Napoleon 79
— — Napoleons Leben 80
Jones, Paul, Biographie —
Jost, Gesch. d. Israeliten —
Irving, Gesch. Chr. Columbus 81
Kalisch, d. Schlacht b. Zorndorf 82
v. Karamsin, Gesch. Rußlands 156
Kastriotto's Leben 83
Klarke, Geschichtskunde 85
Kleinigkeiten, histor. 86
Klüpfel, de vita Celtis Prot. —
Koberstein, Gesch. d. Nat.-Litter. 87
Kohlrausch, Abr. d. Weltgesch. —
Kolb, Leben Friedrichs II. —
Kortüm, d. freistädt. Bünde 88
Krämer, Leb. A. v. Thurn u. T. 89
Krug, Tzschirners Denkmal 90
Lallement, Gesch. v. Columbien 92
de Lang, Regesta —
Lange, Beitr. z. Kirchengesch. 93
Lautenschläger, die Normänner —

Leben Jos. Victors 93
— u. Schicksale d. K. L. —
Lebensbeschr. Friedr. August. —
Lehne, Erfind. d. Buchdruckerk. —
Leitzmann, Gesch. d. Münzk. 95
Leo, Gesch. d. Jüd. Staats —
v. Leutsch, Markgraf Gero 97
Liebler, deutsche Geschichte 98
v. Lindenfels, Bemerk. üb. Wit. —
Lingard, Geschichte v. England —
Machiavelli, hist. Fragmente 101
Mailáth, Gesch. d. Magyaren 102
Marx, Lebensgesch. h. Eheleute 103
Mignet, Gesch. d. franz. Revol. 106
Mimaut, Sardiniens Gesch. 107
Minerva, histor. Journal 107
Müller, Ad., Leben Erasm. v. Rotterdam 109
— C., Rede z. Gurlitts Andenk. 110
Münch, v. Sickingens Thaten —
Museum, Rhein., f. Geschichte 111
Muth, Geschichte von Nassau —
Nekrolog der Deutschen 112
Neudörffers Nachricht. v. Künstl. —
Neumann, Cypressen 113
v. Norvins, Gesch. Napoleons 114
Notizen üb. Th. Scott —
Pahl, Geschichte v. Wirtemberg 116
Pantheon d. Gesch. d. Teutschen —
Petri, National-Kalender 118
Pfaff, Gemälde d. Inquisition —
Pfister, Gesch. v. Schwaben —
Phillips, Engl. Reichsgesch. —
Pölitz, Jahrbücher d. Geschichte 120
— D. Tschirners Leben —
Posselt, Gesch. d. Teutschen 121
v. Potocki, Rede am Grabe des Fürsten Poniatowski 121
Querner, Geschichtsschule 123
Raphaels Schatten —
Rauracis, e. Schweiz. Taschenb. 124
Rauschnick, Spezial-Geschichte —
Reihenfolge d. Röm. Päbste 125
Reilly, Biogr. Oesterr. Feldherrn —
Reinwald, Gesch. d. Menschh. 126
Röse, Herzog Bernhard d. Gr. 130
Samml. v. Abbild. d. Heiligen nebst Lebensbeschreibungen 133
Saphir und Berlin 134
Schad's Lebensgeschichte 135
Scheitlin, geschichtl. Unterhalt. 136
Schels, Gesch. d. österr. Kaiserst. 137
v. Schepeler, Gesch. Spaniens 137
Schiller, Gesch. d. 30jähr. Kriegs —
Schlosser, Mozart's Biograph. 138
Prof. v. Schlözers Leben —
Schmerbauch, d. heil. Elisabeth —
Schmid, Eustachius 139
Schmidt, Gesch. Aragoniens —
Schneidawind, die Feldzüge unter Napoleon —
Schrank, Rede üb. Urk. d. Vorz. 142
Schubert, Peurbach u. Regiom. 143
Schwarz, der Staat 145
Scott, Leben Napoleons 146
Scurry's Gefangenschaft ꝛc. 147
v. Segur, Denkwürdigkeiten —
— Geschichte d. Völker —
— Gesch. Napoleons —
Söltl, Fragm. über Geschichte 149
Southey, Wesley's Leben 150
Spilcker, üb. d. Kloster Schinna —
Spittler, Gesch. d. Papstthums —
— Gesch. d. Kreuzzüge —
Stein, chron. Taschenb. d. Gesch. 152
Steinbeck, Schles. Bergwerksverf. —
Stenzel, Gesch. Deutschlands —
Szalay, Lämmle's Abentheuer 155
Tappe, Geschichte Rußlands 156
Taschenbibliothek, historische —
— der mensch. Culturgesch. —
— d. ausländ. Klassiker —
— der Kriegsgeschichte —
Thibaudeau, Napoleons Gesch. 159
Thieme, deutscher Ehrentempel —
Tzschirner, Skizze s. Lebens 162
Unsere Zeit 164 u. 165
Uschold, Gesch. d. Völk. u. Staat. —
van der Velde's Leben 166
Veesenmeyer's Aufsätze —
Vögelin, Geschichte d. Schweiz. Eidsgenossenschaft 168
Volbeding, Uebergabe d. Augsb. Confession 169
Voltaire, Gesch. Peter d. Gr. 169
Vorzeit, die, von Justi 170
— die, in histor. Gemälden —
Wachler, A. W. J., Rehdigers Leb. —
— L., die Paris. Bluthochzeit —
— — Lehrbuch der Geschichte —
Wachter, Wallf. ins Wildkirchl. —
Wahrheit aus Jean Pauls Leben —
Wanderer, der, eine Zeitschrift 171

rnhard, das Wittelsbacher
ngentenhaus 174
lecke, allgem. Geschichte 175
tabell. Ueberf. der allgem.
eschichte 175
ilken, Gesch. der K. Biblio-
ek zu Berlin 177
t, gen. v. Dörring, Fragm.
is meinem Leben —
harowich, Rückerinnerungen 183
Dürers Ehre 184
n Andenken Pirkheimers —
Geschichte unsrer Zeit —
aviados d'Espagne 196
nuaire anecdetique —
liothèque Napeléon 197
graphies et Anecdotes —
letin des scienc. histor. 198
npan, vie de Mar. Antoinette —
rel, Contre-revol. en Angl. —
lect. of the class. Engl. hist. —
f Engl. Master-Pieces 199
Cottin, Elisabeth 199
De l'établiss. de Türcs en Europe —
Galli, la guerre de Catalogne 200
Gallois, Dictionn. historique —
— Histoire de Joach. Murat —
Hist. de Napoléon p. Tibaudeau 202
Journal asiatique —
Irving, vie de Chr. Colomb, —
de Karamsin, Hist. de Russie 203
Mémoir. du Comte de Brienne 204
— du Duc de Rovigo —
Mignet Hist. de la Révol. franç. 205
Montrol, Hist. de l'Emigration —
Papiers inédits de Robespierre 206
Pölitz, smaa Verldshistoria —
Porter, le champ de 40 pas 207
Protestante, la, ou les Cévennes —
Robertson, history of America
in one Vol. 207
Roscoe, the life of Leo X. 198
Salvando, Don Alonso 208
Segur, histoire de Napoléon 209

Mythologie, Alterthümer.

nburg, üb. deutsche Mytholog. 4
alen f. Nassau. Alterthumsk. —
ellodors mythol. Briefe 7
äologie des Mönchwesens —
ün f. Alterthumsk. Westphal. 8
tmann, Mythologus 25
nazzi, d. Maaße d. alt. Röm. —
stein, numism. Bruchst. 41
hnii, Numi Muhammed. 49
ch, Entziff. d. ägypt. Hierogl. —
hard, Neapels Bildwerke 53
rding, Gesch. Greifswalds 55
, Groschenkabinet 58
Deutschl. Kayser-Münzen —
tmann, die altröm. Münzen 64
el, Handwörterb. d. Mythol. —
er, d. Altenburg bei Bambg. 68
aeus, Schaumünz. des 14—
ten Jahrh. —
ck, Kreta 72
emann, Alterth. d. Harzes 73
chelmann, Alterth. v. Sardin. —
riptionum latin. select. 79
pp, de rat. inscript. interpr. 87
loppen, die Hekate —
Nachr. v. Alterthüm. 88
Kosegarten, de Aegypt. liter. 89
Leitzmann, Gesch. d. Münz-
kunde 95
v. Leutsch, Ausleg. der griech. u.
röm. Mythen 97
Lewezow, Jupiter Imper. —
Loos, üb. falsche antike Münzen 100
Mösselt, Lehrb. der Mytholog. 114
Oehr, de German. moribus 115
Rappenegger, Sitt. u. Gebr. d.
Griechen 123
Rettig, Polyb. castr. rom. 127
Rosenmüller, bibl. Alterthumsk. 130
Sachse, Gesch. der Stadt Rom 131
Schröder, Catal. nummor. cuf. 142
Schubert de Roman. aedilibus 143
Senkowski Exempl. Papyri
Aegypt. 148
Stellwag, de areopago 152
Sylloge inscript. antiquus 155
Taschenencyklop. d. Archäologie 157
Veesenmeyer's Aufsätze 166
Wachsmuth, hellenische Alter-
thumskunde 170
v. Wessenberg, Volksleb. z. Athen 179
Bulletin d. scienc. d'antiquités 198

Erd- und Völkerkunde; Reisebeschreibung. Statistik.

(Landkarten und Pläne s. unter eigner Rubrik.)

Abriß der Erdbeschreibung 2
Archiv, ethnographisches 8
— z. Kenntniß des Königr. Hannover, von Spiel —
Auszüge aus Reisebeschreib. 10
Baldwin, das Muldenthal 11
Berggren, Reise in Europa 14
Bergius, üb. die Bevölkerung 14
Berlin, Erdbeschreib. v. Preuß. 15
Berndt, Wegweiser durch das Sudeten-Gebirge —
Herzog Bernhard, Reise durch Nord-Amerika —
Beschreib. d. Straßb. Münsters 16
— d. Theseums in Wien —
Bibliothek d. vorzügl. Reisebeschr. 18
— d. wichtigsten Reisebeschreib. —
Blumenlese, geographische 20
Brand's Geographie 22
Bruckbräu, Beschr. v. München —
Buckingham, Reise in Mesepotam. 24
Bührlen, Bilder a. d. Schwarzw. —
Cammerer, d. Königr. Bayern 25
Cannabich, kl. Schulgeographie 26
Columbus, Amerik. Miscellen 30
Daniel, Geographie 32
Darstell. geogr., von Morea 33
Deutschland, eine Reisebeschreib. 34
Ephemeriden, geograph. 41
Fiedler, Geogr. Galliens 44
Fiedler, Ortschaftsverzeichn. von Sachsen —
Gemälde Griechenlands 52
Geographie, kleine 53
Hamilton, Reisen in Columbia 62
Handbuch der Diöc. Cöln 63
Harring, Fahrten e. Friesen —
Heller, die Altenburg b. Bambg. 68
Hertha, Zeitschr. f. Erd ꝛc.-Kunde 69
Hörschelmann, Sardinien 73
Jenny, geogr. Handwörterb. v. England 78
Illyrien 79
Journal f. Land- u. Seereisen 80
Klingemann, Kunst u. Natur 86
Loe, Augsburgs Umgebung 100
Löschin, Danzig u. s. Umgeb. —
Magazin neuer Reisebeschreib. 102
Merkwürdigkeiten der Schweiz 20
Merkw. Thüringens, v. Meyer 1
Meyer, Hamburg u. s. Gebiet 1
Miniaturgemälde d. Länderk. 1
Monnier, Reise d. Griechenland 1
Oehme, geogr. Tabelle v. Sachs. 1
Osmanen, die, Constantinopel ꝛc. 1
Petersen, das KR. Dännemark 1
Plath, Ansichten v. Hamburg 1
Polsterer, Gräz u. s. Umgeb. 1
Rebau, kleine Geographie 1
Reichard, Zusätze z. s. Schweizreis
Reinganum, Selinus u. s. Gebiet
Reise eines Zürchers durch Zürich
Reise-Nachrichten
Richter, Reisen im Mittelmeere 1
Sammlung geograph. Gemälde
Santo-Domingo, Neapel, wie es ist
Schlegel, die Mineralquelle zu Liebenstein
v. Schlieben, Lehrgeb. d. Geogr.
Schreiber, d. Führ. durch Baden
Schumann, Lexicon v. Sachsen
Spaziergänge in Rom
v. Spix und v. Martius, Reise in Brasilien
Staat, d. türkische, u. Griechenl.
Stein, Reisen d. Mittel-Europa
— Reise durch Sachsen ꝛc.
— Reise-Taschen-Lexicon
Stolz, schiffb. Canäle in Bayern
— Taschenbibliothek der Lustreisen
— der See- u. Landreisen, v. Jäg
Uebers., geogr. u. stat., v. Frankr.
— z. Charte d. Osman. Reichs
— der Geographie
Unterhalt. a. d. Länd. u. Völkerk.
Vasi, Neapel u. seine Umgebung
Vaterlandskunde, Thüring.,
Wanderer, der, e. Zeitschrift
Wegweiser d. Riesengebirge
Weltall, das,
Widenmann, Umgeb. v. Nürnb.
Wietz, Palästina
— Länder- u. Völkerkunde
Zeitschrift für Geographie
Zentner, das Renchthal
Bulletin d. scienc. géograph.
Maissas et Michelot, Géograph.

nier, voyages en Grèce 205
re, Géogr. phys. de Napl. 210
Voyage en Pologne et Russie 210
Walthard, descript. de Berne 211

Naturwissenschaft.

ldungen d. Vögel 1
andl. d. Akad. zu Erfurt —
physico-medica 2
dh, systema algarum 3
l. d. Physik v. Poggendorff 6
iv f. Naturlehre, v. Kastner 8
n von Pelargonien 9
nerson, de Fungis venen. —
ostein, Forstbotanik 13
elius, d. phys. Wissensch. 15
hoff, kryptog. Gewächse 19
mer, bot. Streifz. d. Ligur. 23
w-Rieth, d. Kieferspinner 24
ndolle, Organogr. d. Gew. 26
odr. syst. natural. —
er, Geognost. v. Dillenburg 32
, Pflanzenkunde —
an, üb. Palaeaden —
ch, Handb. d. Botanik 34
emil, Unterf. d. Bades Eilsen 36
valdi geogn.-zool. observ. 38
, d. Flechten etc. Coburgs. 39
amina et plant. in Coburg. —
hard, Prachtw. der Unterw. 40
, Literatur d. Naturk. 42
. Botan. Zeitung 45
sleben, Dryktogr. v. Sachsen 48
r, d. europ. Schmetterlinge —
ings Naturgeschichte 49
ler, Notiz. a. d. Naturkunde —
er, physikal. Wörterbuch 52
er, fauna Insect. Europ. 53
ebrück, über Blitzableiter 55
eck, üb. Naturkunde 56
n, d. holstein. Gräser 63
e, Arzneygewächse 66
ig, species muscor. —
t, d. schwarze Kornwurm 74
r, Verz. v. Schmetterl. —
mboldt, Pflanzen-Geogr. 75
al f. Physik v. Schweigger 80
von Oken. 81
, allgem. Zoologie 84
, die Heuschrecke 88
, Lehrb. d. Physik 90
mann, Flora v. Braunschw. 92
Taschenb. d. Arzneipflanz. 95
Leukart, animal. descript. 97
Leupoldt, an Naturforscher —
Link et Otto, Icones plantar. 98
Linnaea, ein botan. Journal 98. 99
Literaturblätter f. Botanik —
Magazin f. Naturwiss. in Pohl. 102
Meigen, Europ. Schmetterlinge 104
— Handb. f. Schmetterlingsliebh. —
Meissner, Monogr. Polygoni —
Mohl, Ranken u. Schlingpflanz. 108
Palm, d. Winden d. Pflanzen 116
Pappe, Synops. plant. phaen. Lipsiensis —
Pohl, Plant. Brasiliae 120
Proteus, Zeitschr. f. Naturl. 123
Rathke, Gesch. d. Thierreichs 142
Röttger, Erklärung d. Lichts ꝛc. 130
Samml. schön-blüh. Gewächse 1[illegible]
— v. Schweizer-Pflanzen 134
Schaerer, Lichenum Helvet. 135
Schläpfer, Verz. d. Naturkörp. 137
Schmetterlingsbelustig. 138. 139
Schriften d. naturf. Gesellsch. in Danzig 142
Schubert, Peurbach u. Regiom. 143
de Siebold, de salamandris 148
de Spix, Testacea fluv. in Brasil. 150
de Sternberg, Revis. Saxifrag. 153
Sturm, Deutschlands Flora 154
Taschen-Encyklop. d. Botanik 158
Teutschland, geogn. geol. dargest. 159
Thon, die Botanik 160
Trattinnick, neue Pelargon. 9
Treitschke, d. europ. Schmetterl. 161
Trinius, species graminum 161
Wagener, d. Leben d. Erdballs 170
Wallroth, rosae plant. gen. 171
Weihe, deutsche Gräser 173
Weltwunder, neue hundert, 174
Westrumb, Naturgesch. 49
Wilbrand, Uebers. d. Thierr. 176
Wille, die Gebirgsmassen zwischen d. Taunus- u. Vogelgeb. 177
Wörterbuch d. Naturgeschichte 179
Zeitschrift f. Mineralogie 181
— für Naturkunde —
— für Physik —
— für organ. Physik —

Zeitung für Geognosie ꝛc. 182
— für Naturgeschichte —
Zentner, Renchthals Bäder ꝛc. 183
Zollikofer, Flora d. Schweiz 184
Blainville, Mém. s. l. Belemnit. 197
Bulletin des scienc. physiq. —
— — naturelles et de géol. —
de Candolle, les Legumineuses 198
de Candolle, Organogr. végét.
— Ἐπιτομὴ φυσικῆς
de Hoffmansegg et Link, Flore Portugaise
de Humboldt, Tabl. de la natur
— Ὀλιγακὴ διδασκ. τῆς φύσεως
Richard, Elém. de Botanique
Tenore, Géogr. botan. de Napl.

Mathematische Wissenschaften. Kriegswissenschaft.

Ammon, d. Soldaten-Pferd 4
Anekdoten v. Napoleon 5
Anleit. z. Verf. achrom. Fernröhre 5
Archimedes, Kreismessung 7
Bartak, Kenntniß des gestirnt. Himmels 11
Berthoud, üb. astron. Uhren 15
Bessel, astronom. Beobacht. 16
Brückner, Astronomie 23
Buchholz, Deich- u. Faschinenbau —
Cessac, Handb. f. Officiere 27
Christensen, Strom-Coupirungen bei Breitenburg 28
Dändliker, Zifferrechnen 32
Daum, Taschenb. f. Pferdesitzer 33
v. Decker, der kleine Krieg —
— die Taktik d. 3 Waffen —
— d. preuß. Taschen-Artillerist —
Diesterweg, geom. Aufgab. 34
Ersch, Literatur d. Mathem. u. Kriegsk. 42
Felibien, Nachr. v. Architecten 44
Feuerbach, die Zeck. Pyramide —
Foerster, Statik od. Geostatik 46
Foy, der Krieg in Spanien —
Frank, Entw. d. gestirnt. Himm. 47
Geschichte d. Kriege d. Franz. 54
Gilly, Landbaukunst 56
Goldbeck, üb. Mathematik —
Gourgaud, Geschichte Napoleons 58
Gregory, mechan. Wissensch. 59
Gudme, Wasserbaukunst 61
Hahn, Stereometrie —
Haßdenpflug, Gesch. Moskau's 64
Hegenberg, Höhenmess. m. Barom. 67
Hellesen, Handbuch f. Bürgeroff. 68
v. Heydebrand, v. Deckers Taktik 70
Hoffmann, Lehrb. d. Arithmet. 72
Jägermann, Lehrb. d. allgem. Rechnens 76
Jahrbuch f. militär. Reiterei —
Sammlung von Kriegslisten 133
Ineichen, Algebra
Jomini, Napoleon 79.
Journal f. Mathematik
Justi, der Chausseebau
Kalisch, d. Schlacht. b. Zorndorf
Kamm's Rechenkunst
v. Kausler, Napoleons Grundsz.
Kießer, ebene Geometrie
Kohlheim, Rechnenbuch
Koppers, üb. geradlin. Winkel
Krancke, Kopfrechnen
Kregcz, Rectif. der Curven
Bayer. Kriegs-Calender
Lacroix, Elementargeometrie
Lehmann's Situat.-Zeichnung
Leonhardi, Trigonometrie
Lieder f. Krieger
Littrow und Mayer, Annal. d. Sternwarte in Wien
Lüpke, Hufbeschlagslehre
Matthias, Größenlehre u. Algeb.
Militair-Litteratur-Zeitung
Militair-Wochenblatt
Militär-Zeitung, allgemeine
Millère, das Pistolenschießen
Mitis, populäre Mechanik
Molter, Buchstabenrechnung ꝛc.
Napoleons Grenadier
Naumann, Pferdewissenschaft f. Officiere
Nicolai, Anfangsgr. d. Geometr.
Nilson, Baurechtslehre
Plücker, anal.-geom. Entw.
Pönitz, Fechtkunst auf den Stoß
Poppe, Gesch. d. Mathematik
Prechtl, prakt. Dioptrik
v. Quast, die Reitkunst
Reuterbibl. von v. Bismark 127
Rommerdts Baukunst
Rudhart, Bayerns Kriegszust.
v. Schacht, die Taktik

Schaffnit, geom. Construct.-Lehre — Ursino, Logarithmi 165
Schellenbergs Rechnen 94 Vaudoncourt, d. Feldz. 1814, 15. 156
Schmidt, astr. Strahlenbrech. 139 Vignola's fünf Säulenordn. 168
Schneidawind, die Feldzüge unter Napoleon — Voit, die Landbaukunst 169
Scholz, Kopf- u. Zifferrechn. 140 Wölfer, prakt. Feldmeßkunst 178
Schulz, die Sphärik 143 Wörle, arithm Wandtaf. —
Schumacher, astron. Hülfstaf. 144 Wussow, die europ. Türkei 179
Scott, Leben Napoleons 146 Zastrow, d. Befestigungskunst 180
v. Segur, Geschichte Napoleons 147 Zeichn. d. Arbeit. unt. d. Themse —
Stamm- u. Rangliste d. Sächs. Armee 151 Zeitschrift f. Kunst ꝛc. des Kriegs —
Stephantschitsch, d. Oestr. Militär-Richteramt 152 — östreich. militärische, 181
Stiber, d. Oestreich. Militärgeschäftsstyl 153 — für Mathematik —
v. Sydow, das Buch der Erfahr. für Officiere 155 Zeitung für Pferdeliebhaber 182
v. Tennecker, über Reitkunst 158 Bibliothèque Napoléon 197
Thibaudeau, Gesch. Napoleons 159 Bulletin des scienc. mathém. —
Triest, Entwürfe wicht. Bauten 161 — — militaires, 198
Ulrich, Trigonom. u. Stereom. 164 Didiez, Géométrie plane 200
Unger, Algebra f. Geschäftsm. — Gourgaud, Napoléon en Russie 201
Ungern-Sternberg, Projectionsl. — Horner, tables hypsométriq. 202
Unterr. üb. Nepersch. Rechenstäbe 165 Reinhold, Wörterb. d. Kriegs-Sprache 207
Segur, histoire de Napoléon 209
Svanberg, déterm. d'un arc du méridian —
Vignole, des 5 ordr. d. Colonnes 168

Handlungs- und Münzwissenschaft. Technologie.

Abhandl. d. Akad. zu Erfurt 1 Gesch. u. Beschr. d. Sächs. Bergb. 54
Adreßbuch d. Kaufl. in Europa 3 Greve, Buchbinde-Kunst 59
Leipziger Adreßkalender — Grimm, dopp. ital. Buchhaltung —
Anleitung zur Technologie 5 Güttle, der Bierbrauer 107
Anweis., Backwerk zu fertigen 6 Handl.-Adr.-Kalender v. Frankf. 63
Archiv f. Bergb. und Hüttenw. 7 Handlungs-Zeitung —
Bachwell, Brantweinbrennen 10 Hauschild's Wechselkunde 30
Beleuchtung einer Dispache 14 Der Hausfreund für Kaufleute ꝛc. 65
Berechnung der Zinsen ꝛc. — Heinemann's Buchhaltung 67
Bericht über Dampfmaschinen — Hermann, üb. polytechn. Institute 69
Berthoud, über Uhren 15 — Adresshandb. d. Rheinschiff. —
Blum, Bearb. d Schmuck Steine 20 Jäckel, Münz- etc. Kunde 75
Beunenberger, der Juwelier 136 Jahrbuch für Pferdehandel 76
Brun, franz. Buchdruckerkunst 23 Jahrbücher des polyt. Institutes in Wien 77
Buse, der Tabaksfabrikant 25 Jordan, der Damenkleidermacher 80
Comptoir-Handbuch, 8 Thle 30 Journal, polytechnisches, 81
Polyt.-merkant. Elbe-Blatt 39 Kalender f. d. Sächs. Bergmann 82
Ersch, Literat. d. Gewerbk. 42 Kertitschka, über Hufbeschlag 85
Fiedler, der Destillateur 44 Koch, d. Herren-Kleidermacher 87
Fontenelle, Essig- u. Senfbereit. 136 Kote, Gewerbkunde 89
— Oelbereitung — Krünitz, technol. Encyclopädie 90
Galland, der Damenfriseur 50 Polyt. Kunst- u. Gewerbeblatt 91
General-Bericht des Elberfelder Bergwerk-Vereins 52 Lampadius, Hüttenkunde 92
Leitzmann, Münzkunde 95

Leng, Jahrb. d. Erfindungen 95
Leuchs, Papier-Fabrikation 96
— Bereit. d. Tischlerleims —
— Contorwissenschaft, 3 Bde. —
— Handbuch für Fabrikanten 112
— Handels-Briefsteller 96
Libbertz, das russische Bad 97
Loos, die falschen Münzen 100
Lucanus, Restaur. d. Oelgem. —
Lüders, Kunst Tinten z. verf. —
Magaz. d. Erfind. i. d. Mechan. 101
— — f. Fabrikanten 102
Meeden, Calculat.-System 104
Meisners Buchhalter. 4te Aufl. —
Mellin, Anfert. feuerf. Steine 105
Morgenbesser, kaufm. Rechenb. 109
Mothes, üb. d. Münzfuß —
D. Neueste d. Erf. i. Fabrikw. 112
Poppe, Handw.- u. Fabr.-Sch. 121
Prechtl, prakt. Dioptrik 121
Reindl, d. Bereit. d. Farben 125
Richter, Kunst- u. Schönfärb. 128
Savoyard, d. kl., (Wichse) 134
Schaller, Verf. d. Mauerziegel 136
Schaupl. d. Künste u. Handw. —
Schedels Waarenlexicon 136
Schmidt, Archiv f. Bergbau 139
— — Tabakfabrikation —
Schütz, d. russische Bad 144
Schwarz, üb. Handel u. Gew. 145
Senefelder, Lehrb. d. Steindr. 148
Stöckel, Handb. f. Künstler 153
Süpke, Contorwissensch. 155
Thon, d. Wachsfabrikant 136
Triest, Berechn. d. Baukosten 161
Ueb. d. schles. Leinwandhandel 163
Verhandl. üb. Gewerbfleiß 167
Wanderer, d., eine Zeitschrift 171
Weiss, Tabelle d. Maasse 173
Wie steht es mit der Freiheit des Handels 175
Wölfer, Bau- u. Meub.-Schrein. 178
Wort üb. Hand.- u. Zollges. 179
Zeitblatt f. Gewerbtreibende 180
Zimmermann, Wiederausrichtung verworf. Gänge etc. 183
Archives des Découvertes etc. 196
Bulletin des scienc. technol. 198
Mozin, franz. Handlungsbriefe 205
Verhandelingen te Amsterd. 210

Land- und Hauswirthschaft. Forstwissenschaft.

Adams ꝛc. Hülfsb. f. Dienstb. 2
Annalen d. Mecklenb. Landw. 5
— Möglin, d. Landwirthschaft 6
— der Obstkunde —
Archiv d. Forst- u. Jagdgesetzg. 8
— d. Landwirthsch., v. Pohl —
Bachvell, Branntweinbrennen 10
Balassa, d. Hufbeschlag 11
Bechstein, Forstbotanik 13
Behlen, Jagdkatechismus —
Brosche, üb. Trommels. d. Rindv. 22
v. Burgsdorf, üb. Pferderennen 24
Buse, d. Tabacksbauer 25
Caspari, Schaffütt. u. Wollert. 27
Corresp.-Bl. d. Würtemberger Landwirthschaft-Vereins 32
Cotta, d. Waldbau —
Daum, Taschenb. f. Pferdebes. 33
Dittmann, Landw. in Holstein 35
Döbel, Jäger-Praktika —
Eichstädt, d. Levkoyen-Anbau 38
Elsner, d. höhere Schaafzucht 39
Encykl. d. Land- u. Hausw. 40
Erdelyi, d. Oestreich. Gestüte 41
Forst- u. Jagdwissenschaft 46
Forst- u. Jagdzeitung —
Fortschr. d. Ackerb. in Engl. —
Fragm. üb. Schaafz. in Böhmen 47
Der teutsche Fruchtgarten 49
Allgemeines Gartenmagazin 50
Gartenzeitung, v. Fürst 51
Gilly, Landbaukunst 56
Die engl. Goldgrube —
Grebitz, Hülfsb. f. Küche ꝛc. 59
Gros, der Schuldheiß —
Habich, Reinig. d. trüb. Wassers 61
v. Hammerstein, Landw. Schrift. 62
Hartig, üb. Vermessen d. Forste 64
— Lehrbuch f. Förster —
— Prüf. d. Forstcandidaten —
Hausfreund, der, auf dem Lande 65
— — für Landwirthe —
Allgemeiner Hausschatz —
Hefte, forstwiss., v. Laurop 67
— landwirthschaftliche 142
Heigelin, Handb. d. Heizung 67
Hergenröther, Obstbaumzucht 69
Heusinger, Katech. d. Landw. 70

Hofmann, Anbau d. Runkelr. 73
Hohenadel, Taschenb. f. Forstm. —
Huber, Hilfstaf. f. Förster 74
Hubert, d. schwarze Kornwurm —
Hundeshagen, Forstwissenschaft 75
— forstwiss. Naturkunde —
Jacobsen's dänisches Kochbuch 76
Jahrbuch f. Pferdezucht —
Jahrbücher der Forstkunde von v. Wedekind —
Jebens, Entdeck. b. Kartoffelbau 78
— Bemerk. üb. Lupinendüng. —
Journal d. Rheinl. Weinbaus 81
Katechism. d Hopfenbaues 83
Kertitschka, Hufbeschlag 85
— üb. Landgestüte —
Kipp, Reinig. d. Brennöls —
Kolbe, der Weinstock 87
Körte, die Heuschrecke 88
Kreyssig, Kartoffelb. i. Großen 89
Krünitz, ökonom. Encyclop. 90
Leng, Jahrb. d. Erfindungen 95
Leonhardi, d. Förster u. Jäger —
Loudon, Encycl. d. Landw. 100
Lüders, Kunst Tinten zu verf. —
Ludsteck, Hopfenanbau 101
Mellin, Dachdeckung ꝛc. 105
Mittheil. f. Bierbrauer 107
Monatsbl. d. ökon. Ges. i. Potsd. 108
Muntz, d. Landw. im Hause ꝛc. 111
— Benutzung der Gerste zum Branntweinbrennen 110
Naumann, Pferdewissenschaft 112
D. Neueste d. Erf. i. d. Oekon. —
Neuigkeiten, ökon., v. André 113
Noisette, Handb. d. Gartenk. 114
Der Obstbaumfreund —
Prestinari, Cameralchemie 122
Ratten ꝛc.-Vertilger 124
v. Reider, Geheimn. d. Blum. 125
Rölow, Cult. d. Astrag. baet. 129
Rosnack, Stettiner Kochbuch 130
Sametzky, Berliner Kochbuch 132
Savoyard, d. kl., (Wichse) 134
Schatzkästlein 135
Scheibler, Kochbuch 2r Thl. 136
Schoch, Umr. d. Gartenkunst 140
Schriften d. Schlesw.-Holst. Gesellschaft 142
— d. ökon. Ges. in Sachsen —
Schröder, die Obstsorten —
Schulze, landw. Lehranstalt 144
Seitz, Katech. d. Obstbaumz. 147
Die Silbergrube 148
Sintzel, Taschenb. f. Forstw. 149
Stöckel, Haus- u. Kunstbuch 153
Taschenb. für Frauenzimmer 157
v. Tennecker, üb. Pferdekenntn. 158
Thon, Kunst aus Obst ꝛc. Wein zu machen 160
Verh. d. Preuß. Gartenbauver. 167
Verz. d. meckl. Vollbl.-Pferde —
Wagner, üb. Merin.-Schaafz. 170
Wanderer, d., eine Zeitschrift 171
Weinlehre, praktische, 173
Westrumb, Branntweinbr. 175
Wölfer, Feldmeßk. f. Oekon. 178
Zeitschr. f. Forst- u. Jagdwes. 180
Zeitung, landwirthschaftliche, 182
— — für Kuhrhessen —
— — für Pferdeliebhaber —
Zelena, d. Oestr. Kochkunst 183
Bullet. des sciens agric. et écon. 197
Gastronome français, le, 200

Schöne Wissenschaften und bildende Künste.

(Romane, Theater, Vorschriften, Zeichen u. Stick-Bücher, Spiele, Kupferwerke und Steindrücke s. unter eignen Rubriken.)

Abendzeitung, von Th. Hell 1
Taschenbuch Aglaja 3
Taschenbuch Alpenblumen —
Taschenbuch Alpenrosen 4
Anakreon u. Sappho v. Brockh. —
Anschütz, musik. Schulgesangb. 6
Anthologie aus Klassikern —
Asmussen, Schifffahrtsk. in Vers. 9
Badebelustigungen 10
Becker, Rathg. f. Organisten 13
Biblioth. d. Meisterw. d. Ausl. 18
Die Biene —
Theaterzeitung, v. Tieck 19
Blüher, Choralbuch 20
Blumen, die sprechenden, —
Blumensprache —
Boccaccio, Dekamerone 104
Der neue Wandsbeck. Bote 21
Braun, das Rheinthal 22
Breyther, Cöleste (Gesänge) —

Burkhardt, Gedichte 24
Caecilia. Musik. Zeitschr. 25
Camerer, Gedichte auf Gräber —
Vierstimm. Choralgesänge 28
Berl. Conversations-Blatt 31
Conversations-Lexicon 124
Der Berl. Courier v. Saphir 32
Deppen, Winter-Lieder 34
Dillenius, d. 4stimmige Gesang 35
Dilschneider, Komment. zu Sebers Lieder. —
Dinter, d. Gefühl an d. Vernunft —
Döring, scherzh. Gedichte 36
Eberhard, Hanchen, e. Gedicht 37
Ebert, Dichtungen —
Ebhardt, Choralzwischenspiele —
Eckart, Rosalie, e. Gedicht —
Eisenschmid, d. Dichtungsarten 39
Engstfeld, Grundz. d. Generalb. 40
Enk, Melpomene, e. dram. Ged. 41
Eos, eine Zeitschrift —
Eremit, eine Zeitschrift —
Erholungsstunden —
Ernesti, Redekünste 42
Etwas zum Lachen. Gedichte —
Fenelon, Begebenh. Telemachs 44
de Fibre, Reime —
Flora, eine Zeitschrift 45
Florians Fabeln —
— Werke von Förster —
Follen, Bilders. deutsch. Dicht. —
Fouqué, der Sängerkrieg 46
Franck, Gedichte 47
Freikugeln, eine Zeitschrift 48
Der Freimüthige, e. Zeitschrift —
Furchau, Arkona, e. Heldenged. 49
Gesellschaftl. Galanterien 50
Gasparini, Faschingsbilder 51
Geburtstags ꝛc.-Gedichte —
Gedichtsammlung —
Geib, Rhein. Volkssagen 52
Gerbel, üb. ästhet. Bildung 53
Gerhard, Neapels ant. Bildw. —
— Gedichte (Serb. Volksl.) —
Geschenk für Jünglinge ꝛc. 54
Der Gesellschafter, v. Gubitz 55
Göroldt, Generalbaß 57
Goethe's Werke —
Göthes Ehrentempel —
Greif, Jugendsünden, Gedichte 59
Grünewald, Dichtungen 61
Hafner, Gedichte 61
Hammonia, eine Zeitschrift 62
Harring, Serenaden 64
Haug, Fabeln 65
— Gesellschaftslieder 133
Häuser, musikal. Lexicon 65
Der musikal. Hausfreund —
Hebe, eine Zeitschrift 66
Heger, Choräle 67
Hegners Schriften —
v. Herder's Werke 69
Hermann, Gedichte —
Hermione, eine Zeitschrift —
Heußer, Vade mecum 70
Hientzsch, Chöre u. Motetten 71
Hillebrand, Liter.-Aesthetik —
Hippels Werke —
Hirschfeld, das Landleben —
Hoffmann, Wanderlieder 72
v. Holtei, d. dram. Kunst 13
Jacobsen, Choralmelodien 76
— — Poesien —
Immergrün, Sentenzen 79
Iris, eine Zeitschrift 81
Kallenbach, Ausweichungen 82
Kastner, d. Leyer, Gedichte 83
Keller, Parabeln 84
Kickebusch, Gedichte 85
Klingemann, Kunst u. Natur 86
— Klopstocks Oden, v. Vetterlein —
Koch, Schelmenstreiche 87
Korn, d. Wege z. Reichthum 88
Kunst-Blatt, Berliner 91
— — v. Schorn (Morgenbl.) 109
Laun, Gedichte 93
Lenz, Schriften 95
Lessings Schriften 96
Leßmann, cisalp. Blätter —
Lieder für Krieger 98
— Liederbuch für Gesellschaften —
Lindner, Taschenb. f. Kunst ꝛc. in Sachsen —
Lucanus, Restaur. d. Delgem. 100
— Märcker, Gedichte 103
Meisterwerke ital. Dichter 104
Merkur, eine Zeitschrift 105
Michaelis, Katech. üb. Logier's Musikwiss. 106
Milton's Paradies, v. Brückbräu 107
Mitternachtblatt, v. Müllner —
Modeblätter v. Am. Schoppe —
Modenzeitung 107 u. 108

Montags-Blatt, 108
Morgenblatt f. gebild. Stände 109
Morgenzeit. v. Fr. Kind ꝛc. —
Müchler, Fabeln u. Erzähl. —
Müller, Theorie d. Dichtungsart. 110
Müller, W. A., der Claviersp. —
— — Lehrmeister im Orgelsp. —
— W. C., Gesänge d. Hellenen —
Musikzeitung, Münchener 111
Napoleons Grenadier 112
Neuffer, poet. Schriften 113
Neus, Unterhaltungen —
Nicolaus, poet. Betracht. —
Nicolovius, über Göthe —
Originalien, von G. Lotz 115
Ostens Mysten-Schule —
Petri, dichterische Darstellungen 117
Phönix, eine Zeitschrift 118
Pichlers Werke —
v. Platen-Hallermünde, Gedichte 119
— Sonette —
du Pré, Mittheilungen 121
— Spenden f. Geist u. Herz —
Rachels satyr. Gedichte 123
Raphaels Schatten —
Real-Encyclopädie 124
Richter, Jean Paul Fr., Briefe an Jakobi 128
— sämmtliche Werke —
v. Roger, Orakel d. Liebe 129
Rohdmann, Knospen od. kl. Ged. —
Röller, Schola vespertina, ein Lehrgedicht —
Samml. von Declamirstücken 50
— von Gesellschaftsliedern 133
— deutscher Romanzen ꝛc. —
— mehrstimm. Schullieder —
Santo-Domingo, Krähwinkel wie es ist 134
Saphir's humorist. Holzschn. —
— Schwank —
Schade, 4stimm. Gesänge 135
Schiller's Glocke ꝛc., lateinisch von Niethammer 137
v. Schlegel, krit. Schriften —
Schmid, P., Naturzeichnen 139
Schnaase, Lieder, Fabeln ꝛc. —
Schneider, Frühlingsblumen 140
Schneidler, f. Geist u. Gemüth —
Schnellpost, die, v. Saphir —
Schröder, H., Epigrammenlese 142
Schröder, W., Gedichte
Schumacher, Momus
Schütz, üb. Göthes Werke
Scotts Fräul. v. See, v. Haa
— Lied d. letzt. Minnesänge
v. Lenning
Seidel, Theor. d. schön. Künst
Solbrig, poet. Blumenlese
v. Solona, Seereise
Spruch- u. Liederkr. z. Dürer-F
Stodtbrock, Choral-Gesan
Uebungen
Stuckert, lyrische Gedichte
Taschen-Convers.-Lexicon
Tasso's befr. Jerusalem
Theater-Revüe in Versen
Thomsons Jahresz. v. Bruckbr
Tieck, Theaterzeitung
Tschütter, Taschenb. d. Tanzl
Unterhaltungsblatt
Unterhaltungsblätter
van d. Veldes Schriften
Volkslieder, Serbische, von Götze
Wagners, Ernst, Schrtften
Waldhoer, Clavier etc.-Schu
Weber, C. Mar. v., Schrift
Weinzauber. Gedichte
Wessel, Gedichte
Weyden, Griechen-Lieder
Wilder, Lieder u. Bilder zum T rer-Fest
Wintergrün u. Moschus
Wit, üb. d. teutsche Theate
Zeitschrift, Wiener, f. Kunst
Mode
Zeitung, allgem. musikal.
— Berlin. allg. musikal.
— f. d. eleg. Welt, v. Mül
Zimmermann, Griech. Ged
Zschokke's Schriften
Zu Dürers Ehre
Almanach des Dames
d'Arlincourt, Ismalie
Arnault, Tragédie
de Beranger, Chansons
Bibliothèque dramatique
Choix de lecture française
— — du théâtre français
Collect. d. aut. class. fran
— d'oeuvres chois. franç. 19
Collection of Tales

tin, Elisabeth 199
vper, Poems —
avigne, Théâtre etc. —
uet, méth. pour la Flûte 200
rian, Oeuvres choisies —
ωριανοῦ Γαλάτεια —
σνέρου Δάφνις 201
ὁ πρῶτος ναύθης —
doni, Commedie, da Mon- cci 201
dsmith, Vicar of Wakefield —
ethe, Faust, p. Gérard —
usse, Méth. de Contrebasse —
rnal des Dames etc. 202
atry, Frédéric Styndall 203
run Voyage de Grèce —
rary, a new English —
ier sur la Musique ital. —
Moore, the Epicurean 203
Notice sur les tableaux du Musée Imp. de l'Ermitage à St. Petersbourg 206
Ourika et Edouard p. de Duras —
Pichat, Léonidas. Tragédie —
Picart, les 7 mariages —
Pocket-Edit. of Engl. Classics —
Scott, Chron. of Canongate 208
— Tales of a Grandfather —
Scribe, Théâtre —
— et Delavigne, le Diplomate —
Shakspeare, dramatic Works 209
Télémaque, le petit, —
Theatre, British 210
Treasures of England —
Verhandelingen te Amsterd. —

Schriften vermischten Inhalts.

ild. d. Ritter-Orden 1
ndstunden, eine Zeitschrift —
n. d. Acad. zu Erfurt —
ah. a St. Clara, Lauber-Hütt 2
enstücke, Scherzburger —
eßb. d. Handwerks-Innung. —
eßkalender, Leipziger 3
erti, Complimentirbuch —
ander, Kosmetik —
rlei —
anach —
anach d. Ludw. Max. Univ. —
ise 4
rs Paradies —
ré, Nationalkalender —
eiger d. Deutschen 7
eiger, Bayer. —
idt, üb. d. Aachener Stadt- ater 8
aea, für Freimaurer 9
and, das, e. Zeitschrift 10
l, Whist- u. Bostonspieler 12
chnung d. Zinsen 14
in, das moderne, 15
acht. üb. d. Bau einer Börse 16
iedenfeld, d. hinkende Teufel 18
e, die, —
ungsbuch f. Jünglinge 19
ter, gemeinnütz. v. Schläger —
chlesische —
lli, Wiener Lebensbilder 27
v. Chateaubriand's Werke 28
Conditorei des Jokus 30
Conversations-Lexicon 124
Rhein. Conversat.-Lexicon 31
Conversat. Taschenlexicon —
Cosani, Comus od. Magie 32
Cravatiana od. Halstuchtoilette —
Dorfzeitung 36
Ehestandsgrammatik 38
Encyclopädie d. Wissensch. 39
Engelhart's Wiener Sekretair 40
Engelmann, Volksbriefsteller 40
Fiedler, Regeln f. d. Postdienst 44
Flittner, Kunst d. schön. Bekleid. 45
Folk, bürgerl. Geschäftsaufsätze —
Franke, Handb. f. Zeitungsleser 47
Frauenzimmer, die, wie sie sind ꝛc. —
Fritsch, 100jähr. Kalender 49
Fromm, Kunststücke —
Gebirgsblatt, schlesisches 51
Grattenauer, üb. Thierquälerei 59
Grosser, Theater-Anecdoten 60
Handbuch f. Darleiher 62
Encyclop. Handwörterbuch 63
Hebel, Schatzkästlein 66
Heinsius, encyclop. Handwörterb. 68
v. Herders Werke 69
Hesperus, von André, —
Hübners Zeitungslexicon 74
Jesuit, Ein, für jeden Tag 79
Isis, von Oken 81

Judenkirschen. Anekdoten 81
Der Kartenprophet 83
Klatschrosen für Lacher 86
Koch, Schachspielkunst 87
Kohn, Gebrauch der Brillen —
Krünitz, Encyclopädie 96
Zweckloses Leben u. Treiben 93
v. Lindenfels, Wit als Theaterrec. 98
— und Wit ꝛc. —
Martin, f. Austernliebhaber 103
Miscellen, von Bran 107
Monatschrift, schlesische 108
Nationalkalender 112
Nationalzeitung —
Reglem. f. Auctionscommiss. 125
Rehberg, sämmtl. Schriften —
Rumpf, Geschäftsstil 131
— Privatsecretär —
Sachwörterbuch, von Schiffner 132
Saint-Ange, Geheimniß über Frauen zu triumphiren —
Santo-Domingo, Jesuitenspieg. 134
Saphirs Schwank —
Schlez, Rhein. Bote 138
Schwarzburger, üb. Testamente 145
Sprecher, der, e. Zeitschrift 151
Staatshandbuch von Nassau —
Staatskalender, Oldenburg. —
Staatskalender, Hannov. —
Staffete, d. Berliner —

Taveau, Rath f. Tabaksrauch. 1
Toilette-Almanach 1
Verhandl. d. Schweiz. Gesellsch. 1
Volksfreund 1
— — der erzgebirgische
Volkskalender 1
Volks- und Geschäftskalender
Wanderer, der, e. Zeitschrift 1
— Wandermann, Tob.,
Weib, das, im natürl. Gewande 1
Wendt, Zweck d. Freimaurerei 1
Wiederauflebung d. Jesuiten 1
Wochenbett, das 1
— Wochenblatt, Hallisches
— Berlinisches
— Wörterb. d. Wissenschaften ꝛc. 1
Zeitschrift, Steyermärkische 1
— Zeitung, allgemeine 1
Zerstreuung, e. Zeitschrift 1
Zschokke's Schriften 1
— Collect. d'oeuvres franç. 198. 1
Gleaner, the, 2
— Journal asiatique 2
Mém. de l'acad. des sciences de St. Petersbourg 2
Meyer, Chronicle
— Ὁδηγὸς τοῦ βίου 2
— Recueil des actes etc. 2
— Searle, engl. Letter-Writer 2
— Verhandelingen te Amsterd. 2

Berichtigungen.

S. 12. Baumgarten's Regeln d. Katech. kosten 10½ gr. od. 13¼ sgr.
— 14. Berger's Merkwürd. liefert auch Reichard in Eisleben, und zu n. 20 gr. od. 25 sgr.
— 57. Goethe's Werke in Taschenformat kosten, vom 1. August an, im Ladenpreis 16 thl. — Auf Velinp. 24 thl.
— 93. Lauteschlägers Abhandlung, kostet umgeh. 9 gr. od. 11¼ sgr.
— 109. Bei Morgenzeitung l.: Theaterzeitung von Kind.
NB. Diese Zeitschrift hat mit Ende Juny (No. 121.) aufgehört. — Der Preis des halben Jahrg. ist 4⅔ thl.
— 195. Müllner's dram. Werke 8r Thl. erscheint bei Riedmann.

Im Verzeichniß 1827 July — December.

S. 24, 55, 61, 69 Cantica sacra. — Hauptlehren d. mos. Religion. Holzapfel's Kopfrechnen. — Preces sacrae, liefert jetzt auch Thomann in Landshut.
— 26 Chladni's Uebersicht etc. kostet 15 gr. od. 18¾ sgr.
— 32 Bei Dittrich's, l. hinter Kirche: Schlesiens. — und: (21 B.)
— 37. Ergebnisse etc. kostet 12 gr. od. 15 sgr.
— 43. Frieß, Orthogr., liefert jetzt Fleischmann in M. zu ⅓ thl. ord.

56. u. 82. l. bei Hedemann, u. Marot: Enslin'sche Buchhandl.
83. Matthes Fastenpred. verrechnet jetzt Schulz in Hamm.
99. Preindls Wiener-Tonschule, kostet nur 2 thl. (3 fl.)
99 Die fehlenden Bogen zur Octav-Ausg. der Griech. Prosaiker werden nicht geliefert, und die Praenum. erhalten gegen Zurückgabe der gesandten 25 B. den Betrag für den 1sten Band zurück.
104. Statt Richolt — l.: Rigoult de Rochefort.
122. Das kl. Stammbuch, liefert jetzt Pustet zu 20 gr. od. 25 sgr.
127. Von Fischer's Taschenbibl. kosten jetzt beide Jahrg. 8 thl.
137. Vincke's Bericht, wird gratis gelief. Nur das Porto ist anzurechnen.
148. Von der Zeitschrift für Freimaurer ist so eben das 2te Heft ausgegeben. Die restir. 2 Hefte sollen den Jahrg. 1828 bilden.
157. Schießlers Monatrosen. N. Folge 1s Heft, kosten nur ¼ thl.
161. dessen Originaltheater 1s Bdchen nur 7 gr. od. 8¾ sgr.
169. Zu Lüdger's span. Sprachlehre ist ¼ B. Inhalt u. Berichtigungen nachgeliefert.

Im Verzeichniß 1827 Januar — Juny.

4. Die Anleit. z. schriftl. Aufs. ist auch von Krüll, u. Thomann zu beziehen.
7. Bei diplomat. Archiv, l.: — 15r Bd. u. Staats-Akten — 9r Bd.
23. Brandt u. Ratzeburgs Darstellung, kostet nur n. 1⅓ thl.
64. Haug's Gedichte sind zu gleichen Preisen jetzt von J. G. Göschen zu beziehen.
73. Zu Hornschuch's Uebersicht ist 1 B. Bericht. ꝛc. nachgeliefert.
78. die Leipziger Jahresblätter sind nur bis No. 12. erschienen. Preis n. ⅓ thl.
86. Knapp, Gesch. d. Neugriechen, hat jetzt Weise in Elberfeld.
115. Nolles Flora, ist jetzt Verlag von Perthes u. Besser.
219. Schulgen's Vorschriften 2 Hefte, liefert jetzt auch Habicht.

Im Verzeichniß 1826 July — December.

2. Tom. I. u. II. von Acta philol. Monac. haben jede auch 4 Hefte. — Das ganze Werk in 12 Heften liefert Campe in Nürnberg zu 8 thl. ord.
6. Seebode's Archiv für 1826 besteht nur aus 4 Heften.
25. Dante's göttl. Komödie, übers. von Streckfuß. 3 Bde. (6 thl.), wird bis zum 1. Apr. 1829 für 3 thl. (einzelne Bde zu 1⅓ thl.) erlassen.

Im Verzeichniß 1826 Januar — Juny.

26. Carové, über alleinseligmachende Kirche, ist jetzt Verlag von Vandenhoeck u. R. in Göttingen, u. kostet nur 1⅓ thl.
102. Zu J. v. Müller's Geschichten Schweiz. Eidgenossenschaft, sind jetzt zu Thl. II. die Bogen T — Z, Bb, Cc, und zu Thl. IV. Bb — Bbb. auf besserm Papier gratis nachgeliefert.

Im Verzeichniß 1825 July — December.

31. Esper, Martellis Entrett. aus türk. Gefangenschaft kostet jetzt ½ thl.
66 Luthers ernste Worte über Ehe, ist Verlag von der Helwing'schen Hofbuchh. in Hannover.

Schriften
in
teutscher, lateinischer, griechischer ꝛc. Sprache.

NB. Ueber die mit einem * bezeichneten Werke findet man die nöthige Nachricht hinsichtlich der früher erschienenen Theile, der Preise ꝛc. im Verzeichniß 1825; das † zeigt auf den Jahrgang 1826, und ‡ auf 1827.

Die mit n. vorgezeichneten Preise der Verleger müssen im Auslande zum Theil erhöhet werden.

sgr. bedeutet Silbergroschen, wovon 30 auf Einen Thaler Preußisch Courant gehen.

---

‡ Abbildung sämmtlicher geistlichen und weltlichen Ritter- und Damenorden. 35s u. 36s Heft. Mit 4 fein illum. Kupfern u. 1 Bogen Text. gr. 8. Prag. (Leipzig, Magazin für Ind.) 18 gr. od. 22½ sgr.

‡ — und Beschreibung aller in der Pharmacopoea Borussica aufgeführten Gewächse. Herausg. von F. Guimpel. Text von Dr. D. F. L. v. Schlechtendal. 3s u. 4s Heft. gr. 4. (12 illum. Kupfertaf. u. 2½ B. Text.) Berlin, L. Oehmigke in Comm. à 18 gr. od. 22½ sgr.

1s u. 2s Heft kosten jedes jetzt auch 18 gr. od. 22½ sgr.

— — — der merkwürdigsten Vögel. Ein naturhistor. Bilderbuch zur Belehrung u. Unterhalt. 8. (5½ B. u. 12 illum. Kupfert.) Frankf. Döring 1821 (Streng) geb. 18 gr. od. 22½ sgr.

A b c, das verbesserte, Pestalozzi u. Stephani vereinigt u. erweitert. 2te Aufl. 8. (5¼ B.) Hamburg, Herold. br. 3 gr. od. 3¾ sgr.

‡ Abendstunden, eine Monats-Unterhaltungsschrift. Jahrg. 1827. 2r Bd. 8. (6 B., 3 illum. u. 3 schwarze Kupfer.) Breslau, Buchheister. geh. 14 gr. od. 17½ sgr.

Abend-Zeitung. Mit einem Wegweiser im Gebiete der Künste u. Wissenschaften. Herausgeg. von Th. Hell; nebst e. artist. Notizenblatte von C. A. Böttiger. 12r Jahrg. 1828. Mit d. Beiblatte: Einheimisches. kl. Fol. Dresden, Arnold 10 thl.

Abhandlung, historische, über die Herrschaft der Türken in Europa. Aus d. Engl. 8. (6¼ B.) Hamburg, Perthes u. B. in Comm. geh. n. 12 gr. od. 15 sgr.

Abhandlungen der Akademie gemeinnütziger Wissenschaften zu Erfurt. Der neuen Folge I. Sammlung (Mit Vorwort von Dr. Mensing.) u. 1 Kupfert. 4. (36 B.) Erfurt, Maring. 1 thl. 18 gr. od. 1 thl. 22½ sgr.

Enthält: Bernhardi, Beiträge zur nähern Kenntniss der regel-

Digitized by Google

müss. Krystallformen. ($\frac{1}{2}$ thl.) — Keferstein, über den unmittelbaren Nutzen der Insekten. ($\frac{1}{2}$ thl.) — Dr. J. B. Trommsdorff, über die Bereitung des Bleiweisses im Grossen. (9 gr. od. $11\frac{1}{4}$ sgr.) — G. Ch. Werneburg, über wissenschaftl. Bildung der Gewerbtreibenden etc. ($\frac{1}{4}$ thl.) — Die 1799 — 1806 erschienenen 6 Bde. (in gr. 8.) Ebendas. kosten $10\frac{1}{6}$ thl.

† Abraham a Sancta Clara, P., Abrahamische Lauber-Hütt, Ein Tisch mit Speisen in der Mitt', Welche Hütte nicht leeres Laub und Blatt, Sondern viel' herrliche Früchte hat. 2s u. 3s Heft. gr. 8. (15 B.) Wien, Armbruster. 1 thl. 4 gr. od. 1 thl. 5 sgr.

Abriß, kurzer, der Erdbeschreibung. Ein Leitfaden beim Schul- und Privat-Unterrichte. 2te verm. u. verb. Aufl. gr. 8. (6 B.) Preßburg, Landes. (Leipzig, Andrä.) 9 gr. od. $11\frac{1}{4}$ sgr.

Accis- u. Ohmgelds-Ordnung, Großherzogl. Badische, in ihrem gegenwärt. Umfange. (Herausgeg. von F. A. Regenauer.) 2te Aufl. gr. 12. ($5\frac{1}{2}$ B.) Karlsruhe 1827, Braun. geh. $\frac{1}{8}$ thl.

† Acta, nova, physico-medica academiae Caesar. Leopoldino-Carolinae naturae curiosorum. Tomi XIII. Part. II. — Auch u. d. Tit.: Verhandlungen der Kaiserl. Leopoldinisch-Carolin. Akademie der Naturforscher. 13r Bd. 2te Abthl. (Neue Verhandl. 5r Bd. 2te Abthl.) Mit 8 ill. u. 3 schwarzen Kupfern u. 20 Steintafeln. gr. 4. (65 B.) Bonn 1827, Weber. br. n. 10 thl. 8 gr. od. 10 thl. 10 sgr.

Actenstücke, Scherzburger, No. III., enthaltend einige Notabene aus der Brieftasche des Abgeordneten Nep. v. Zwickheim; mit trockenen Anmerk. u. e. histor. Anhange von Vetter Michel. 8. ($5\frac{1}{4}$ B.) Nürnberg, Riegel u. W. geh. 8 gr. od. 10 sgr.

Adams, Samuel und Sarah, Noth- und Hülfsbüchlein für deutsche Dienstboten. Aus d. Engl. mit beständ. Rücksicht auf deutsches Bedürfniß frei bearb. vom Diac. J. W. V. Kühn. 8. (10 B.) Ilmenau, Voigt. geh. 12 gr. oder 15 sgr.

Adela. Lehrreiche und gemüthliche Unterhaltungen für die Jugend im Alter von 10 — 14 Jahren. Eine Auswahl von Erzählungen, Fabeln, Liedern, Räthseln ꝛc. Vom Herausgeb. der „Schule der Weisheit ꝛc." 8. (21 B.) Stuttgart, Steinkopf 18 gr. od. $22\frac{1}{2}$ sgr.

Adler, M., kurze und einleuchtende Beantwortung der Frage: Wozu muß sich jeder israel. Unterthan im Königr. Bayern verpflichtet fühlen, wenn er das israelit. Schulwesen der Vergangenheit mit dem der Gegenwart in demselben vergleicht? 8. (5 B.) Sulzbach 1827, v. Seidel 6 gr. od. $7\frac{1}{2}$ sgr.

Adreß-Buch der ehrsamen Handwerks-Innungen in der k. k. Haupt- und Residenzstadt Wien, für d. Jahr 1827. Durch gütige Unterstützung der Hrn. Vorsteher herausgeg. von Dr. Frz. Rittler. gr. 12. ($13\frac{1}{2}$ B.) Wien, Grund. (Leipzig, Fr. Fleischer.) br. n. 20 gr. od. 25 sgr.

Enthält ein genaues Namens-Verzeichniß aller dermal. Hrn. Vorsteher u. bürgerl. Meister, sodann der Befugten jeder Innung, nebst Angabe der Wohnungen u. Verkaufsgewölbe, der zurücklegenden Lehrjahre und der Herbergsorte.

Adreßbuch der Kaufleute u. Fabrikanten von ganz Deutschland, so wie der Haupt-, Handels- und Fabrikorte des übrigen Europa und der andern Welttheile. 4 Thle. (Neue Aufl.) gr. 8. (77½ B.) Nürnberg, Contor d. Handl.-Zeit. geh. 6 thl. 16 gr. od. 6 thl. 20 sgr.

Adreßkalender, Leipziger, auf das Schaltjahr 1828. (Nebst Angabe des fremden, die Messen besuchenden Handelsstandes ꝛc. Herausg. von M. J. G. Stimmel.) 8. (29½ B.) Leipzig, (Hinrichs). geb. 1 thl.

Agardh, Prof. C. A., Systema algarum. 8. (22 B.) Lundae 1824. (Greifswalde, Mauritius) n. 2 thl.

Agathiae Myrin. historiarum recens. Niebuhr, vide Corpus.

† Aglaja. Taschenbuch für das Jahr 1828. 14r Jahrg. Mit 6 Kupfern von F. John. 16. (18½ B.) Wien, Wallishausser. Geb. mit Goldschnitt n. 3½ thl. — Feine Ausg. n. 4 thl.

† (Ahrens, A.,) Fauna Insectorum Europae. Fasc. XIII., *vide* Germar.

Alberti, J. J., neuestes Complimentirbuch. Oder Anweisung, in Gesellschaften und in allen Verhältnissen des Lebens höflich und angemessen zu reden und sich anständig zu betragen. Neue verb. u. verm. Aufl. 8. (9½ B.) Quedlinb. Basse. geh. 10 gr. od. 12½ sgr.

Albrecht, Dr. W. Ed., die Gewere, als Grundlage des ältern deutschen Sachenrechts. gr. 8. (20½ B.) Königsberg, Bornträger 1 thl. 16 gr. od. 1 thl. 20 sgr.

Alexander, Kosmetik, oder die Kunst, den menschlichen Körper zu verschönern und schön zu erhalten, zunächst für das schöne Geschlecht bestimmt. 16. (3 B.) Graudenz; Berlin, Enslinsche Buchhandl. geh. 6 gr. od. 7½ sgr.

Allerlei, gemeinnütz. u. unterhaltendes, 1s Heft. Besonders abgedruckt aus dem Rheinisch-Westphälischen Volks- u. Geschäfts-Kalender vom J. 1827. gr. 12. (6 B.) Hamm 1827, Schulz 6 gr. od. 7½ sgr.

Almanach auf das Jahr 1828. Mit 6 Abbild. Zollgrösse. Lithogr. Carlsruhe, Müller. br. mit Goldschnitt n. ⅓ thl.

† — genealogisch-historisch-statistischer, 5r Jahrgang für 1828. Herausg. von Dr. G. Hassel. 16. (47½ B. u. 8 Tab.) Weimar, Ind.-Compt. br. n. 1 thl. 16 gr. od. 1 thl. 20 sgr.

† — literarischer, für 1828. Von Lic. Sim. Ratzeberger dem Jüngsten. 2r Jahrg. 8. (19½ B.) Leipzig, Glück. 1 thl.

— der Ludwig-Maximilians-Universität (Herausg. von Dr. S. Spengel.) 1r Jahrg. 1828. Mit König Ludwig's Bildniß u. Vign. 16. (21½ B.) München, Weber. Geb. mit Goldschnitt n. 1 thl. 4 gr. od. 1 thl. 5 sgr.

Almann, G. F., der Vetter Georg, oder der Goldschmelzerbund. Eine noch fortlaufende wirkliche Geschichte, als Seitenstück zu dem Goldmacherdorfe. gr. 8. (5½ B.) Mainz, Stenz. geh. 7 gr. od 8¾ sgr.

Zschokke's Goldmacherdorf. Neue Ausg. Aarau, Sauerländer, 1824, kostet 8 gr. od. 10 sgr.

Alpenblumen aus Tirol. Taschenbuch für d. J. 1823. Mit 4

Kupfern. 16. (19 B.) Innsbruck, Wagner. Geb. mit Goldschnitt n. 1 thl. 12 gr. od. 1 thl. 15 sgr.

† Alpenrosen. Ein Schweizer-Taschenbuch auf das Jahr 1828. Herausg. v. Kuhn, Wyß u. a. Mit 6 Kpfrn. u. 2 Musikbeil. 16. (26 B.) Bern, Burgdorfer. (Leipz. Schmidt) geb. n. 2 thl.

Alpinus, Prosper, de praesagienda vita et morte aegrotantium, edid. J. B. Friedreich, *vide* Collectio.

Altenburg, Dr. Fr. W., einige Gedanken über deutsche Mythologie, so wie über Cäsars u. Tacitus Ansichten von der Religion der alten Deutschen. Ein Beitrag zu ihrer Vereinigung. Programm. 4. (5 B.) Schleusingen 1827 (Hildburghausen, Kesselring.) geh. 5 gr. od. 6⅔ sgr.

‡ Aelternzeitung, allgemeine, zur Beförderung einer bessern häuslichen und öffentlichen Erziehung. Herausg. vom Pfarrer J. B. Spieß. 3r Jahrgang 1828. 12 Hefte mit Vign. gr. 4. Frankfurt, Jäger n. 4 thl.

Ameise, die, Unterhaltungsblatt für alle Stände. Redig. von A. Küchler. Jahrg. 1828. 104 Numm. Mit Vign. gr. 4. Mainz, (Diemer; Kupferberg; Müller in Commiss.) n. 3⅓ thl.

‡ Ammon, Dr. C. Fr. v., die unveränderte Einheit der evang. Kirche. Eine Zeitschrift. 1r Bd. 4s Heft u. 2r Bd. 1s Heft. 8. (14⅓ B.) Dresden 1827, 28, Hilscher. à 12 gr. od. 15 sgr.

Sendschreiben an Hrn. v. Ammon hierüber, vide Ueber.

— — Predigt am 8ten Oct. 1827, als am Tage der dem Könige Anton von Sachsen in Dresden geleisteten Huldigung. gr. 8. (2 B.) Ebend. geh. 4 gr. od. 5 sgr.

— G. G., über die Eigenschaften des Soldaten-Pferdes, und die Mittel, die Zucht desselben zu befördern. 8. (2 B.) Berlin, Mittler. geh. 4 gr. od. 5 sgr.

Amors Paradies, oder von dem Einflusse der verschied. Temperamente auf das Geschäft der Liebe und Ehe ꝛc. 3te Ausg. 8. (10 B.) Leipzig, Müller in Comm. br. 16 gr. od. 20 sgr.

Anakreon's und Sappho's Lieder, in deutschen Versen nachgebildet von R. Brockhausen. 12. (4 B.) Lemgo 1827, Meyer'sche Hofbuchh. geh. 6 gr. od. 7½ sgr.

Anacreon und Sappho, übersetzt von K. L. Kannegießer, vide Uebersetzungsbibl.

† Analecta arabica edid., latine vertit et notis illustr. Dr. E. Fr. C. Rosenmüller. Pars III. — Etiam sub titulo: Syria descripta a Scherifo El-Edrisio et Khalil Ben-Schahin Dhaheri. E cod. Bodlei. 4. (11 B.) Lipsiae, Barth. br. 1 thl. 3 gr. od. 1 thl. 3¾ sgr.

Ancillon, Fr., zur Vermittlung der Extreme in den Meinungen. 1r Thl. Geschichte und Politik. gr. 8. (28 B.) Berlin, Duncker u. Humblot. Velinp. br. 1 thl. 20 gr. od. 1 thl. 25 sgr.

1 Blatt Berichtigungen ist nachgeliefert.

† André, C. C., National-Kalender für die deutschen Bundesstaaten. 6r Jahrg. 1828. — Auch u. d. Titel: Neuer Haus- und Volksfreund, zur Belehr. u. Unterhalt. für den deutschen Bürger u. Landmann. Mit 3 Steintaf. u. 2 Musikbeil. gr. 4. (30½ B.) Stuttgart, v. Cotta. br. n. 1⅓ thl.

André, F., Bemerkungen über die Rectification des Oberrheins und Schilderung der furchtbaren Folgen, welche dieses Unternehmen für die Bewohner des Mittel- und Unterrheins nach sich ziehen wird. gr. 8. (2¼ B.) Hanau, Edler. (Leipzig, Hinrichs.) geh. 6 gr. od. 7½ sgr.

(Oberst Tulla's Schrift über diesen Gegenstand, (2 Hefte 9¼ B.) ist 1825 zu Karlsruhe bei Müller gedruckt, aber nicht in den Buchhandel gekommen.)

Anecdota Graeca. E codd. Mss. Bibl. Reg. Parisin. descripsit L. Bachmannus. Vol. I. (Lexica) — Vol. II. (Opuscula grammatica). 8 maj. (I. 32 B.) Lipsiae, libr. Hinrichs. Engl. Postp. 7½ thl. — Franz. Druckpap. 5 thl. 12 gr. od. 5 thl. 15 sgr.

‡ Anekdoten (zum größtentheil unbekannt) von Napoleon, zur Erläuterung seiner Denk- und Gemüthsart und seiner Thaten. Nach dem Engl. und Franz. bearb. 24s Heft. Mit 1 Kpfr. 8. (6 B.) Leipzig, Ind.-Compt. 9 gr. od. 11¼ sgr.

Angeli, Prof. L., der Missbrauch des Aderlass, verdammt durch die Autorität der grössten Practiker — durch die Vernunft und Erfahrung. Eine Schrift, vorzüglich an junge Aerzte gerichtet. Aus dem Italien. mit Anmerk. von Dr. Widnmann. 8. (5 B.) München, J. Lindauer. geh. 8 gr. oder 10 sgr.

Anhalt und Preußen 1819 — 1827. gr. 8. (2 B.) Magdeburg 1827, Rubach. geh. 6 gr. od. 7½ sgr.

Anleitung zur Verfertigung achromatischer Fernröhre, aus dem Engl. der mechanical Philosophy, by Robinson, übers. u. mit Noten u. e. Anhange begleitet von Dr. Fr. Körner. Mit 5 Kupfertaf. gr. 8. (14½ B.) Jena, Schmid. geh. 1½ thl.

— zur Rechtschreibung und zur pünktlichen Abfassung von Empfangscheinen, Quittungen, Handschriften, Briefen, Beschreibungen. Vom Verfasser der Vorschule der deutschen Sprache ꝛc. gr. 8. (1¼ B.) Heidelberg, Oßwald 2 gr. od. 2½ sgr.

— zur Technologie, zum Gebrauche in Real- und Bürgerschulen. (Vom D. Heyer) 8. (14 B.) Gießen 1827, Heyer's Verlagshandl. 12 gr. od. 15 sgr.

— zum Unterrichte in der Religion ꝛc. vide Baumgarten.

Annalen des Vereins für Nassauische Alterthumskunde und Geschichtsforschung. 1s Heft. Mit 6 Steintaf. gr. 8. (12 B.) Wiesbaden 1827 (Ritter) n. 1 thl. 3 gr. od. 1 thl. 3¾ sgr.

— der deutschen und ausländischen Criminal-Rechts-Pflege. Herausgeg. vom Criminal-Dir. Hitzig. 1s—3s Heft. gr. 8. (42¼ B.) Berlin, Dümmler. à Heft 1 thl.

‡ — neue, der Mecklenburg. Landwirthschafts-Gesellschaft. Herausgeg. von Frz. C. F. Karsten. 15r Jahrg. — Auch u. d. Titel: Landwirthschaftl. Annalen des Mecklenb. patriot. Vereins. 9r Jahrg. 1828. 4 Hefte. 8. Rostock, Stiller 3 thl.

‡ — litterarische, der gesammten Heilkunde. Herausg. von Dr. J. Fr. C. Hecker. 4r Jahrg. 1828. 12 Hefte. gr. 8. Berlin, Th. Enslin n. 8 thl.

‡ — allgemeine medizinische, des 19ten Jahrhunderts. Neue

Folgereihe von ihrer 2ten einviertelhundertjähr. Periode an. Jahrg. 1828. Herausg. von Dr. J. Fr. Pierer. 12 Hefte. gr. 4. Leipzig, Brockhaus. n. 6 thl. 16 gr. od. 6 thl. 20 sgr.

‡ Annalen, Möglinische, der Landwirthschaft, herausgeg. von der Königl. Preuß. Akademie des Landbaues zu Möglin (unter Leitung des Hrn. Staatsr. Thaer). 21r u. 22r Bd. od. Jahrg. 1828. 4 Stücke. 8. Berlin, Rücker n. 6 thl.

Eine unentgeldl. Beilage hierzu ist: C. Caspari, vergleichende Versuche über Schaaffütterung in Beziehung auf Wollertrag. 4. — Auch apart auf Velinpap. zu 1½ thl. zu haben.

* — der Obstkunde, herausgeg. von der Altenburg. pomologischen Gesellschaft. 2r Bd. 2s Heft. Mit 2 fein illum. Steintafeln. gr. 8. (16¼ B.) Leipzig, 1827, Cnobloch 1¼ thl.

‡ — der Physik und Chemie. 12r — 14r Bd. od. der ganzen Folge 88r — 90r Bd. Herausgeg. zu Berlin von J. C. Poggendorff. Jahrg. 1828. 12 Numm. (Hefte). Mit Kupfertaf. gr. 8. Leipzig, Barth n. 9 thl. 8 gr. od. 9 thl. 10 sgr.

‡ — neue allgemeine politische, 25r — 30r Bd. à 4 Hefte. Herausg. von H. Heine, und F. L. Lindner. gr. 8. Stuttgart 1827, 28. v. Cotta 11 thl.

— der k. k. Sternwarte in Wien. 8r Thl., *vide* Littrow.

‡ — neueste theologische, u. theolog. Nachrichten. Herausg v. D. J. Schultheß. (3r Jahrg.) 1828. 12 Hefte. 8. Zürich, Schultheß n. 4 thl.

† Annales academiae Lugduno-Batavae, a d. VIII. Febr. A. MDCCCXXVI ad d. VIII. Febr. A. MDCCCXXVII. Rectore magn. L. Suringar, acad. Act. M. J. Macquelyn. 4maj. (58½ B.) Lugd. Bat. Luchtmans. (Lipsiae, Weigel) n. 5½ thl.

(Annegarn), Lesebuch für die fähigere Jugend ꝛc. vide Lesebuch.

Ansbertus, Historia de Expeditione Friederici Imperatoris. Nunc primum e Gerlaci Chronico, cujus ea partem constituit, typis expressa, cur. J. Dobrowsky. (Cum indice personarum, populor., regionum, locorum atque fluviorum.) 8 maj. (10 B.) Pragae 1827, de Mayregg. (Leipzig, Central-Compt.) 1 thl 2 gr. od. 1 thl. 2½ sgr.

* Anschütz, Mag. E., musikalisches Schulgesangbuch, nach einer genauen Stufenfolge vom Leichten zum Schwerern in 3 Heften. — 2s Heft. gr. 8. (19½ lithogr. B.) Leipzig, Reclam 1 thl.

Ansichten über Zollvereine unter den südteutschen Staaten. gr. 8. (2 B.) München, v. Cotta. geh. 3 gr. od. 3¾ sgr.

Anthologie, kleine, aus den Meisterwerken deutscher u. ausländischer Schriftsteller, in 251 ausgewählten Stellen bestehend, welche sich auf Freundschaft, Lebensgenuß und Weltklugheit ꝛc. beziehen u. auch zu Aufsätzen in Stammbüchern gebraucht werden können. Eine Freundschaftsgabe für Jünglinge u. Jungfrauen. 8. (5½ B.) Quedlinburg, Ernst. Velinp. geh. ⅓ thl.

Anweisung wie allerlei Backwerk, Torten, Sülzen, Frituren, Essig, Pudding ꝛc. verfertigt werden können. 3te verb. Aufl. 8. (3 B.) Blankenburg; Leer, Vogler in Comm. geh. ¼ thl.

Anzeigen, Göttingische gelehrte, unter der Aufsicht der Königl. Gesellschaft der Wissenschaften. Jahrg. 1828. 208 Stücke. 8. Göttingen, Vandenhoeck u. R.; auch Dieterich n. 7⅓ thl.
Die Jahrg. 1786—1816 kosten à n. 2 thl.; 1817—1827 à n. 3 thl. Sächs.

‡ Anzeiger, allgemeiner, der Deutschen. 75r u. 76r Bd. od. Jahrg. 1828. 12 Hefte od. in wöchentl. Liefer. Redig. vom Legat-R. D. J. Fr. Hennicke. 4. Gotha, Becker 4 thl.

— Bayer. literär. u. merkantilischer, für Literatur- u. Kunstfreunde, literär. u. Kunst-Institute, Buchhändler, Buchdrucker, Antiquare, Kunsthändler, Musikalien- u. Landkarten-Verleger im In- und Auslande. Redig. von J. N. Peischer und Dr. J. Meyer. Jahrg. 1828. 52 Numm. gr. 4. München. (Michaelis.) n. 1 thl. 18 gr. od. 1 thl. 22½ sgr.

— Rheinisch-Westphälischer, vide Sprecher.

Aphorismen über die Justiz-Einrichtungen des Kantons Aargau. gr. 8. (2¼ B. Freiburg) 1827 (Wagner) geh. 6 gr. od. 7½ sgr.

Apollodor's mytholog. Briefe übers. v. D. Moser, vide griech. Prosaiker.

† Apotheker-Taxe für das Königreich Hannover, die Preise von Michaelis 1827 bis Ostern 1828 enthaltend. gr. 8. (3 B.) Hannover 1827, Hahn. geh. 4 gr. od. 5 sgr.

Appian's Röm. Geschichten, übersetzt von D. Dillenius, vide Griech. Prosaiker.

Aratus cum scholiis. Recogn. Imm. Bekkerus. 8 maj. (10 B.) Berolini, Reimer. 20 gr. od. 25 sgr. — Fein Pap. 1 thl. — Velinp. n. 1⅓ thl.

Archäologie des Mönchwesens, vide Geschichte des Mönchthums.

Archimedes von Syrakus, Kreis-Messung des, nebst dem dazu gehör. Kommentare des Eutokius von Askalon, griechisch und deutsch, mit Anmerk. u. e. Einleit., welche sich vorzügl. über die Zahlen-Bezeichnungsarten und das Zahlen-System der Griechen ausbreitet, v. Prof. J. Gutenäcker. 2te unveränd. Aufl. Mit 1 Figrtaf. 8. (10½ B.) Würzb., Etlinger. n. ½ thl.

‡ Archiv für Anatomie und Physiologie. In Verbindung mit mehrern Gelehrten herausgeg. von J. Fr. Meckel. Jahrg. 1828. 4 Hefte. Mit Kupfert. gr. 8. Leipzig, Voss. n. 4 thl.

‡ — des Apotheker-Vereins im nördlichen Teutschlande für die Pharmacie und ihre Hülfswissenschaften, herausg. von D. R. Brandes. Jahrg. 1828 oder 24r—27r Bd. à 3 Hefte. Mit Portraits u. Steintaf. gr. 8. Leingo, Meyer n. 6 thl.
Jedes Heft wird, von jetzt an, 8 Bogen enthalten.

‡ — für Bergbau und Hüttenwesen. Herausg. von D. C. J. B. Karsten. 17r Bd. 1s Heft. Mit 3 illum. Kupfertaf. 8. (16 B.) Berlin, Reimer. geh. 1 thl. 20 gr. od. 1 thl. 25 sgr.

‡ — für das Civil- und Criminal-Recht der Königl. Preuß. Rheinprovinzen. 11r Bd. od. Neue Folge 4r Bd. 4 Hefte. gr. 8. Köln, P. Schmitz n. 2 thl. 8 gr. od. 2 thl. 10 sgr.

‡ — für die civilistische Praxis. Herausg. von D. E. v. Löhr, D. C. J. A. Mittermaier und D. A. Thibaut. 11r Bd. 3 Hefte. gr. 8. Heidelberg, Mohr 2 thl.

‡ Archiv neues, des Criminalrechts. Herausg. von C. G. Konopak, C. J. A. Mittermaier und D. C. Frz. Roßhirt. 9r Bd. 4s u. 10r Bd. 1s Stück. 8. (23¼ B.) Halle 1827, 28. Hemmerde u. S. geh. à 12 gr. od. 15 sgr.

‡ — diplomatisches, für die Zeit- und Staatengeschichte. — Archives diplomatiques etc. 16r — 18r Bd. — Auch u. d. Titel: Neueste Staats-Akten u. Urkunden, in monatl. Heften. 10r — 12r Bd. à 4 Hefte. gr. 8. Stuttgart, v. Cotta 4⅔ thl.

‡ — ethnographisches, herausgeg. von D. Fr. Al. Bran. 37r Bd. 2 Hefte. gr. 8. Jena, Bran 2 thl.

— der Forst- und Jagd-Gesetzgebung der deutschen und anderer Staaten. Herausgeg. von C. P. Laurop. 1r Bd. 1s Heft. gr. 8. (13 B.) Freiburg, Fr. Wagner 22 gr. od. 27½ sgr.

‡ — für Geschichte und Alterthumskunde Westphalens. Herausgegeb. von D. P. Wigand. 3r Bd. 4 Hefte Mit Steintaf. 8. Lemgo, Meyersche Hof-Buchh. 2 thl.

‡ — für die homöopathische Heilkunst. Herausgeg. von D. C. Stapf. 7r Bd. 3 Hefte. gr. 8. Leipzig, Reclam 3 thl.

‡ — der teutschen Landwirthschaft. Herausg. v. Prof. Fr. Pohl. Jahrg. 1828. 12 Hefte mit Abbild. 8. Leipzig, Expedition. (Kollmann in Comm.) 4 thl. 12 gr. od. 4 thl. 15 sgr.

‡ — für medicinische Erfahrungen im Gebiete der praktischen Medizin, Chirurgie, Gehurtshülfe und Staatsarzneikunde. Herausgeg. von Dr. Horn, Dr. Nasse und Dr. Wagner. Jahrg. 1828. 6 Hefte mit Steintaf. gr. 8. Berlin, Reimer 6 thl.

‡ — für die gesammte Naturlehre, in Verbindung mit mehreren Gelehrten herausgeg. von Dr. K. W. G. Kastner. Bd. XIII — XV. à 4 Hefte (Jahrg. 1828.) Mit Steintaf. gr. 8. Nürnberg, Schrag n. 8 thl.

Eine Ergänzung hierzu, *vide* Proteus.

‡ — neues, für Philologie und Pädagogik. Im Vereine mit Fr. Tr. Friedemann, Ph. K. Heß, Fr. Chr. G. Kapp, C. A. Rüdiger u. J. D. Schulze herausg. von G. Seebode. 3r Jahrg. 1828. 4 Hefte. gr. 8. Hannover, Hahnsche Hofbuchh. 3 thl.

* — für Thierheilkunde. Von der Gesellschaft Schweizerischer Thierärzte. 4r Bd. 4 Hefte. 8. Zürich, Geßner n. 1¾ thl.

‡ — neues vaterländisches, oder Beiträge zur allseitigen Kenntniß des Königreichs Hannover und des Herzogthums Braunschweig. Begründet von G. H. G. Spiel. Fortgesetzt von D. E. Spangenberg. 7r Jahrg. 1828. 4 Hefte mit Kupfer- und Steintafeln. 8. Lüneburg, Herold u. Wahlstab n. 2 thl.

— für das practische Volksschulwesen, mit Rücksicht auf das Beste der Schullehrer-Wittwencassen. Herausgeg. von Rector H. Gräfe. 1r u. 2r Bd. in 4 Heften. 8. (I. 1. 9¼ B. u. 1½ B. Musik in gr. 4.) Jena, Cröker n. 2 thl.

Arendt, D., einige Worte über das zu errichtende Aachener Stadt-Theater. 8. (2 B.) Aachen, Mayer. geh. 8 gr. od. 10 sgr.

Aretaei Cappod. Opera omnia cur. Kühn et Dindorf, *vide* Opera.

‡ Aretin, J. C. Frhr. v., Staatsrecht der konstitutionellen Monarchie. Nach des Verf. Tode fortges. von Hofr. K. v. Rotteck.

Digitized by Google

2r Bd. 2te Abtheil. gr. 8. (18¾ B.) Altenburg, Literatur-Compt. geh. 1 thl. 12 gr. od. 1 thl. 15 sgr.

Aristophanis Acharnenses. Ex recens. Dr. Guil. Dindorfii. 8 maj. (8 B.) Lipsiae, libr. Weidmann 14 gr. od. 17½ sgr.

— Ranae. Denuo collato cod. Paris. recensuit, et annotat. siglisque metricis in margine scriptis, instr. Fr. H. Bothe. 8 maj. (9¼ B.) Lipsiae, libr. Hahn 12 gr. od. 15 sgr.

Arnold, A., über den Begriff und das Wesen der Geschichte, so wie über den Unterricht in derselben. 8. (8 B.) Gotha, Ettinger. Schreibp. 12 gr. od. 15 sgr.

† Arten, neue, von Pelargonien deutschen Ursprunges. Als Beytrag zu Rob. Sweet's Geraniaceen. Nebst wissenschaftl. Erläuter. u. vollständ. Anleitung zur Cultur derselben, mit Abbildungen, die sämmtlich nach lebenden Originalien gefertigt worden. Text von L. Trattinnick. Nr. VIII—XXIX. jede mit 4 fein illum. Kupfertaf. u. so vielen Blättern Text. kl. Fol. Wien 1826. 27, Tendler à n. 1 thl.

Ascherson, Dr. M., de Fungis venenatis. Commentat. praemio aureo ornata. 8 maj. (4 B.) Berolini, Schüppel. geh. 9 gr. od. 11¼ sgr.

Asmussen, B., Schifffahrtskunde zum Nutzen und Vergnügen, in Reimen ohne Tabellen. 8. (4 B. u. 1 Steintaf.) Schleswig, (Altona, Busch) 5 gr. od. 6¼ sgr.

† Astraea. Taschenbuch für Freimaurer auf das Jahr 1828. Herausgeg. von Fr. v. Sydow. 4r Jahrg. gr. 12. (20 B.) Ilmenau, Voigt. br. 1 thl. 12 gr. od. 1 thl. 15 sgr.

Auctores classici latini ad opt. libror. fidem editi cum variar. lect. delectu. Curante C. Zell. Sect. I. Vol. I. — Etiam s. titulo: M. T. Ciceronis de re publica quae supersunt. 8. (13 B.) Stuttg. 1827, Hoffmann. Velinp. geh. 9 gr. od. 11¼ sgr.

— — Vol. II. et III. — Etiam s. titulo: Q. Horatii Fl. Opera omnia. Ad opt. libror. fidem edita cum variar. lect. delectu. Cur. Dr. C. Zell. Tom. I. et. II. 8. (22 B.) Ibid. 1827. geh. à 9 gr. od. 11¼ sgr.

Audin-Rouviere, keine Blutigel mehr! Aus d. Franz. von D. Richter. gr. 12. (3 B.) Leipzig, Ponthieu u. Comp. geh. ⅓ thl.

Aufsätze, kleine, für Aeltern, die ihre Kinder glücklich sehen wollen, vide Olivarius.

Aufsess, H. Fr. v. u. z., das Lehnwesen in Beziehung auf die Anforderungen des Rechts und der Zeit. Mit besond. Rücksicht auf das Königr. Bayern. 8. (3¼ B.) Nürnberg, Campe. geh. 8 gr. od. 10 sgr.

Augustin, D. F. L., die K. Preußische Medicinalverfassung, oder vollständ. Darstellung aller, das Medicinalwesen und die medicin. Polizei in den K. Preuß. Staaten betreffenden Gesetze, Verordnungen und Einrichtungen. 4r Bd. Medicinal-Verordnungen v. 1823 bis 1827. gr. 8. (58½ B.) Potsdam, Horvath 5 thl.

1r — 3r Bd. 1818—24, kosten 9 thl. 16 gr. od. 9 thl. 20 sgr.

Ausgabe lateinischer Classiker. Mit Sach- und Spracherläuterungen, zum Gebrauche der studier. Jugend von E. Th.

Hohler. Neue Folge. 1r u. 2r Bd. — Auch u. d. Titel: Publ. Virgilii Maronis Aeneis. 4 Abth. Mit Virgils Bildn. u. 1 Landkarte. gr. 8. (56 B.) Wien 1826, 27, Volke 3 thl. 10 gr. oder 3 thl. 12½ sgr.

Ausland, das, ein Tagblatt für Kunde des geistigen und sittlichen Lebens der Völker, mit besonderer Rücksicht auf verwandte Erscheinungen in Deutschland. 1r Jahrg. 1828. 366 Nummern. Mit Steintafeln und Karten. gr. 4. München, v. Cotta n. 9 thl. 8 gr. od. 9 thl. 10 sgr.

Ausonius, des Déc. Magnus, Mosella. Lateinisch u. Deutsch. Nebst e. Anhange, enthaltend einen Abriss von des Dichters Leben, Anmerk. zur Mosella, die Gedichte auf Bissula, von Dr. Ed. Böcking. gr. 4. (10 B. mit Vign.) Berlin, Nicolai 1 thl.

Auswahl deutscher Gedichte zum Deklamiren für die oberen Klassen der Gymnasien, mit besonderer Hinsicht auf die Deklamationsübungen bei den öffentl. Schulprüfungen. Neue Ausg. 8. (26 B.) Quedlinburg, Ernst. geh. 18 gr. od. 22½ sgr.

† Auszüge aus d. neuesten Reisebeschreibungen. 6s u. 7s Bdchen. 8. (27 B.) Neustadt 1827, 28, Wagner 1 thl.

Baber, Kaisers von Hindustan, Zehir-Eddin Muhamed, Denkwürdigkeiten. Von ihm selbst im Dschagatâi Türkischen verfaßt und nach der engl. Uebersetzung des Dr. Leyden und W. Erskine deutsch bearb. von A. Kaiser. Mit 1 Karte, einer histor. u. geograph. Einleitung u. Anmerk. gr. 8. (42 B.) Leipzig, Hartmann. br. 3 thl. 16 gr. od. 3 thl. 20 sgr.

Bacher, V., Sechs Fasten-Predigten von der Leidens-Geschichte Jesu, sammt einer Predigt auf das Oster-Fest. Dem christl. Volke gewidmet. 8. (6 B.) Passau 1827, Pustet. geb. ¼ thl. Zum Besten der Armen.

Bachmann, D. C. Fr., System der Logik. Ein Handbuch zum Selbststudium. gr. 8. (41½ B.) Leipzig, Brockhaus 3 thl.

— L., Anecdota Graeca, *vide* Anecdota.

Bachwell, die Brantweinbrennerei nach einer verbesserten Gährungsart, durch welche ein Fünftheil mehr gewonnen wird. Nebst einer vollständ. Anweis. zur Verfertigung aller Arten Brantweine u. Liqueure. Nach vieljähriger Erfahrung. Mit 1 Kupf. 8. (14½ B.) Dresden, Walther. br. 18 gr. od. 22½ sgr.

Backhusii, T. W., Acta Z. B. van Espen, *vide* Espen.

Badebelustigungen. Ein Taschenbuch zur Erheiterung und Erweckung froher Laune, für Badegäste. 16. (10 B. u. 1 Kupf.) Prag 1827 (Leipzig, Central-Compt.) br. 10 gr. od. 12½ sgr.

Baglivi, G., Opera medica cur. C. G. Kühn. Tom. II. *vide* Scriptorum classicor. Vol. III.

Bahnmaier, D. J. F., Taschenbüchlein für nachdenkende junge Christen unserer Zeit; besonders zum Geschenk für Neu-Confirmirte und für Frühlings-Feste. 2te verm. Aufl. 12. (3 B.) Stuttgart 1827, Sonnewald. br. 4 gr. od. 5 sgr.

Bahnsen, Chr. A., Wann könnte Dänemark das tausendjähr. Jubelfest der verkündeten Christuslehre feiern? Ein kleiner

Beitrag zur Kirchengeschichte des Vaterlandes. Mit späteren Berichtigungen u. Zusätzen. 8. (4 B.) Altona, Busch. geh. ⅓ thl.

Balassa, Rittmeister C., der Hufbeschlag ohne Zwang. Nach rationellen, aus der Psychologie des Pferdes geschöpften Grundsätzen. Mit 6 Steintaf. in Fol. gr. 8. (3 B.) Wien, Gerold geh. n. 16 gr. od. 20 sgr.

Baldauf, P., Leitfaden zur Verwaltung des Pfarr- und Decanatamtes im Verhältnisse zum Staate in den k. k. Oesterreichisch-deutschen Ländern, mit Anführung u. Anwendung aller darauf Bezug habenden, bis zum Schlusse des Jahres 1826 erlassenen, und als geltend bestehenden Gesetze u. Verordnungen; nebst den dazu gehör. Formularien von Geschäftsaufsätzen u. Tabellen. 1r Thl. in 6 Bden. gr. 8. (1r, 2r Bd. 27½ B. u. 1 Kpfr.) Grätz, Ferst! n. 5 thl.

Balduin, Fr., das Muldenthal. Eine Skizze. 1r Heft (das Thal der westlichen Mulde.) Mit 1 Steindr. u. 1 Vign. gr. 8. (5 B.) Rochlitz. (Leipz., Magazin f. Ind. in Comm.) n. 16 gr. od. 20 sgr.

Hierzu gehören noch 12 Steintaf. in Fol., die im Prän.-Pr. für 5 thl. — Fein illum. für 7½ thl. zu haben sind.

Balling, J. G., System der Naturphilosophie. Mit 6 Steindr. gr. 8. (14 B.) Würzburg, Etlinger 18 gr. od. 22¼ sgr.

Baptist Loiset, Bemerkungen und Noten zu Hünersdorfs Anleitung zu der natürlichsten und leichtesten Art Pferde abzurichten, als ein nöthiger Anhang zu diesem theoret. pract. Meisterwerke der Reitkunst. Revidirt von S. v. Tennecker. 8. (11 B.) Marburg, Krieger u. Comp. 10 gr. od. 12½ sgr.

Hünersdorf's Anleitung ꝛc. 5te Aufl. Ebendas. 1826, kostet 1½ thl.

Baer, Prof. K. E. v., Untersuchungen über die Gefässverbindung zwischen Mutter und Frucht in den Säugethieren. Ein Glückwunsch zur Jubelfeier Sam. Th. v. Sömmering. Mit 1 fein illum. Kupfertaf. gr. Eol. (9½ B.) Leipzig, Voss. Geglätt. Velinp. cart. in Leinwand 4 thl.

— —, de ovi mammalium et hominis genesi. Epistolam ad academiam Imper. scientiarum Petropolitanam. Cum tabula aenea et color. 4 maj. (6¼ B.) Ibidem. Velinp. cart. 1 thl. 16 gr. od. 1 thl. 20 sgr.

Barkow, J. C. L., Commentatio anatomico-physiolog. de monstris duplicibus verticibus inter se junctis. Cum tabb. aen. IV. 4 maj. (3½ B.) Ibidem, 1821 9 gr. od. 11⅓ sgr.

Barrie's, D. C., Russische Bäder, nebst einer Anweisung zu dem zweckmäßigsten Gebrauch derselben, in Beziehung auf das Alexanderbad in Hamburg. 1r Thl. gr. 8. (12 B.) Hamburg, Herold in Comm. geh. n. 1 thl. 8 gr. od. 1 thl. 10 sgr.

Bartak, J. B., gemeinfaßl. Anleitung zur leichten Kenntniß des gestirnten Himmels, mittelst einer beygefügten großen Sternkarte. Mit Vorrede von J. J. Littrow. Als passende Beylage zu dessen populärer Astronomie. gr. 8. (4 B.) Wien, 1827, Heubner. In Etuis n. 1 thl. 8 gr. od. 1 thl. 10 sgr.

Littrow's populäre Astronomie. 2 Thle. Ebendas. 1825, kostet 5⅔ thl.

Barthii, Casp., Observationes ad D. Junii Juvenalis scholia vetera et ad aliquot Catulli, Tibulli, Ovidii, Calpurnii,

Plauti, Terentii alior. locos ex ejusdem auctoris adversariis commentariis A. B. Spohnio repertis nunc primum edid. Dr. F. Fiedler. 8 maj. (16 B.) Vesaliae 1827, Klönne 1 thl. 4 gr. od. 1 thl. 5 sgr.

Bartholmä, Bemerkungen über den gegenwärt. Zustand der Geistlichkeit und Religion. 8. (3 B.) Nürnberg, Riegel u. Wießner. 5 gr. od. 6¼ sgr.

Basel, F. G., der Whist- und Boston-Spieler wie er seyn soll. Oder gründl. Anweisung, das Whist- und Boston-Spiel und dessen Abarten nach den besten Regeln und allgemein geltenden Gesetzen spielen zu lernen, nebst 25 belustigenden Karten-Kunststücken. 12. (5 B.) Kaschau 1826 (Wigand) geh. ¼ thl.

Bauer, D. H., vollständige Grammatik der neuhochdeutschen Sprache. 1r Bd. gr. 8. (40½ B.) Berlin 1827, Reimer 2⅓ thl.

Baumgarten, J. C. F., Handbuch für Lehrer, welche zu gleicher Zeit 2 oder 3 Schülerabtheil. nach verschied. Abstufungen im Kopfrechnen üben wollen ꝛc. 2 Thle. — 2r Thl.: Aufgaben für 3 Schülerabtheilungen. 4. (18¼ B.) Quedlinburg 1827, Basse 20 gr. od. 25 sgr.

— — Handbuch für Volksschullehrer, welche die neuesten und zweckmäß. Lehrmethoden kennen lernen wollen. 3r Thl. — Auch u. d. Titel: Anleitung zum Unterrichte in der Religion, zur Behandlung der bibl. Erzählungen u. der bibl. Geschichte, und zum Unterrichte in den gemeinnützl. Kenntnissen und der Weltkunde. 8. (7 B.) Ebendas. 16 gr. od. 20 sgr.

— — die vorzügl. Regeln der Orthographie und Materialien zum Dictiren. 3te verb. u. verm. Aufl. 8. (10½ B.) Leipzig, Barth n. 10 gr. od. 12½ sgr.

— — Stoff zu angenehmen Denkübungen für die Jugend. 2te Samml. 8. (7 B.) Quedlinburg, Basse 12 gr. od. 15 sgr.

Bäumlein, Diac. W., Versuch, die Bedeutung des Johanneischen Logos aus den Religionssystemen des Orients zu entwickeln. 8. (8 B.) Tübingen, Laupp 15 gr. od. 18¾ sgr.

Baur, S., homilet. Bearbeitung aller Sonn-, Fest- und Feiertäglichen Episteln für den Kanzelgebrauch. 1r Bd. 6 Hefte u. 2r Bd. 1s—3s Heft. gr. 8. (84 B.) Lpz. G. Fleischer 3¾ thl.

— — homilet. Bearb. aller Sonn-, Fest- u. Feiertägl. Evangelien f. d. Kanzelgebrauch. 1r—3r Bd. à 3 Abtheil. Neue Aufl. gr. 8. (141 B.) Ebendas. 6 thl.

— — vollständiges Gebetbuch für die häusliche Andacht. 2 Thle. 4te verb. Aufl. 8. (39 B.) Ulm 1826, Ebner 1 thl.

Bausset, L. F. A. v., Denkwürdigkeiten, Erinnerungen und Anekdoten aus dem Innern des Palastes von Napoleon und über einige Ereignisse des französ. Kaiserreichs, von 1805 bis zum 1. Mai 1814. Deutsche Bearb. nach der 2ten Ausg. des Originals von D. J. F. Knapp. 4 Bdchen. 16. (1s und 2s Bdchn. 31 B. u. 1 Bildn. rest. 3s, 4s) Landsberg 1827, Ende. Subscr.-Pr. geh. 1 thl. 16 gr. od. 1 thl. 20 sgr.

Becherer, M. A., über den Glauben der Juden an Unsterblichkeit der menschlichen Seele, vor der babylon. Gefangenschaft. gr. 8. (5 B.) München 1827, Giel. geh. 6 gr. od. 7½ sgr.

Bechstein, J. M., Taschenblätter der Forstbotanik. Ein bewährtes Hülfsmittel beim Botanisiren. 2te, sehr verm. Aufl., bearb. von St. Behlen. 1r Thl. Die in Deutschland einheimischen und acclimatisirten Bäume, Sträucher und Stauden enthaltend. gr. 12. (14 B.) Weimar, Ind.-Compt. geh. 1¼ thl.

Beckii, Chr. Dan., Oratiuncula in solemnibus Doctor. philos. et Magistror. LL. AA. a. d. XXI. Febr. a. c. MDCCCXXVIII. renunctiat. et creator. 4. (2 B.) Lipsiae (Cnobloch) 9 gr. od. 11¼ sgr.

Becker, Organist C. F., Rathgeber für Organisten, denen ihr Amt an Herzen liegt. 8. (9½ B. u. 1 B. Musik.) Leipzig, Schwickert 12 gr. od. 15 sgr.

—, D. K. F., deutsche Sprachlehre. 1r Bd. — Auch u. d. Titel: Organism der Sprache, als Einleitung zur deutschen Grammatik. gr. 8. (24 B.) Frankfurt, Reinherz 2 thl.

(Beer, Mich.,) Raphaels Schatten, vide Raphael.

Behlen, Forstmeister St., Jagdkatechismus, zum Gebrauche bei dem öffentl. Unterrichte und der Selbstbelehrung. 1r Thl. Die Einleitung in die Jagdkunde, die Weidmannssprache und die Naturgeschichte der deutschen Jagdthiere. gr. 8. (20½ B. u. 1 Tab.) Leipz. Baumgärtner. geh. 1 thl. 12 gr. od. 1 thl. 15 sgr.

Hieraus ist besonders abgedruckt:

— — Die Jagdkunst- oder Weidmanns-Sprache. gr. 8. (7 B.) Ebend. geh. 12 gr. od. 15 sgr.

Behr, Dr. W. J., Anforderungen an Bayerns Landtag im Jahre 18²⁷/₂₈, und unpartheyische wissenschaftliche Beurtheilung seiner Verhandlungen. 2 Bändch. gr. 8. (13¼ B.) Würzburg 1827, 28, Bonitas. (Strecker; Leipzig, Gräfe.) geh. 18 gr. od. 22½ sgr.

— — nothgedrungene Berufung an die öffentliche Stimme gegen das Verfahren der Kammer der Abgeordneten in Bayern wider ihn, aus Veranlassung seines an den ersten Hrn. Präsidenten dieser Kammer am 1sten Decbr. 1827 eingesendeten Schreibens. gr. 8. (1½ B.) Ebend. (Strecker) 1828. geh. 4 gr. od. 5 sgr.

Beitrag zu einer Geschichte und Beschreibung der luther. Pfarrkirche in Marburg. Nebst e. Anhang das Universitätsjubiläum betreffend. 1s Heft. 8. (5 B.) Marburg 1827. Krieger und Comp.) geh. n. 7 gr. od. 8¾ sgr.

Zum Besten der Kirche.

— zur Kritik, der dem Euripides zugeschriebenen Tragödie Rhesos (Von R. Morstadt.) gr. 8. (5½ B.) Heidelberg 1827, Oßwald geh. 9 gr. od. 11¼ sgr.

Beiträge, monatliche, zur Geschichte dramatischer Kunst u. Literatur. Herausgeg. von K. v. Holtei. 1s — 7s Heft (No. I — VII.) Oct. 1827 — Apr. 1828. 8. (44 B.) Berlin, Haude et Spener à n. 12 gr. od. 15 sgr.

Der Abonnementspreis beträgt für 3 Hefte n. 1⅛ thl.

*Bekker. Imm., Scholiorum in Homeri Iliadem Appendix. 4 maj. (23 B.) Berolini 1827, Reimer 2 thl.

Belehrungsschriften über Volkswohlfahrt, vide Hoßfeld.

Beleuchtung einer Gothenburger Dispache. gr. 8. (1 B.) Hamburg, Perthes u. Besser. geh. 3 gr. od. 3¾ sgr.

— neue, der unsichtbaren Kirche. Mit einer Nachschrift an Hrn. M. Wahrlieb. (Aus v. Ammon's Zeitschrift abgedr.) 8. (5½ B.) Dresden. Hilscher. geh. 6 gr. od. 7½ sgr.

— kurze vorläufige, der Druckschrift u. d. Titel: Ueber die Ansprüche der Krone Bayern an Landes-Theile des Großhzth. Baden. Mit Beziehung auf die Beilagen obiger Druckschrift. gr. 8. (2 B.) Nürnb. 1827. Riegel u. W. Velinp. geh. 4 gr. od. 5 sgr.

— kurze, der neuern theoret. Ansichten in Hinsicht der Trift- u. Frohn-Verhältnisse und des allgem. Rechts, Schafe halten zu dürfen. 8. (4 B.) Ronneburg. Literar. Compt. (Fr. Schumann.) geh. 6 gr. od. 7½ sgr.

Bemerkungen und Excurse über das in dem Königr. Sachsen gültige Civilrecht, nach Anleitung von Curtius Handbuch zusammengestellt. 1ste Abtheil. gr. 8. (31 B.) Leipz. Schwickert 2¼ thl.

Appellat.-R. Curtius, Civilrecht. 1r—3r Thl. 2te Aufl. u. 4r Thl. in 2 Abthl. 1807—20. Ebend. kostet n. 7 thl.

Benedicti, Papae XIV. Bullarium. Editio nova, summo studio castigata. IV Tomi et Suppl. Index rerum cont. (13 Voll.) 12 maj. (254 B. u. Benedicts Bildn.) Mechliniae 1826, 27. (Moguntiae, Müller in comm.) Subscr.-Pr. n. 16¼ thl.

Benedict, Dr. T. W. G., Beiträge zu den Erfahrungen über die Rhinoplastik. Nach der deutschen Methode. Nebst 4 Steintaf. 8. (4¼ B.) Breslau, Leuckart 12 gr. od. 15 sgr.

† Beobachtungen und Abhandlungen aus dem Gebiete der gesammten praktischen Heilkunde, von österreich. Aerzten. Herausgeg. von den Directoren u. Prof. des Studiums der Heilkunde an der Universität zu Wien. 6r Bd. Mit 1 Kupfertaf. gr. 8. (30 B.) Wien, Gerold. 2 thl. 12 gr. od. 2 thl. 15 sgr.

Berechnung der Zinsen und Interessen zu 5 u. 6 Procent. Von Einem bis Zweitausend Gulden für jeden Monat berechnet. 8. (7 B.) Kreuznach, Kehr. 8 gr. od. 10 sgr. Schreibpapier 10 gr. od. 12½ sgr.

† Berends, D. C. A. W., Vorlesungen über praktische Arzneiwissenschaft. Herausgeg. von D. K. Sundelin. 3r Bd. Entzündungen. gr. 8. (26½ B.) Berlin. Th. Enslin 2⅓ thl.

Berger, M. Chr. G., kurze Beschreibung der Merkwürdigkeiten, die sich in Eisleben, und in Luthers Hause daselbst besonders, auf die Reformation und auf D. M. Luther beziehen; nebst e. Anhange, als Beitrag zur Chronik von Eisleben. 2te verb. u. stark verm. Aufl. 8. (17⅓ B.) Merseburg. Kobitzsch. 1827. (Leipzig. Cnobloch.) br. n. 22 gr. od. 27½ sgr.

Berggren, J., Reisen in Europa und im Morgenlande. Aus d. Schwed. von D. F. H. Ungewitter. 1r Thl. Mit 1 Kupfer u. 1 Karte. 8. (25 B.) Darmstadt. Leske. geh. 2 thl.

Bergius, D. C. J., über die Bevölkerung der Erde im Jahre 1828. Ein Versuch. gr. 8. (5 B.) Berlin. Logier. geh. 10 gr. od. 12½ sgr.

Bericht an die französische Academie zu Paris: Ueber die Vor-

theile, Nachtheile u. Gefahren, bei der Anwendung von Dampfmaschienen von einfachem, mittlerem u. hohem Drucke, und Vorsichtsmaaßregeln, welche die franz. Regierung für den Gebrauch der Dampfmaschinen von höherem Drucke vorgeschrieben hat; zusammengetragen u. übersetzt v. M. F. G. gr. 8. (4 B. incl. 1 Tab.) Freyberg, Engelhardt. 1827. (Leipz., Barth.) geh. $\frac{1}{3}$ thl.

Berlin, das moderne, ein Winter-Scherz für fröhliche Leser. Von einem gänzlich unbekannten Verfasser. 8. (2 B.) Berlin, Burchhardt. geh. 4 gr. od. 5 sgr.

Berlin, W., Leitfaden beim Unterricht in dem ersten Lehrgange der Erdbeschreibung des preuß. Staates; verbunden mit vaterländ. Geschichte u. durchgehends eingestreuten histor., naturhistor. u. techn. Erläuterungen. 8. (7 B.) Hildburgh. 1827. Kesselring in Comm. n. 8 gr. od. 10 sgr.

*Berndt, D. Fr. A. G., die allgemeinen Grundsätze der praktischen Medizin. 2r. Thl. — Auch u. d. Titel: die Theorie der Krankheitsheilung und Verhütung. gr. 8. (25 B.) Berlin. 1827. Nauck. 1 thl. 4 gr. od. 1 thl. 5 sgr.

— — dieselben. 3r Thl. — Auch u. d. Titel: die allgemeinen Grundsätze für die Methodik d. ärztlichen Kunstausübung. gr. 8. (44 B. u. $\frac{1}{2}$ B. Tab.) Ebend. 1827. 2 thl. 8 gr. od. 2 thl. 10 sgr.

— J. Chr. G., Wegweiser durch das Sudeten-Gebirge. gr. 8. (45 B. u. 1 Karte.) Breslau. Grüson u. Comp. geb. n. 3 thl.

32 lithogr. Ansichten sind hierzu für n. 1 thl. zu haben.

Bernhard, Herzog zu Sachsen-Weimar-Eisenach, Reise durch Nord-Amerika in den Jahren 1825 und 1826. Herausgeg. von H. Luden 2 Thle. Mit 25 Vign., 4 Kupfern, 5 Charten u. 4 Planen. Lexicon-8. (43 B.) Weimar. Hoffmann. Subscr.-Pr Velinp. cart. in Leinwand 6 thl.
Fein Velinp. mit illum. Charten n. 12 thl. Sächs.

Für die Subscribenten ist ein Bildniß des Herzogs gratis beigegeben. — Es ist auch zu n. $\frac{2}{3}$ thl. besonders zu haben.

Bernhardt, Fr. K., Elementarbuch der deutschen Sprache, oder Anleitung und methodisch geordneter Stoff zu deutschen Sprach-, Lese- und Recitir-Uebungen. 8. ($16\frac{1}{2}$ B.) Coblenz, Hölscher 14 gr. od. $17\frac{1}{2}$ sgr.

Berthoud, F., die Kunst mit Pendel- und Taschenuhren umzugehen und sie zu reguliren, nebst e. Anhang über die Regeln, Vergleichungen, Berechnungen ꝛc., welche man beim Gebrauch der astronom. Uhren anzuwenden ꝛc. Nach der 5ten franz. Orig.-Ausg. übersetzt. Mit 5 Steintaf. 8. (7 B.) Ilmenau, Voigt. 12 gr. od. 15 sgr.

‡Bertuch's Bilderbuch für Kinder, mit deutschem u. franz. Texte. No. 214, 15. Jede mit 5 illum. Kupfertaf. gr. 4. ($2\frac{1}{2}$ B. Text.) Weimar. Ind.-Compt. geh. à n. 16 od. 20 sgr.
— Schwarz à n. 8 gr. od. 10 sgr.
— — ausführlicher (deutscher) Text hierzu. Ein Commentar für Aeltern u. Lehrer. No. 214, 15. gr. 8. (4 B.) geh. à n. $\frac{1}{6}$ thl.

‡Berzelius, J., Jahres-Bericht über die Fortschritte der physischen Wissenschaften. Aus d. Schwed. von Dr. F. Wöhler 7r Jahrg. gr. 8. ($23\frac{1}{2}$ B.) Tübingen. Laupp. $1\frac{2}{3}$ thl.

Beschreibung des Straßburger Münsters. Neue, völlig umgearb. Aufl. Besorgt von Th. Schuler. 8. (8 B.) Straßburg. (Schmidt u. Grucker.) geh. n. 10 gr. od. 12½ sgr.

Eine sehr sauber gestochene Ansicht des Münsters, vide Münster und Wissant, unter Kupferwerke.

Beschreibung der in der Papier-Fabrikation gemachten Verbesserungen, vide Leuchs.

— der großen Seeschlacht von Navarin, am 20. Oct. 1827; mit einem Plane derselben. gr. 8. (1 B.) Kassel, Luckhardt geh. 4 gr. od. 5 sgr.

— des Theseums und dessen unterirdischer Halle in dem öffentl. Garten nächst der k. k. Burg. Mit 1 Kupfertaf. 16. (4¼ B.) Wien 1827, Heubner. geh. 6 gr. od. 7½ sgr.

Besold's, D. Chr., Motive seiner Rückkehr zur römisch-katholischen Kirche. Bearbeitet, übers. u. herausgeg. von P. W. K. 8. (23 B.) Augsburg, Kranzfelder 1 thl.

‡ Bessel, Ritter, Prof. F. W., astronomische Beobachtungen auf der Kön. Universitäts-Sternwarte in Königsberg 12te Abtheil. von 1. Jan. bis 31. Dec. 1826. Fol. (27 B.) Königsberg 1827. Universitäts-Buchh. 4 thl.

Bestand der katholischen Kirche auf dem ganzen Erdkreise. Aus der 3ten Aufl. der chronolog. Reihenfolge der röm. Päbste besonders abgedruckt. gr. 8. (6 B.) Würzb. Etlinger. geh. ¼ thl.

Bethlehems erste Weihnachts-Feyer. Ueber Luc. 2, 1 — 14. 8. (2 B.) Görlitz (Zobel in Comm.) geh. 1½ gr. od. 2 sgr.

Betrachtungen über bedingte Ehen, mit besond. Rücksicht auf die zwischen Bayern und Baden streitige Erbfolge in die sponheimischen Surrogat-Lande. gr. 8. (2¼ B.) München 1827. Finsterlin. geh. 5 gr. od. 6¼ sgr.

— über den zweckmäßigsten Platz zum Bau einer neuen Börse. Von einem Bürger. gr. 8. (1½ B. u. 2 Steintaf.) Hamburg 1827. Perthes u. B. geh. 4 gr. od. 5 sgr.

— über Religionsphilosophie u. die wichtigsten Probleme derselben. Mit e. Vorwort v. Dr. D. Schulz. Eine erläut. Zugabe zum Euchariston. gr. 8. (12 B.) Leipzig, Hartmann. br. ⅔ thl.

Euchariston. Ueber das Verhältniss der göttl. Welt zur ausserordentl. Gottheit. Breslau, Holäufer 1820, kostet 22 gr. od. 27½ sgr.

Beumenberger, J. G., der vollkomm. Juvelier, vide Schauplatz.

Bevers, Pastor J., die kleine Bibel zur Erbauung, nach dem Hauptinhalt der heiligen Schrift; oder Auswahl der allgemeinwichtigen Stellen des alten und neuen Testaments nach ihrer bibl. Reihenfolge erläutert und in Anwendung gezeigt. 2c. 8. (42½ B.) Schleswig. Koch. n. 1 thl. 8 gr. od. 1 thl. 10 sgr.

Bibel, die, oder die ganze heilige Schrift des Alten u. Neuen Testaments, nach der deutschen Uebersetzung D. M. Luthers. 3te Aufl. gr. 8. (89½ B. Petit-Schrift.) Stuttgart 1827. (Steinkopf.) n. 15 gr. od. 18¾ sgr.

Das Neue Testament ist auch apart für n. 5 gr. od. 6¼ sgr. zu haben.

— neue hieroglyphische, für die Jugend. Mit 500 illum. Figuren. Aus dem Engl. 8. (9½ B.) Leipz. Ind.-Compt. geh. ⅔ thl.

Digitized by Google

Bibelworte, oder Erkenntniß der Wahrheit zur Gottseligkeit auf Hoffnung des ewigen Lebens. Als Grundlage zu einem christl. Unterricht für die reifere Jugend. 18. (234 Seiten.) Nebst: Das Christenthum, oder Winke zum Verständniß der Bibelworte. 18. (108 Seiten.) Hamburg 1827, Fr. Perthes 6 gr. od. 7½ sgr.

‡ Biblia triglotta novi Testamenti, sive Graeci textus archetypi, versionis Syriacae, et versionis Latinae vulgatae Synopsis: cui acced. subsidia critica varia. — Evangelia. 4 maj. (42 B. ohne Pag.) Londini. (Lipsiae, Fr. Fleischer.) Velinp. cart. n. 12 thl. 16 gr. od. 12 thl. 20 sgr.

‡ Bibliotheca Graeca viror. doct. opera recognita et commentariis in us. scholar. instructa, cur. Fr. Jacobs et V. Chr. F. Rost. – B. Scriptorum orat. pedestris. Vol. VII. — Etiam sub titulo: Xenophontis Opera omnia, recens. Mag. Fr. A. Bornemann. Vol. I. cont. Cyropaediam. 8 maj. (43½ B.) Gothae, Hennings. 2⅔ thl. Postp. 3 thl. Velinp. 4 thl.

— — idem — B. Scriptor. orat. ped. Vol. XII. Sect. I. — Etiam sub titulo: Platonis dialogos selectos, recens. Dr. God. Stallbaum. Vol. II. Sect. 1. cont. Gorgiam. 8 maj. (17 B.) Ibidem 20 gr. od. 25 sgr. Postp. 1⅙ thl. Velinp. 1½ thl.

— — idem — B. Vol. XII. Sect. II. — Platonis dialog. sel. Vol. II. Sect. II. cont. Protagoram. 8 maj. (12½ B.) Ibidem ¾ thl. — Postp. 1 thl. — Velinp. 1⅓ thl.

— Parriana, *vide* Parr, unter ausländ. Werke.

‡ — nova, Romana classica probatiss. utriusque orationis scriptores latinos exhibens. Ad opt. edit. fidem scholar. in usum adorn. Dr. G. H. Lünemann. Tom. IX. — Et. s. titulo: T. Livii Pat. historiarum libri qui supersunt cum deperdit. fragmentis et epitomis omnium. 8 maj. (28¼ B.) Hannoverae, Hahn 14 gr. od. 17½ sgr.

‡ — sacra patrum ecclesiae Graecorum. Pars II. — Et. sub titulo: Philonis Judaei Opera omnia. Textus editus ad fidem opt. edit. (cur. Mag. C. E. Richter.) Vol. I. 12 maj. (13½ B.) Lipsiae, Schwickert. geh. 18 gr. od. 22½ sgr.

Pars I. ist Fl. Josephi Opera omnia VI Voll.

— nova scriptorum Latinorum, ad optimas edit. recens. lectiss. enodat. annotata. Edid. C. L. F. Panckoucke. (Vol. I. Juvenalis et Persii Satirae cont.) Lexicon- (Cavalier-) 8. (16 B.) Paris, Panckoucke (Lipsiae, Barth) geglätt. Velinp. br. n. 1 thl. 4 gr. od. 1 thl. 5 sgr.

Im Subscr.-Pr. mit Verbindlichkeit für die ganze Sammlung (60 — 60 Bände) nur n. 1 thl.

— Sussexiana, *vide:* Pettigrew, unter ausländl. Werke.

‡ Bibliothek der pract. Heilkunde. Herausgeg. von Staatsr. C. W. Hufeland und Prof. E. Osann. 59r u. 60r Bd. (Neue) Bibliothek 39r u. 40r Bd. oder Jahrg. 1828. 12 Stücke. 8. Berlin, Reimer 4 thl. — Für die Besitzer des Journals von Hufeland u. Osann nur n. 2 thl. 20 gr. od. 2 thl. 25 sgr.

‡ — der ausländischen Literatur für praktische Medicin. 8r Bd. — Auch u. d. Titel: D. A. N. Gendrins anatom. Beschreibung der Entzündung und ihrer Folgen in den verschied. Ge-

weben des menschlichen Körpers. Ein gekröntes Werk. Aus d. Franz. übersetzt, mit Nachträgen u. einem Register vermehrt von. D. J. Radius. 1r Thl. gr. 8. (37 B.) Leipzig, Hartmann — 2 thl.

‡ Bibliothek der Meisterwerke des Auslandes. In neuen Uebersetzungen. 6s u. 7s Bdchen. — Auch u. d. Titel: Florian's sämmtliche Werke. Neu übers. von L. G. Förster. 3r u. 4r Bd. 16. (22 B.) Quedlinburg, Basse. geh. 18 gr. od. 22½ sgr.

Eine bessere Ausgabe in 8. vide Florian.

— der vorzügl. u. neuesten Reisebeschreibungen über alle Theile der Welt, in systemat. Ordnung mit Charten. In Verbindung mit mehreren Mitarbeitern besorgt u. herausgeg. von J. Hörner. Liefer. I—III. enthalt. Reisen um die Welt. 1r Bd. 1s—3s Heft. 8. (24½ B.) Hildburgh. Kesselring à n. 4 gr. od. 5 sgr.

‡ — neue, der wichtigsten Reisebeschreibungen ꝛc. Nach Bertuch's Tode bearb. u. herausgeg. von mehreren Gelehrten. 2te Hälfte der 1sten Centurie. 46r Bd. — Auch u. d. Tit.: J. S. Buckingham, Reisen durch Syrien u. Palästina. Aus d. Engl. 2r Thl. Mit 1 Charte. gr. 8. (33¼ B.) Weimar, Ind.-Compt. 2¼ thl.

— — derselben 47r Bd. — Auch u. d. Titel: Obrist J. P. Hamilton, Reise durch die innern Provinzen von Columbien. Nach d. Engl. gr. 8. (29 B.) Ebend. 1 thl. 18 gr. od. 1 thl. 22½ sgr.

‡ — kritische, für das Schul- u. Unterrichtswesen. Neue Folge, herausgeg. von D. G. Seebode. 1r Jahrg. 1828. 2 Bde oder 104 Numm. (oder Bogen) gr. 4. Hildesheim, Exped.; Hannover, Hahn n. 6 thl.

Erscheint von jetzt an nach einem erweiterten Plane.

— der neuesten Weltkunde. — Geschichtliche Uebersicht der denkwürdigsten Erscheinungen bei allen Völkern der Erde, ihrem literarischen, politischen u. sittlichen Leben. Herausgeg. von Malten. (1r Jahrg. 1828.) 12 Theile. gr. 12. Aarau, Sauerländer. geh. 8 thl.

Ist eine Fortsetzung der ‡„Unterhaltungsblätter für Welt- u. Menschenkunde.

Biebra, G. N. v., der Staat, im Lichte der Regierung weiland Sr. Majestät des Königs von Sachsen, Friedrich August's des Gerechten, dargestellt. 8. (25 B.) Dresden, Hilscher. Velinp. geh. 2 thl.

‡ Biedenfeld, Frhr. v., der hinkende Teufel zu Berlin. 4s Heft. 12. (7 B.) Berlin, Cosmar u. Krause 12 gr. od. 15 sgr.

‡ Biene, die, wöchentliche Mittheilungen für Sachsen und angrenzende Länder. Redig. von M. Richter. Jahrgang 1828. 52 Bogen. gr. 4. Zwickau. (Leipzig, Schwickert) n. 1⅓ thl.

Biene, die, ein Unterhaltungsblatt aus dem Gebiete der Literatur und Kunst. Herausgeg. von Fr. F. Ludewieg. Jahrg. 1828. 12 Hefte. gr 8. Hamburg, (Hoffmann u. Campe) n. 6 thl.

Bierbaum, Kaplan C. J., Lebensbeschreibungen verklärter Freunde Gottes. Mit Kupfern nach den besten Orig.-Gemälden. 1ste u. 2te Liefer. gr. 8. (4½ B. u. 7 Kpfrn.) Bonn, Habicht à ⅔ thl.

Bierer, E. W., Grundsätze des Würtemberg. Privatrechts, insbesond. auch zum Gebrauche für diejenigen, welche den

academ. Unterricht nicht benützen können. Ein Versuch. gr. 8. (5 B.) Tübingen 1827, Osiander 8 gr. od. 10 sgr.

Bilderbuch, neues kleines, für gute Kinder. 8. (16 illum. Steintaf. u. ¼ B. Erklär. in teutscher, franz., italien. u. engl. Sprache) Frankfurt, Döring (Streng) br. n. 12 gr. od. 15 sgr.

Bildersaal deutscher Dichtung, vide Follen.

— historischer, für alle Stände. Herausg. vom Hofr. D. K. v. Rotteck. 1r Bd. — Auch u. d. Titel: D. K. Pfaff, histor. Gemälde der Inquisition. 1r Band. 12. (6 B.) Stuttgart, Franckh. geh. 5 gr. od. 6¼ sgr.

Bildungsbuch für Jünglinge, oder: wie hat es der Jüngling anzufangen, um in Gesellschaften ꝛc. sich gegen Jedermann fein, gesittet und anständig zu betragen ꝛc. Vom Verf. des neuen Komplimentirbuchs. 8. (9¼ B.) Quedlinb., Ernst. geh. ½ thl.

‡ Binterim, D. A. J., die vorzüglichsten Denkwürdigkeiten der Christ-Katholischen Kirche, aus den ersten, mittlern und letzten Zeiten. Mit besond. Rücksichtnahme auf die Disciplin der kathol. Kirche in Deutschland. 4r Bd. 2r Thl. gr. 8. (32 B. u. 2 lithogr. Tafeln zu IV. 1.) Mainz, Müller. 1827. (Leipzig, Hinrichs.) Subscr.-Pr. n. 1 thl. 8 gr. od. 1 thl. 10 sgr.

Biographieen berühmter Schweizer. Reformatoren, vide Heß.

Bischoff, Dr. G. W., die kryptogamischen Gewächse, mit besond. Berücksichtigung der Flora Deutschlands und der Schweiz, organographisch, anatomisch, physiologisch und systematisch bearbeitet. 1ste Liefer. Chareen u. Equiseteen. gr. 4. (9 B., 5 Kupfer- u. 1 Steintaf.) Nürnberg, Schrag. Velinp. geh. 2 thl. 9 gr. od. 2 thl. 11⅓ sgr.

(Bismark, Graf v.,) Reuter-Bibliothek, vide Reuter-Bibl.

Blanqui, Ad., Grundr. d. Staatswirthschaft, vide Taschen-Encykl.

Blätter, dramaturgische, herausgeg. von L. Tieck, — ist eine Beilage zur Dresdner Morgen-Zeitung.

‡ — gemeinnützige, zunächst für das Königreich Hannover. Eine Zeitschrift zur Belehrung und Unterhaltung; herausgeg. vom Pastor Frz. G. F. Schläger. 4r Jahrg. 1828. 12 Hefte. 4. Hameln. (Hannover, Helwing in Komm.) n. 4 thl.

‡ — literarische, der Börsenhalle. Herausgeg. von G. v. Hostrup. Redig. von F. Niebour u. Rath Ludwig. Jahrg. 1828. gr. 4. Hamburg, P. Hoffmann n. 6 thl.

‡ — für literarische Unterhaltung. Jahrg. 1828. 300 Numm. mit Beilagen. gr. 4. Leipzig, Brockhaus n. 10 thl.

‡ — pädagogische, herausgeg. von dem Berlinischen Schullehrerverein für das deutsche Volksschulwesen. 1r Bd. 2s Heft. gr. 8. (11 B.) Berlin, Th. Enslin 18 gr. od. 22½ sgr.

— Pestalozzische, für Menschen- u. Volkserziehung, vide Niederer.

‡ — Rheinische, für Erziehung und Unterricht, mit besond. Berücksicht. des Volksschulwesens. Herausg. von D. F. A. W. Diesterweg. 2r Bd. 4 Hfte. 8. Schwelm 1827, 28, Scherz 2 thl.

‡ — Schlesische, für Unterhaltung, Kunst u. Literatur. Redig. von Th. Brand. Jahrg. 1828. 52 Numm. od. Bogen. Mit Vign. Nebst Beilagen. gr. 4. Breslau, Leuckart n. 4⅓ thl.

Bleek, Lic. Fr., der Brief an die Hebräer, erläutert durch Ein-

leitung, Uebersetzung u. fortlauf. Commentar. 1ste Abtheil. — Auch u. d. Titel: Versuch einer vollständigen Einleitung in den Brief an die Hebräer. gr. 8. (31¼ B.) Berlin, Dümmler 2 thl.

Blicke ins Reich der Gnade, vide Krummacher.

Block, Superint. G. W., Fortsetzung der Reformation, oder Beiträge zur Verbesserung der Theologie, Religion und Kirche. 1r Theil. Verbesserung der Religionslehre. gr. 8. (16 B.) Altona, Busch 1 thl.

Bluff, D. M. J., über die Heilkräfte der Küchengewächse. 8. (6½ B.) Nürnberg, Schrag. geh. 12 gr. od. 15 sgr.

Blüher, Cantor A., allgemeines Choralbuch, zum Gebrauch in Kirchen und Schulen; mit untergelegtem Texte u. beziffertem Basse 4stimmig gesetzt. Nebst e. Anhange alter u. neuer, latein. u. deutscher Gesänge. qu. gr. 8. (20¼ lithogr. u. 1¼ gedr. B.) Görlitz (1825. Breslau, Leuckart) 2 thl.

Blum, Dr. J. R., die Schmuck-Steine und deren Bearbeitung. Inaug.-Abhandlung. gr. 8. (4½ B. u. 4 Steintaf.) Heidelberg, Mohr. geh. 12 gr. od. 15 sgr.

Blumen, die sprechenden, des Florilegi Amorosi, vermehrt u. verb. von dessen Herr Vetter. kl. 32. (48 Seiten) Carlsruhe, Müller. br. mit Goldschn. 8 gr. od. 10 sgr.

Blumenlese aus den vorzügl. Werken deutscher Schriftsteller. Ein Lesebuch für Bürger- und Mädchenschulen, auch zum Gebrauch für bürgerliche Familien in Stunden der Erholung. 2te verb. Aufl. 12. (11½ B.) Presburg, Landes 1826 (Leipzig, Andrä) 15 gr. od. 18¾ sgr.

— geographische, enthaltend: Beschreibungen schöner Gegenden, merkwürdiger Naturscenen, seltener Thiere u. vorzügl. Kunstwerke; Schilderungen der Völker, ihrer Sitten u. Gebräuche und Erzählungen von denkwürd. Schlachten. 1s Bdchn. — Auch unter d. Titel: Merkwürdigkeiten aus der Schweiz. 8. (9 B.) Quedlinburg, Ernst 10 gr. od. 12½ sgr.

Blumensprache, die, oder Bedeutung der Blumen nach orientalischer Art. Ein Toilettengeschenk. 11te Aufl. 16. (2 B. u. 1 illum. Kupfr.) Berlin, Th. Enslin. geh. 8 gr. od. 10 sgr.

— neue vervollständigte, der Liebe und Freundschaft gewidmet. 3te verm. Aufl. 16. (5 B.) Quedlinb. 1827, Basse. geh. ⅓ thl.

Boche, K. G., Glaube, Liebe, Hoffnung. Bibellehre für den evangel. Religionsunterricht. Als Kommentar zu der „kurzen Bibellehre für evang. Konfirmanden" bearb. und als Hülfsbuch beym christl. Religionsunterricht für Lehrer in der Stadt und auf dem Lande herausgeg. 8. (14 B.) Steinkirch 1826, (Freyberg, Craz u. G.) br. n. 14 gr. od. 17½ sgr.

— — Materialien zu Uebungen im Kopfrechnen für Lehrer an Stadt- u. Landschulen. 8. (15½ B.) Ebend. 1827 14 gr. od. 17½ sgr.

‡ Bockii, Dr. Aug. Car., accurata nervorum spinalium descriptio. Latine vertit Dr. Alb. Fr. Haenel. Acced. tabb. a Dr. Martinio delin. et a Schrötero in aes incisae. 8 maj. (10 B. u. 1 Heft mit 7 sauber illum. Tafeln in Roy.-Fol.) Lipsiae, Baumgärtner n. 14 thl. — Schwarz n. 10 thl.

† — — Katechismus der praktischen Anatomie für angehende

Aerzte und Wundärzte, als Anleitung zum Selbststudium der anatom. Wissenschaft. 2r Bd. 1ste Abtheil. Anatomie des Rumpfes. gr. 8. (24¼ B.) Leipzig, Baumgärtner. geh. 1⅓ thl.

†— — desselben 2r Bd. 2te Abtheil. Anatomie der Gliedmaßen. gr. 8. (11½ B.) Ebend. geh. 16 gr. od. 20 sgr.

Böckel, D. E. G. Ad., Predigten, zum Theil bei besond. Veranlassungen gehalten. gr. 8. (24 B.) Hamb., (Perthes u. B.) 2 thl.

†— — Predigtentwürfe. Neue Folge. 1r Bd. gr. 8. (31½ B.) Hamburg 1827 (Herold in Comm.) grfalzt n. 1 thl. 14 gr. od. 1 thl. 17½ sgr.

*Boclo, D. L., Lehrbuch der deutschen Geschichte für Schulen, nach dem Plane seines größeren Werks. gr. 8. (15 B.) Hannover, Hahn. 12 gr. od. 15 sgr.

Boll, Metropolitan-Erzbischof von Freyburg, B., Hirtenbrief an die Gläubigen seines Kirchsprengels, beym Antritte seines apostol. Amtes. 4. (2 B.) Freiburg 1827, Herder. geh. 3½ gr. od. 4 sgr.

Bonn, A., Tabulae anatomico-chirurgicae doctrinam herniarum illustr. editae a G. Sandifort. — Ontleeden heelkundige Platen, ter Opheldering van het Leerstuk der Breuken. (Lateinisch u. Holländisch.) Fol. maj. (11 B. u. 20 Kupfert.) Lugd. Batav. Luchtmans. (Lips., Weigel) n. 8 thl.

Boos, F. X., Eufalia, Beiträge zur Geschichte der Länder zwischen dem Rhein und der Maas. 1s u. 2s Heft. 8. (8 B.) Aachen 1827; Cöln, Pappers u. K. in C. 1828. geh. à n. ⅓ thl.

*Bopp, Prof. Frz., ausführliches Lehrgebäude der Sanskrita-Sprache. (3s Heft.) gr. 4. (18 B. u. 1 Tab.) Berlin 1827, Dümmler n. 3 thl. 8 gr. od. 3 thl. 10 sgr.

Bote, der neue Wandsbecker, Asmus Omnia sua secum portans der Zweite. Redig. von B. A. Herrmann. 1r Jahrg. 1828. 104 Numm. mit Vign. Nebst dem Beiblatte: Die Teufels-Zeitung, redig. von Satanas, dem Fürsten der Finsterniß. Herausgeg. von Herrmann. 52 Numm. Mit Vign. u. Steindr. gr. 4. Hamburg, Lübbers u. Schubert; Leipzig, Focke in Comm. n. 6 thl.

Der alte Wandsbecker Bothe. 8 Bde. 1774—1812, ist 1819 u. d. Titel: M. Claudius sämmtl. Werke. 4 Bde. Mit Kupfern u. Vign. gr. 8. Hamburg, Fr. Perthes, neu gedruckt, und kostet br. n. 4 thl. 12 gr. od. 4 thl. 15 sgr. — Velinp. 7 thl.

Bothe, der, von Jericho. 1s Bdchen. vide Veith und Silbert.

Botta, K., Geschichte Italiens vom Jahre 1789 bis 1814. Aus d. Italien. 1r u. 2r Thl. gr. 8. (59½ B.) Ronneburg, Literar.-Compt. (Fr. Schumann) 3 thl.

— — Geschichte des Krieges für die Unabhängigkeit der Vereinigten Staaten Amerika's. Nach der 3ten Orig.-Ausg. aus d. Italiän. übersetzt von J. O. H. Schaum. 1r Bd. gr. 8. (13½ B.) Quedlinb. 1827, Basse. geh. 1 thl. 8 gr. od. 1 thl. 10 sgr.

Bouilly, Erzählungen für meine jungen Freundinnen, oder drei Monate in Touraine. Uebers. von Ign. Heldmann. Mit 4 Kupfern. gr. 12. (10 B.) Leipzig, Ind.-Compt. geh. 21 gr. od. 26¼ sgr.

Braga. Herausgeg. von A. Dietrich, vide Sammlung.

Bramsen, J. A., Choräle u. Chöre in Zifferntonzeichen, vide Heger.

Brand, D. J., Unterricht in der Geographie. 5te, nach den neuesten polit. u. statist. Verhältnissen berichtigte u. verm. Aufl. gr. 8. (20½ B. u. 1½ B. Tab.) Frankf., Andreä 16 gr. od. 20 sgr.

Brandes, Dr. R., Beleuchtung der Homöopathie vom pharmaceutischen Standpunkte. Nebst einem Anhange vom alten Criticus. gr. 8. (7 B.) Lemgo, Meyer'sche Hofbuchh. ⅓ thl.

— — Repertorium für die Chemie, vide Repertorium.

† Brandt, Dr. J. F., und Dr. J. T. G. Ratzeburg, getreue Darstellung und Beschreibung der Thiere, die in der Arzeneiwissenschaft in Betracht kommen. 2s Heft. gr. 4. (5 B. u. 5 fein illum. Kupfertaf.) Berlin 1827 (Hirschwald in Comm.) In Umschlag n. 1 thlr. 8 gr. od. 1 thlr. 10 sgr.

Braun, G. C., das Rheinthal, eine Reiseidylle in sechs Gesängen. Auch als Fortsetzung der Rheinfahrt anzusehen. 8. (18½ B.) Mainz, Stenz. geh. 1 thl. 3 gr. od. 1 thl. 3¾ sgr.
Dessen Rheinfahrt in 3 Gesängen, erschien 1824 Ebend. und hat jetzt gleichen Preis.

Bredow, G. G., merkwürdige Begebenheiten aus der allgemeinen Weltgeschichte. Für den ersten Unterricht in der Geschichte. 16te verb. Aufl. 8. (8 B.) Altona, Hammerich 4 gr. od. 5 sgr.

Brehier, Frau J. D., der kleine Reisende nach Griechenland, oder Briefe des jungen Cuarist u. seiner Familie. Aus d. Franz. von D. H. G. Zehner. 3 Thle. Mit 3 illum. Kupfern. 16. (28 B.) Hanau, Edler (Leipzig, Hinrichs). geb. 1 thl.

Brehm, A. G. A., Fibel für Stadt- u. Landschulen, beim Unterrichte in der Lautmethode. Mit Erzählungen, besonders aus der Naturgeschichte. Neue Ausg. 8. (5 B. u. 1 Tab.) Arnstadt 1827, Mirus. geb. 4 gr. od. 5 sgr.

† Brentano, J. B., Papiere aus dem Nachlasse eines Dorfschulmeisters. 2te Ausg. 8. (20½ B.) Mannheim, Schwan u. Götz. geh. 1 thl.

Breyther, E., Cölestе, oder Bibel, Natur und Menschenleben, in Gesängen. 8. (7 B.) Magdeb., Rubach. geh. 10 gr. od. 12½ sgr.

† Bröders, Chr. G., Wörterbuch zu seiner kleinen lateinischen Grammatik für Anfänger. 19te verb. Aufl. gr. 8. (10 B.) Leipzig, W. Vogel 6 gr. od. 7½ sgr.

Brosche, Prof. J. N. J., I. Ueber die Trommelsucht des Rind- und Schafviehes, hinsichtlich der dagegen angestellten Versuche der Entleerung der Gasart durch Schlund und Maul aus dem ersten u. zweyten Magen dieser Thiere, mittelst einer zu diesem Zwecke in England zuerst erschienenen, gegenwärtig in Deutschland noch wenig bekannten elast. Röhre; nebst Bekanntmachung eines verbesserten, leicht tragbaren Klystier-Apparats. gr. 12. (5 B. u. 3 Steintaf.) Wien, Gerold. geh. 16 gr. od. 20 sgr.

Brucharzt, der praktische und wohlerfahrne, ein Noth- u. Hülfsbüchlein für Nichtärzte. 8. (3½ B.) Quedlinb. Ernst. geh. ⅓ thl.

Bruckbräu, Fr. W., neuestes Taschenbuch der Haupt- und Residenzstadt München und der Umgebungen, für Einheimische und Fremde. Mit 14 Ansichten u. 1 Plan. gr. 12. (8 B.) München, J. Lindauer. geb. 1 thl. 3 gr. od. 1 thl. 3¾ sgr.

Bruckbräu, Fr. W., das Orakel der Liebe, vide Roger.

Brückner, Hofr. J. A., allgemeinverständliche Astronomie für gebildete, wenn gleich nicht wissenschaftlich unterrichtete Leser. 2 Thle mit XXI lithogr. Tafeln (in gr. 4. in einer Mappe) gr. 8. (43¼ B.) Leipzig, Reclam 4 thl.

Brun, kurzes practisches Handbuch der Buchdruckerkunst in Frankreich. Aus dem Franz. mit Zusätzen, Anmerk. u. Zeichnungen von W. Hasper. gr. 8. (17 B. u. 3 Holzschn.) Carlsruhe, Marx. geh. 1 thl. 18 gr. od. 1 thl. 22½ sgr.

Ist auch für Schriftgießer von Nutzen.

Brunn, Probst H., Grundsätze des Glaubens und der Tugend nach der Lehre Jesu für die Jugend, welche zum öffentl. Bekenntniß des Christenthums vorbereitet wird. 2te verm. Aufl. 8. (4½ B.) Leipzig, Cnobloch 3 gr. od. 3⅓ sgr.

Brunner, D. S., Streifzug durch das östliche Ligurien, Elba, die Ostküste Siciliens u. Malta; zunächst in Bezug auf Pflanzenkunde, im Sommer 1826 unternommen. gr. 8. (22 B.) Winterthur, Steiner 1 thl. 18 gr. od. 1 thl. 22½ sgr.

Buch, das, der Andacht u. der Gottesverehrung. Eine Sammlung moralisch-religiöser Betrachtungen und Gebete auf alle Tage im Jahre. Ein neues Erbauungsbuch f. gebildete Familien. 2 Bde. gr. 8. (38 B.) Frankf. Döring. 1827. (Leipzig, Kollmann.) n. 1 thl. 8 gr. od. 1 thl. 10 sgr.

— das Deutsche; aus Deutschen Musterschriften nach der Zeitfolge gesammelt v. Fr. Heyne. 1ste Abtheil. für junge Leser von 10 bis 12 Jahren. gr. 8. (9 B. und 1 Vign.) Berlin, Nauck. geh. 6 gr. od. 7½ sgr.

— dasselbe 2te Abtheil., für junge Leser von 12 bis 15 Jahren. gr. 8. (17 B. u. 1 Vign.) Ebend. geh. 12 gr. od. 15 sgr.

— das, der Sprüche Salomo's, vide Gramberg.

† Buchholz, Fr., Geschichte der Europäischen Staaten seit dem Frieden von Wien. 14r Bd. Begebenheiten des Jahres 1825. — Auch u. d. Titel: Historisches Taschenbuch. 11r Jahrg. 16. (36 B.) Berlin. Th. Enslin. br. n. 2 thl.

1r — 10r Jahrg. sind jetzt auch Verlag von Enslin u. zu n. 6 thl. 12 gr. od. 6 thl. 15 sgr. herabgesetzt.

— — über die Seeschlacht bei Navarin und deren wahrscheinliche Folgen. (Aus dessen Monatschrift abgedr.) gr. 8. (2½ B.) Ebend. geh. 6 gr. od. 7½ sgr.

— — Vertheidigung der Urheber des preußischen Landrechts gegen die Beschuldigungen eines Ungenannten. gr. 8. (2 B.) Ebend. geh. 4 gr. od. 5 sgr.

— G. G. H., Versuch einer pract. Darstellung des Deich- und Faschinenbaues an d. Oberelbe im Lüneburgischen. Mit Vorrede von Eytelwein. 1r Thl., welcher die Deichbaukunst enthält. Mit Rücksicht auf die im März 1805 im Amte Dannenberg vorgekomm. Deichbrüche u. Ueberschwemmungen. Neue unveränd. Ausg. Mit 3 Kupfertaf. 4. (29¼ B.) Hannover, Hahn. 1 thl. 8 gr. od. 1 thl. 10 sgr.

Buchinger, D. F., die Einführung der öffentlichen Rechtspflege in Bayern, mit Beziehung auf die Oeffentlichkeit des Kultus.

Die Landgerichte, Herrschafts- u. Patrimonial-Gerichte, und ihre Auflösung — in Bezirksgerichte — Friedensgerichte — Notariate u. Land-Kommissariate. Ein Beitrag zu den Materialien für den Landtag von 1827. 8. (19 B.) Paßau 1827. (Ambrosi.) geb. n. 1 thl.

‡Buchner, Dr. J. A., Repertorium für die Pharmacie. 27r u. 28r Bd. à 3 Hefte mit Steintaf. 12. Nürnberg. 1827, 28. Schrag 3 thl.

Buckingham, J. S., Reisen in Mesopotamien. Aus d. Engl. (Aus d. ethnogr. Archiv abgedr.) gr. 8. (11 B.) Jena, Bran. 1 thl.

— — dasselbe, vide Magazin.

— — Reisen durch Syrien und Palästina. 2r Bd. — vide Bibliothek der Reisen. 46r Bd.

Buek, D. F. G., Handbuch der Hamburgischen Verfassung u. Verwaltung. gr. 8. (33 B.) Hamburg, Hoffmann u. Campe. geh. 2 thl. 8 gr. od. 2 thl. 10 sgr.

Bührlen, Fr. L., Bilder aus dem Schwarzwald. 8. (21½ B.) Stuttgart, Löflund u. S. geh. 1 thl. 16 gr. od. 1 thl. 20 sgr.

Bullen, die Päbstlichen, zur Errichtung des Erzbisthums zu Freiburg im Breisgau, und der oberrhein. Kirchen-Provinz. (Lateinisch u. deutsch.) 2te Aufl. gr. 4. (4 B.) Freiburg 1827, Herder. geh. 8 gr. od. 10 sgr.

Bülow-Rieth, Oberforstmeister v., neue Beobachtungen über den Kiefernspinner (phalaena bombix pini) vulgo große Kiehnraupe, und über die Mittel, seine Ausbreitung zu hindern. 8. (5 B.) Stettin, Morin. Velinp. geh. 8 gr. od. 10 sgr.

Buquoy, D. Graf G. v., Anregungen für philosophisch-wissenschaftliche Forschung und dichterische Begeisterung, in einer Reihe von Aufsätzen, eigenthümlich der Erfindung nach und der Ausführung. (2te Aufl.) gr. 8. (51 B.) Leipzig. Breitkopf u. H. 3 thl. 8 gr. od. 3 thl. 10 sgr.

Burchard, F. W., Lateinische Grammatik für die untersten Gymnasial-Klassen. Nebst Uebungsbeispielen zum Uebersetzen in's Lateinische, und einem Lesebuche. 8. (32¼ B.) Berlin 1827, Plahn. 18 gr. od. 22½ sgr.

Burdach, C. Fr., de foetu humano, Adnotat. anatomicae quibus praemissis viro perillustri Sam. Th. de Sömmering. Doctoratus in medicina impetrati semisaecularia gratulatur Universitatis literarum Regiomontana. Acced. tabula aenea. Fol. maj. (3 B.) Lipsiae, Voss. geglätt. Velinp. cart. in Leinwand 2 thl.

Burgsdorf, Landstallmeister C. F. W. v., Versuche eines Beweises, daß die Pferderennen in England, so wie sie jetzt bestehen, kein wesentliches Beförderungs-Mittel der bessern edlen Pferdezucht in Deutschland werden können. gr. 8. (8 B.) Königsberg 1827, Borntträger 12 gr. od. 15 sgr.

Burkhardt, Fr., Gedichte 8. (19 B.) Görlitz 1827. (Breslau, Grüson u. Comp.; Leipzig, Barth in Comm.) 1 thl.

Burns, J., Handbuch der Geburtshülfe mit Inbegriff der Weiber- und Kinderkrankheiten. Nach der 6ten sehr verm.

Ausg. bearb. von Dr. H. F. Kilian etc. 1r Bd. gr. 8. (40 B.) Heidelberg 1827, Groos. weiss Pap. 3 thl. 8 gr. od. 3 thl. 10 sgr.

Busch, Regier.-Adv. F. B., theoretisch-prakt. Darstellung der Rechte geschwächter Frauenspersonen gegen ihre Verführer, und der unehelichen Kinder gegen ihre Erzeuger, aus dem Gesichtspunkte des gemeinen bürgerl. Rechts betrachtet. Nebst e. Anhange, enthaltend die hierüber besteh. Verordnungen ꝛc. gr. 8. (33 B.) Ilmenau, Voigt 2 thl.

Buse, G. H, das Ganze der Handlung ꝛc. 1r Thl. 1r Bd. — Auch u. den Titeln: Vollständiges Handbuch der Waarenkunde. 1r Bd. — Der aufrichtige Tabacksbauer u. Tabacksfabrikant. 2te Aufl. Mit 4 Kupfern. gr. 8. (15 B.) Gotha, Hennings 20 gr. od. 25 sgr.

Busse, D. J. B. J., Grundriß der christlichen Literatur, von ihrem Ursprunge an bis zur Erfindung und Ausbreitung der Buchdruckerei. Ein Handbuch für angehende Theologen. 1r Thl. gr. 8. (24½ B.) Münster. Theissing. 1 thl.

Buttmann, Ph., Mythologus, oder gesammelte Abhandlungen über die Sagen des Alterthums. 1r Bd. Nebst e. Anhang über das Geschichtliche und die Anspielungen im Horaz. gr. 8. (22¼ B. u. 1 Karte.) Berlin, Mylius 1⅔ thl.

‡ Cabinets-Bibliothek der Geschichte; oder Geschichte der merkwürd. Staaten u. Völker der Erde. Herausgeg. von (J. G. A.) Galletti u. D. J. C. Hahn. 13r u. 14r Bd. — Auch u. d. Titel: Galletti, Geschichte von Rußland. 2r u. 3r Bd. Mit Kaiser Nicolaus Bildn. 12. (9 B.) Gotha, Hennings. geh. n. ⅓ thl.

‡ Cäcilia, eine Zeitschrift für die musikalische Welt. 8r u. 9r Bd. (Jahrg. 1828. 8 Hefte.) Mit Zeichnungen u. Musikbeil. gr. 8. Mainz, Expedition. Prän.-Pr. 3½ thl.

Cäcilius und Octavius, oder Gespräche über die vornehmsten Einwendungen gegen die christliche Wahrheit. Mit Vorwort von D. Tholuck. 8. (13½ B.) Berlin, Franklin in Comm. geh. 20 gr. od. 25 sgr.

Caffee, der, der Ruin der Menschheit. Dem reiferen Alter, so wie Erziehern u. Lehrern zur Beherzigung gewidmet von dem Verf. der neuesten ‡ Entdeckung der Heilkräfte des Bronnenwassers. 8. (2 B.) Rothenb. 1827. (Claß.) geh. 4 gr. od. 5 sgr.

Cagnazzi, Luc. de Samuele, über den Werth der Maaße und Gewichte der alten Römer, hergeleitet aus den im kön. Bourbon. Museum in Neapel befindl. Originalien. Eine in der kön. Akademie zu Neapel vorgelesene Abhandlung. Aus d. Italien. mit Vorrede von D. J. J. Albr. v. Schönberg. Mit 1 Kupfertaf. 8. (10½ B.) Kopenh., Schubothe 16 gr. od. 20 sgr.

Camerer, J. A., Ostern-Kränze auf Gräber, für Erwachsene und Kinder. 8. (9½ B. u. 1 Vign.) Rottenburg. (Stuttgart, Sonnewald) geh. 6 gr. od. 7½ sgr.

— Dr. J. W., Versuche über die Natur der krankhaften Magenerweichung. Mit Vorwort von Dr. H. Fr. Autenrieth. gr. 8. (8 B.) Stuttg., Löflund u. Sohn 10 gr. od. 12½ sgr.

Cammerer, Prof. A. A. (C.), das Königreich Bayern, in seiner

neuesten Gestalt, für die Schulen, und für jeden Freund des Vaterlandes. 5te, stark verm. u. verb. Aufl. mit einem vierfachen Anhange u. 1 Charte von Bayern. 8. (9 B.) Kempten, Dannheimer 6 gr. od. 7½ sgr.

Cammerer, Prof. A. A. C., Florilegium precationum, quas in usum stud. juvent. typis mandandas cur. 12. (9½ B. u. 1 Bign.) Ebend. 8 gr. od. 10 sgr.

— — Grundriß der allgemeinen Weltgeschichte, für Schulen und zur Selbstbelehrung. 4te, verb. u. bis auf die neueste Zeit fortgeführte Aufl. 8. (15½ B.) Ebend. 10 gr. od. 12½ sgr.

Campe, J. H., die Entdeckung von Amerika. Ein Unterhaltungsbuch für Kinder und junge Leute. 3 Thle. 9te rechtmäß. Aufl. Mit 3 Steindr. und 3 Karten. 12. (37 B.) Braunschweig 1827, Schulbuchh. geb. 2 thl.

— — kleine Kinderbibliothek. 6 Bdchn. 12te rechtmäß. Ausg. 12. (66 B. u. 6 Kupfer) Ebend. 1828. geb. 3 thl.

— — Robinsonius minor. Quem denuo latine vertit, perpet. vocabul. et phrasium observat. grammat. et lexicogr. serie Broedero, Grotefendio, Zumptioque ductor. in usum tiron. illustr. Dr. J. Fr. Theoph. Nagel. Pars II. 8. (22⅓ B.) Helmstadii, Fleckeisen 20 gr. od. 25 sgr.

Pars I. 1822, hat gleichen Preis.

Candolle, A. P. De, Organographie der Gewächse, oder kritische Beschreibung der Pflanzen-Organe. Eine Fortsetzung u. Entwickelung der Anfangsgründe der Botanik und Einleitung zur Pflanzen-Physiologie und der Beschreibung der Familien. Mit 60 Steintaf. Aus dem Franz. mit Anmerk. von D. C. Fr. Meisner. 2 Bde. Lexicon-8. (1r Bd. 33 B. u. Tafeln rest 2r). Stuttgart, v. Cotta 4 thl.

†— — Prodromus systematis naturalis regni vegetabilis, sive enumeratio contracta ordinum, generum, specierumque plantarum huc usque cognitarum, juxta methodi naturalis normas digesta. Pars III. Sistens Calycifloraruin Ordines XXVI. 8 maj. (32 B.) Parisiis, Treuttel et Würtz n. 3½ thl.

Canisii, Dr. P., Summa doctrinae christianae cum Appendice de hominis lapsu et justificatione secundum sententiam et doctrinam concilii Tridentini, ex postrema recognit. II. Edit. Antwerpiae MDLXXXVII. Noviss. iterumque nunc secunda edita et aucta. 8 maj. (20½ B.) Landishuti 1827, Thomann 1 thl. 2 gr. od. 1 thl. 2½ sgr. — Schreibp. 1⅓ thl.

Cannabich, J. G. Fr., kleine Schulgeographie. 8te bericht. Aufl. 8. (16½ B.) Ilmenau, Voigt 10 gr. od. 12½ sgr.

Canzley- und Gerichts-Ordnung, nebst Justiz-Reglement vom Jahre 1718, Zellische. Mit Genehmigung des Königl. Cabinetsministerii von neuem herausgegeben, durch gegenseitige Citate mit einander in Verbindung gebracht und hin und wieder mit Anmerkungen begleitet von Assessor L. v. Schlepegrell. gr. 8. (20 B.) Lüneburg, Herold u. Wahlstab n. 1 thl.

Carron, Abbé, von der Erziehung; oder: Gemälde der süßesten Naturgefühle. Aus d. Franz. frei übertragen von C. Fleischer. 2 Bde. gr. 12. (27½ B.) Augsb. 1826, Kranzfelder 1 thl.

Carus, D. C. G., Lehrbuch der Gynäkologie, oder systemat. Darstellung der Lehren von Erkenntniß u. Behandlung eigenthümlicher gesunder und krankhafter Zustände, sowohl der nicht schwangern, schwangern und gebärenden Frauen, als der Wöchnerinnen und neugebornen Kinder. 2te, durchgängig verbesserte, mit vielen Zusätzen und einer chronolog. Tabelle verm. Aufl. 2 Thle. Mit 3 Kupfertaf. u. 1 lithogr. Schwangerschaftskalender. gr. 8. (68½ B.) Leipzig, G. Fleischer 5⅔ thl.

— — von den Ur-Theilen des Knochen- und Schalengerüstes. Mit XII Kupfertaf. u. einer schemat. Schrifttafel. gr. Fol. (50½ B.) Ebend. Velinp. cart. 15 thl.

Caspari, D. C., unumstößlicher, leichtfaßlicher Beweis für die in den Gesetzen der Natur begründete Wahrheit der homöopathischen Heilart. Zur Ueberzeugung von Zweiflern nach des D. v. Bigel, in seinem homöopath. Werke mitgetheilten merkwürdigen und einigen eignen Erfahrungen aufgestellt. gr. 8. (4 B.) Leipzig, Baumgärtner. geh. 8 gr. od. 10 sgr.

— — Bibliothek für die homöopathische Medizin und Materia medika. 3r Bd. — Auch u. d. Titel: Die allgem. homöopath. Therapie nach reinen Erfahrungen bearbeitet, nebst Untersuchungen über die Heilkräfte des Galvanismus und des Magnetsteins. gr. 8. (13½ B.) Leipzig, Focke 1 thl.

— — homöopathisches Dispensatorium für Aerzte u. Apotheker. 2te verb. u. mit neuen Mitteln verm. Aufl. gr. 8. (4½ B.) Leipzig, Baumgärtner. geh. 8 gr. od. 10 sgr.

— C., vergleichende Versuche über Schaaffütterung in Beziehung auf Wollertrag; angestellt auf dem K. Amte Petersberg in den vier Wintern von 1821 bis 1825. 4. (9½ B.) Berlin, Rücker. Velinp. geh. 1 thl. 12 gr. od. 1 thl. 15 sgr.

Die Ausgabe auf Druckpap. ist eine unentgeldliche Beilage zu den Möglinischen Annalen.

Castelli, J. F., Wiener Lebensbilder. Skizzen aus dem Leben und Treiben in dieser Hauptstadt. gr. 12. (9 B.) Wien, Tendler. geh. 20 gr. od. 25 sgr.

Catonis, Valer., Poemata, recens. et praemissa commentat. additisque animadvers. illustr. C. Putchius. 8 maj. (8 B.) Jenae, Croeker 12 gr. od. 15 sgr.

Cauer, L., Bericht über die Cauersche Erziehungs-Anstalt zu Charlottenburg bei Berlin. gr. 8. (4 B., 1 Ansicht u. 1 Situations-Plan.) Berlin, Enslin'sche Buchh. in Comm. geh. 6 gr. od. 7½ sgr.

Cessac, General L. v., Handbuch für Staabs- und Untergeordnete Officiere im Kriege, oder Inbegriff kriegswissenschaftl. Lehren ꝛc. Nach der 3ten, verm. u. verb. Aufl. a. d. Franz. übersetzt, mit e. Einleitung, vielen Anmerk., auch Erläuter. u. Beispielen vermehrt von F. v. Schmid. 2r u. letzter Bd. Mit 7 Steintaf. gr. 8. (33 B.) Stuttgart 1827, v. Cotta 2 thl.

Der 1ste Band mit 12 Kupfertaf. 1821, kostet 1⅔ thl.

Champollion-Figeac, Archäologie, vide Taschen-Encyklopädie.

Chateaubriand, Frz. A., die Schönheiten des Christenthums,

Digitized by Google

oder: Religion u. Gottesdienst der Katholiken. gr. 8. (27 B. u. 1 Kupfer.) Mainz, Müller 1 thl. 6 gr. od. 1 thl. 7½ sgr.

‡Chateaubriand, Vicomte v., sämmtliche Werke. Nach der neuesten Original-Ausg. übersetzt von K. v. Kronfels, Kreisr. Schnetzler, Prof. K. Zell und D. K. J. Perleb. 12s bis 21s Bdchn. gr. 16. (89 B.) Freiburg 1827, 28, Wagner. geh. à ⅙ thl.

Chaussier, H., Gedanken, Betrachtungen, Grundsätze und Ansichten Napoleons. Auszüge aus seinen Schriften, Reden, Proclamationen, seinen Ansichten im Staatsrathe, seinen officiellen Briefen, Tagesberichten, seiner Denkschrift von St. Helena ꝛc. Rechtmäß. deutsche Ausg. von Auguste v. Faurar. 2 Bdchen. 8. (20 B.) Dresden, Hilscher. Velinp. geh. 1½ thl.

Chimani, L., Kinderpflichten. In kurze und anmuthige Geschichten für die liebe Jugend eingekleidet. 2te verb. Aufl. Mit 1 Kpf. 12. (3 B.) Wien, Pichler. (Leipz., Liebeskind) 3 gr. od. 3¾ sgr.

Choralgesänge, vierstimmige, der evangel. Kirche. (Von J. Gersbach.) 8. (7 B.) Karlsruhe 1826, Braun. geh. n. ⅔ thl.

Christ vor Gott, der im Geiste der Andacht bethende, ein Gebeth- und Erbauungsbuch für Katholiken. 2te wohlfeilere Aufl. Mit 1 Kpf. u. 1 Vign. 8. (29½ B.) Augsburg, Bäumer, (Leipzig, Hinrichs) n. ½ thl.—Schreibp. n. ⅔ thl.—Velinp. n. 1 thl.

Christ, der evangelische, als Rationalist. 8. (7½ B.) Oschatz, Oldecop (Leipzig, Hartmann.) geh. 12 gr. od. 15 sgr.

Christenfreund, der, ein Sonntagsblatt zur häusl. Erbauung und Belehrung. Jahrg. 1828. 4. Erlangen, Comt. der Zeitung (L. Hilpert) 2 thl.

Christensen, Oberst C. H., die zwei Strom-Coupirungen bei Breitenburg, ausgeführt im Winter 1824 u. 1825, dargestellt von dessen Sohne C. A. H. Christensen. Mit 6 Plänen. gr. 8. (27½ B. u. 1 Tab.) Hamburg 1827, Perthes u. Besser. Schreibp. br. n. 3 thl.

Christenthum, das, oder Winke zum Verständniß der Bibelworte, vide Bibelworte.

‡Chronik des neunzehnten Jahrhunderts. 22r Bd. Jahr 1825. von D. C. Ventutini. gr. 8. (57 B.) Altona, Hammerich 3⅓ thl.

Die Fortsetzung erscheint im Verlage der Hinrichsschen Buchhandlung in Leipzig.

Ciceronis, M. T., Laelius, sive de amicitia dialogus. In us. scholar. brevi annotat. critica instrux. C. Beierus. 12 maj. (2½ B.) Lipsiae, Teubner. geh. 5 gr. od. 6¼ sgr. — Engl. Pap. 7 gr. od. 8¾ sgr.

‡— — Opera quae supersunt omnia apparatu indicibus variet. lect. notis tabulisque aen. illustr. Tom. III. — Et. s. titulo: Ciceronis Epistolae ad Familiares ad Atticum ad Q. Fratrem item quae vulgo Ciceronis et M. Bruti invicem temporum ord. dispositae etc. cur. Dr. Fr. Bentivoglio. Tom. II. 8 maj. (34 B.) Mediolani 1827. (Lipsiae, Fr. Fleischer; Weigel.) br. n. 3 thl. 12 gr. od. 3 thl. 15 sgr.

— — Orationes pro Plancio, Milone, Ligario et pro rege Dejotaro. Textum recens. et subjecta lect. variet. notis

criticis instrux. G. G. Wernsdorf. 8 maj. (17½ B.) Jenae, Frommann. weiss Druckp. 1 thl. 6 gr. od. 1 thl. 7½ tgr.

Ciceronis, M. T., idem liber sine notis. 8 maj. (11¼ B.) Ibid. ord. Druckp. 14 gr. od. 17½ sgr.

† — — Orationes XII selectae pro Roscio Amerino, in L. Catilinam, pro Archia poeta, pro lege Manilia cet. — Des M. T. Cicero 12 auserles. Reden mit histor., krit. u. erklär. Anmerk. von A. Möbius. 2r Bd. — Auch u. d. Titel: Ciceronis Orationes pro lege Manilia, pro Q. Ligario, pro rege Dejotaro, pro M. Marcello, pro L. Murena et T. Annio Milone. 2te sehr verm. u. bericht. Aufl. gr. 8. (31 B.) Hannover, Hahn 1 thl. 4 gr. od. 1 thl. 5 sgr.

— — de Oratore libri III. Zum Gebrauch für Schulen neu durchgesehen u. mit den nothwendigsten Wort- u. Sach-Erklärungen ausgestattet von Dr. L. J. Billerbeck. gr. 8. (26 B.) Ebendas. 21 gr. od. 26¼ sgr.

— — idem liber. Scholarum in usum editi studio et cur. Dr. J. Billerbeckii. Acced. index verbor. histor. et geograph. expl. 8 maj. (14 B.) Ibidem 9 gr. od. 11¼ sgr.

— — de re publica, cur. Zell, *vide* Auct. class. lat.

— — Rhetoricorum ad Herennium libri IV. — Ejusdem de Inventione rhetorica libri II. Editionem Graevio-Burmannianam in Germania repetendam cur. suasque notas adjec. Fr. Lindemannus. 8 maj. (48½ B.) Lips., libr. Hinrichs. Holl. Postp. 5⅓ thl. — weiss Druckp. 3 thl. 20 gr. od. 3 thl. 25 sgr.

— — Abhandlungen von der Freundschaft und vom Alter, Paradoxien der Stoiker und Traum des Scipio, übersetzt von Fr. K. v. Strombeck. Lexicon-8. (15½ B.) Braunschweig 1827, Vieweg und Sohn 1 thl.

— — über das höchste Gut ꝛc. übers. von Rector E. W. Eckermann, vide Uebersetzungsbibliothek.

‡ Civiale's, Dr., nachträgliche Bemerkungen zu der Lithotritie. In Form eines Briefes an den Hrn. Ritter v. Kern, ersten Wundarzt Sr. K. K. Majestät von Oesterreich. Aus d. Franz. Mit 1 Steintaf. in gr. Fol. gr. 8. (5½ B.) Berlin, Enslin'sche Buchhandlung 16 gr. od. 20 sgr.

† Civil-Gesetzbuch für die Stadt und Republik Bern. 2r Theil. Sachen-Recht. 1s Hauptstück. Dingliche Rechte. Mit Anmerk. von D. S. L. Schnell. gr. 8. (22½ B.) Bern, Walthard 1827, (Leipzig, Schmidt) n. 1 thl. 16 gr. od. 1 thl. 20 sgr.

Clarus, D. J. Chr. A., Beiträge zur Erkenntniß und Beurtheilung zweifelhafter Seelenzustände. gr. 8. (22 B.) Leipzig, G. Fleischer 1 thl. 12 gr. od. 1 thl. 15 sgr.

Clausen, Dr. H. N., Aurelius Augustinus Hippon. Sacrae Scripturae Interpres. 8 maj. (18 B.) Hauniae 1827. (Berolini, Nicolai in comm.) n. 1 thl. 12 gr. od. 1 thl. 15 sgr.

Claussen, J. Guil., denuo edendae accursianae glossae specimen. 8 maj. (7½ B.) Halae, (Hemmerde et S.) geh. n. ⅓ thl.

Clemen, C. Fr. W., philosophische Duplik gegen des Hrn. Prof. Richter „vorläufige Replik an Vigil. Rationalis". Zugleich als Beitrag zur Verständigung über die streitigen Punkte in

Sachen des Rationalismus. gr. 8. (8 B.) Leipzig, Kollmann. geh. 12 gr. od. 15 sgr.

‡ Cobbett, W., Geschichte der protestant. Reform in England und Irland, in einer Reihe von Briefen an alle verständigen u. billigen Engländer. Aus d. Engl. 2s Bdchen. 8. (7 B.) Offenbach 1827, Hauch. geh. 8 gr. od. 10 sgr.

Collectio operum medicorum antiquiorum. Denuo edid. J. B. Friedreich. Vol. I. et II. — Etiam s. titulo: Prosper Alpinus de praesagienda vita et morte aegrotantium. II Vol. 8. (Vol. I. 25½ B. rest II.) Nordlingae, Beck 1⅓ thl.

‡ Columbus. Amerikanische Miscellen. Herausgeg. von Dr. C. N. Röding. Jahrg. 1828. 12 Hefte. Mit Steindr., Charten u. Tabellen. gr. 8. Hamburg, P. Hoffmann n. 4⅔ thl.

Commersbuch, allgem. Heidelberger, 2te Aufl. vide Sammlung.

Compendium Ritualis, seu brevis methodus administrandi Sacramenta, aliaque munera pastoralia rite peragendi. Ad commod. usum clericorum. Cum facultate Superiorum. 12. (11 B.) Solisbaci, de Seidel 12 gr. od 15 sgr.

Comptoir-Handbuch, allgemeines, 8r Thl. — Auch u. d. Titel: J. Fr. Hauschild, theoretisch-prakt. Anleitung zur Wechselkunde. 2te umgearb. u. verm. Aufl. gr. 8. (13¼ B. u. 1¼ B. Tab.) Frankfurt, Jäger. geh. 1 thl.

1r — 7r Theil enthalten:

I. F. Günther, kaufmänn. Rechenbuch. 1818 1½ thl.

II. J. E. Liebhold, allgem. u. besonders Frankfurter Handlungsbriefsteller. 2te Aufl. 1820 1 thl. 8 gr. od. 1 thl. 10 sgr.

III. Flügels erklärter Courszettel. 5te Aufl. 1821 1½ thl.

IV. 1. Günther, einfache Buchführung. 1819 18 gr. od. 22½ sgr.

2. Liebhold, die doppelte Buchhaltung. 2te Aufl. 14 gr. od. 17½ sgr. und: Hecht, Darstellung u. Gründe, worauf die doppelte Buchhaltung beruht 6 gr. od. 7½ sgr. 18 gr. od. 22½ sgr.

V. 1. G. K. Chelius, Interessenberechn.-Tabellen. 1819. 20 gr. od. 25 sgr.

2. Dessen Arbitragetabellen. 1819. 1⅓ thl. — dessen logarithm. Arbitragetafeln. 1820. ⅓ thl. — u. dessen wahre kölnische Mark. 1820. 10 gr. od. 12½ sgr. 2 thl. 2 gr. od. 2 thl. 2½ sgr.

VI. Aphorismen aus dem Fache der Münzgesetzgebung. 1817. 1⅔ thl. Gedanken über den Typus zur Wechslungsweise zwischen zweien Handlungsplätzen. 5 gr. od. 6¼ sgr. — Einige Worte über v. Spaun's Schrift über Wechsel u. Wechselrecht, von Liebhold. 1820. 6 gr. od. 7½ sgr. 2 thl. 3 gr. od. 2 thl. 3¾ sgr.

VII. C. E. Döring, der Kaufmann auf Reisen. 1822 1½ thl.

Concordia, eine Kirchenzeitung für Katholiken u. Protestanten. Herausg. von D. K. Kieser und D. J. J. Kromm. 1r Jahrg. 1828. 12 Hefte mit Vign. gr. 4. Frankfurt, Jäger n. 4 thl.

Conditorei des Jokus, oder scherzhafte Bonbons, Früchte und Confitüren für spaßliebende Näscher und lustige Leckermäuler. Eine Auswahl jokoser Aufsätze, Einfälle, Anekdoten und Witzspiele aus dem „Berliner Courier" und der „Berliner Schnellpost." Herausg. von M. G. Saphir. gr. 12. (10 B.) Leipzig, Focke. geh. 1 thl. 8 gr. od. 1 thl. 10 sgr.

Confessionen, die helvetischen, deutsch, vide Samml. symb. Bücher.

Conradi, D. J. W. H., Handbuch der speciellen Pathologie und Therapie, zum Gebrauche bei seinen Vorlesungen. 2r Bd. Von den abnormen Ausleerungen, Kacherien, Nervenkrankheiten, Seelenkrankheiten ꝛc. 3te verb. Ausg. gr. 8. (39 B.) Marburg, Krieger und Comp. 3 thl.

Conversations-Blatt, Berliner, für Poesie, Literatur und Kritik. Redig. von D. Fr. Förster und W. Häring (W. Alexis). Jahrg. 1828. gegen 300 Numm. gr. 4. Berlin, Schlesinger n. 9 thl.

Conversations-Lexicon (bei Brockhaus), vide Real-Encyclopädie.

— — Rheinisches, oder encyclopäd. Handwörterbuch für gebildete Stände. Herausgeg. von einer Gesellschaft rheinländ. Gelehrten. 8r u. 9r. Bd. N — Ry. gr. 8. (91 B.) Köln, Comptoir f. Kunst ꝛc. 1826 u. 28. (Leipzig, Central-Compt.) Prän.-Pr. à 1 thl. 6 gr. od. 1 thl. 7½ sgr.

Conversations-Taschenlexikon, allgemeines, oder Real-Encyclopädie der für die gebild. Stände nothwendigen Kenntnisse u. Wissenschaften. In alphabet. Ordnung. 1s u. 2s Bdchen. A — Agriculturchemie. 16. (24 B.) Quedlinburg, Basse. geh. 15 gr. od. 1 thl. 3¾ sgr.

Jedes der folgenden Bändchen soll nur 6 gr. od. 7½ sgr. kosten.

Cornelius Nepos de vita excellent. imperatorum. Mit Anmerk. von J. H. Bremi. 4te, berichtigte Ausg. für Schulen. gr. 8. (29 B.) Zürich 1827, Ziegler u. Söhne 1 thl.

Corpus inscriptionum graecarum. Auctoritate et impensis academiae litterarum Regiae Borussicae edid. A. Boeckhius. Vol. I. Fasc. III et ult. Fol.-maj. (96 B. u. 1 B. Cartons zu Fasc. II.) Berolini, Reimer. In Umschlag n. 5⅔ thl.

— Juris Confoederationis Germanicae, oder vollständige Sammlung der Quellen des deutschen Bundesrechts, vom Lüneviller Frieden bis zu den neuesten Bundesgesetzen, nach den Originaldocumenten und mit besonderer Genehmigung der hohen Bundesversammlung herausgeg. von Ph. A. G. v. Meyer. II. Thl. (Rein-germanischer Codex:) 2r Bd. 1s Heft (die Nrn. XLVII — LXXI., v. d. Jahren 1823 — 1827 incl. enthaltend) gr. 8. (6 B.) Frankfurt, Boselli 9 gr. od. 11¼ sgr.

1r Thl. u. 2r Thl. (1r Bd.) 1822, kosten 3 thl. 5 gr. od. 3 thl. 6¼ sgr.

— librorum symbolicorum, qui in ecclesia reformatorum auctorit. publicam obtinuerunt. Nova collect. instituit, dissertat. histor. et litterar. subjunxit, et indices rerum verbor. adjec. Dr. J. Chr. Guil. Augusti. 8 maj. (43 B.) Elberfeldi, libr. Büschler 3 thl. 12 gr. od. 3 thl. 15 sgr.

— scriptorum historiae Byzantinae. Editio emend. et copiosior, consilio B. G. Niebuhrii C. F. instituta, opera ejusdem Niebuhrii, Imm. Bekkeri, L. Schopeni, G. Dindorfii alior. philolog. parata. Pars III. — Etiam sub titulo: Agathiae Myrinaei historiarum libri V., cum versione latina et annotat. Bon. Vulcanii. B. G. Niebuhrius C. F. graeca recensuit. Acced. Agathiae Epigrammata. 8 maj. (29½ B.) Bonnae, Weber. br. n. 2 thl. — Schreibp. n. 2 thl. 16 gr. od. 2 thl. 20 sgr. — Velinp. n. 3 thl. 4 gr. od. 3 thl. 5 sgr.

Pars I et II. erscheinen später.

‡ Correspondenzblatt des Würtemberg. landwirthschaftlichen Vereins. Jahrg. 1828. 12 Hefte. gr. 8. Stuttg., v. Cotta n. 2 thl.

Cosani, C., Comus, oder neue Belustigungen in dem Gebiete der natürlichen Magie u. Taschenspielerkunst 1s Bdchen. Mit 4 Kupfern. 16. (9½ B.) Leipzig, Magazin f. Ind. geh. ⅓ thl.

Cosmar, Consistor.-R. J. W. C., Beiträge zur Untersuchung der gegen den kurbrandenburg. Geh.-Rath Grafen Adam zu Schwarzberg erhobnen Beschuldigungen. Zur Berichtigung der Geschichte unserer Kurfürsten Georg Wilhelm und Friedrich Wilhelm. Großentheils aus archival. Quellen geschöpft. gr. 8. (34 B.) Berlin, Nauck in Comm. geh. 2 thl. — Schreibp. 2½ thl. — Velinp. 3 thl. — Prachtausg. 4 thl. baar.

Zum Besten des Civil-Waisenhauses in Potsdam.

Cossmann, Auswahl der schönsten Fabeln von Florian, vide Florian.

Cotta, Oberforstrath H., Anweisung zum Waldbau. 4te verb. Aufl. M. 2 Kpfrn. gr. 8. (28 B.) Dresd. u. Leipz. Arnold 2⅓ thl.

‡ Courir, der Berliner, ein Morgenblatt für Theater, Mode, Eleganz, Stadtleben und Localität, herausgeg. von M. G. Saphir. Jahrg. 1828. 300 Nummern. Berlin. (Leipzig, Focke in Comm.) n. 3 thl. 8 gr. od. 3 thl. 10 sgr.

Der 1ste Jahrgang ist zu gleichem Preise auch bei Focke zu haben.

Cramer, Oberberg-R. D. L. W., geognostische Fragmente von Dillenburg und der umlieg. Gegend. Mit 1 Kärtchen der Gegend um Dillenburg. 8. (8 B.) Giessen 1827, Heyer's Verlagshandlung 10 gr. od. 12½ sgr.

Cravatiana oder neueste Halstuch-Toilette für Herren. Nach d. Franz. 3te sehr verm. Aufl. Nebst 2 Steintaf. 12. (4 B.) Ilmenau, Voigt. geh. 6 gr. od. 7½ sgr.

Curie, P. F., Anleitung, die im mittleren u. nördlichen Deutschland wachsenden Pflanzen auf eine leichte u. sichere Weise durch eigene Untersuchung zu bestimmen. 2te sehr vermehrte Aufl. gr. 16. (22½ B.) Görlitz, Zobel 1 thl. 4 gr. od. 1 thl. 5 sgr.

Curtius, Appellat.-R., Sächsisches Civilrecht — Bemerkungen u. Excurse hierzu — vide Bemerkungen.

‡ — J., Geschichte der Neu-Griechen, von der Eroberung Konstantinopels bis auf d. neuesten Zeiten. 2s Bdch. Mit Bodzaris Bildn. 16. (16 B.) Leipz. Herbig. (Berlin, Laue) geh. 9 gr. od. 11¼ sgr.

Dalman, Prof. J. W., über die Palaeaden oder die sogenannten Trilobiten. Aus d. Schwed. von Fr. Engelhart. Mit VI Kupfertaf. gr. 4. (11 B.) Nürnb., Schrag. Velinp. geh. 1 thl. 18 gr. od. 1 thl. 22½ sgr.

Dach, S., und seine Freunde als Kirchenliederdichter, vide Gebauer.

Dändliker, J., das Zifferrechnen mit neuen, bewährten Vortheilen des Ansatzes und der Berechnung in vereinfachter Methode. 1r Thl. gr. 8. (18½ B.) Zürich 1827, Schultheß 21 gr. od. 26¼ sgr.

Daniel, D. C. Fr., kurzer Leitfaden beim ersten Unterricht in der mathemat., phys. u. polit. Geographie. 4te, durch ein Register verm. Aufl. 8. (9½ B.) Potsdam, Horvath 6 gr. od. 7½ sgr.

Dankovszky, Prof. G., die Griechen als Stamm- u. Sprachverwandte der Slawen. Historisch u. philologisch dargestellt. gr. 8. (5 B.) Pressburg (Landes; Leipzig, Andrä) n. 1 thl.

— — der Völker ungarischer Zunge, und insbesond. der sieben Völkerschaften, von welchen die heutigen Magyaren unmittelbar abstammen, Urgeschichte, Religion, Cultus, Kleidertracht, Verkehr mit den Persern u. Griechen ꝛc. 550 Jahre vor Christi Geburt. Nebst 100 rein griech. u. einigen pers. Wörtern, die man bis jetzt für ächt ungrisch gehalten. Zum ersten Male nach den griech. Quellen bearb. 8 (2½ B.) Ebend. 1827 n. ⅔ thl.

Daras, K. F., Philoteknos, oder Belehrung u. Unterhaltung in neuen Erzählungen, Fabeln u. Mittheilungen aus der Naturbeschreibung. Ein Lesebuch f. gute Kinder. Mit 14 illum. Kupfertaf. 12. (3 B.) Leipzig, Magazin f. Ind. geb. 18 gr. od. 22½ sgr.

Darstellung der Seeschlacht von Navarin, und der unmittelbar vorhergegangenen Begebenheiten. 2te Aufl. Mit 1 Plan, 3 Ansichten und 1 illum. Chärtchen (als Umschlag.) 8. (3 B.) Karlsruhe, Müller. cart. n. 12 gr. od. 15 sgr.

— geographische, der Halbinsel Morea. (Von W. W. Waniek.) 8. (1 B. Grätz, Kaiser; Leipzig, Weygand.) geh. 8 gr. od. 10 sgr.

*Daru, Graf, Geschichte der Republik Venedig. Aus d. Franz. von D. H. Bolzenthal. 3r u. letzter Bd. 8. (21½ B.) Leipzig 1827, Rein 1 thl. 12 gr. od. 1 thl. 15 sgr.

Daum, Oberbereiter L., Taschenbuch für Pferdebesitzer u. Liebhaber der Reitkunst. 16. (4¼ B.) Wiesbaden, Schellenberg. geh. 8 gr. od. 10 sgr.

Davids Psalmen metrisch übers. *vide* Goldwitzer.

Decker, Major C. v., der kleine Krieg, im Geiste der neueren Kriegführung. Oder: Abhandlung über die Verwendung und den Gebrauch aller drei Waffen im kleinen Kriege. Erläutert durch 8 color. Kupfertaf. 3te, vermehrte Aufl. 8. (20 B.) Berlin, Mittler. geh. 2 thl. 4 gr. od. 2 thl. 5 sgr.

— — die Taktik der drei Waffen: Infanterie, Kavallerie und Artillerie, einzeln u. verbunden. Im Geiste der neueren Kriegführung. 2r Thl. (Die Taktik verbundener Waffen enthaltend.) gr. 8. (23½ B.) Ebend. geh. 2 thl.

— — der Preußische Taschen-Artillerist. Eine Sammlung von Notizen, welche auf die theoret. u. prakt. Geschützwissenschaft, so wie auf den Preuß. Artillerie-Dienst im Frieden und im Kriege Bezug haben. Mit 4 Kupfertaf. u. mehreren typograph. Zeichnungen. 32. (10¼ B.) Ebend. Velinp. geh. 2 thl.

Delafaye, geb. Brehier, J., die kleinen Bearner, oder moralische Vorlesungen für die Jugend. Aus d. Franz. 3r Thl. 8. (15½ B.) Stuttgart 1827, v. Cotta 12 gr. od. 15 sgr.

Delbrück, F., Vertheidigung Platon's gegen einen Angriff auf seine Bürgertugend. Eine nicht gehaltene akadem. Rede; dem Hrn. Geh. Staatsr. Niebuhr zugeeignet. gr. 8. (5 B.) Bonn, Marcus. geh. 8 gr. od. 10 sgr.

Demonstrationen, geburtshülfliche, eine auserles. Sammlung der nöthigsten Abbildungen für die Geburtshülfe, erläutert zum

Unterricht und zur Erinnerung. 9s Heft. Tafel XXXV — XXXIX. gr. fol. (3 B.) Weimar, Ind.-Comptoir 1¼ thl.
Für die Besitzer des 1. Heftes ist die Taf. IV. gratis beigefügt.

Denksprüche Jesus, des Sohnes Sirach, die, ein Lehr- u. Lesebuch für Leser aus allen Ständen, besonders für Schulen. Aufs neue übersetzt u. mit erklär. Anmerk. begleitet von Fr. C. Zange. Neue Ausg. — Auch mit d. Umschlags-Titel: Taschenbuch moralischer Lebensweisheit ꝛc. 8. (10 B.) Arnstadt 1827, Mirus. geh. 6 gr. od. 7½ sgr.

Denkwürdigkeiten des Hindustan. Kaisers Baber, vide Baber.

— historische und politische, des kön. preuß. Staatsministers Joh. C. Grafen v. Görtz, aus dessen hinterlass. Papieren entworfen. 1r Thl. gr. 8. (24 B.) Stuttgart 1827, v. Cotta 1 thl. 16 gr. od. 1 thl. 20 sgr.

— des Don Juan van Halen, Chef des Generalstabs bei einer von den Divisionen der Armee Mina's in den Jahren 1822 u. 1823. 1r Thl. enthalt. die Erzählung seiner Gefangenschaft in den Kerkern der span. Inquisition in d. J. 1817 u. 18, seiner Entweichung ꝛc. Aus d. Franz. von F. Fr. Oechsle. 8. (13 B.) Stuttg. Löflund u. Sohn. geh. 20 gr. od. 25 sgr.

— aus den Papieren eines vornehmen Staatsbeamten über die geheimen Ursachen, welche die Politik der Cabinette im Revolutionskriege von 1792 bis 1815 bestimmten. Aus d. Franz. mit Anmerk. von F. A. Rüder. 1r u. 2r Thl. gr. 8. (33¼ B.) Leipzig, Hartmann. geh. 2 thl.

Deppen, O. v., Winter-Lieder, eine Weihnachts-, Sylvester- und Neujahrs-Gabe für fröhliche Gesellschaftskreise, in 12 bisher ungedruckten Liedern nach den beliebtesten Melodieen. 8. (2 B.) Berlin, Burchhardt. geh. 4 gr. od. 5 sgr.

Dereser, Th. A., die heilige Schrift, vide Schrift.

Deutsch, Lehrer C., Aufgaben zum Tafelrechnen auf A. 140 Tafeln oder Vorlegeblätter, welche die im gewöhnl. Leben vorkommenden Rechnungsarten ohne Brüche, und B. 120 Tafeln, welche die Rechnungsarten mit Brüchen enthalten, vertheilt. 8. (40 B.) Brandenburg, Wiesike 1 thl.

‡ Deutschland, oder Briefe eines in Deutschland reisenden Deutschen, 3r. Bd. gr. 8. (48½ B.) Stuttgart, Franckh 3 thl.

Dierbach, Dr. J. H., die neuesten Entdeckungen in der Materia medica. (Für prakt. Aerzte geordnet in 2 Abtheil.) gr. 8. (50¾ B.) Heidelberg, Groos. geh. 3 thl.

† Diesterweg, Dr. W. A., geometrische Aufgaben, nach der Methode der Griechen. Andere Sammlung, mit 6 Steintaf. in Fol. — gr. 8. (14 B.) Elberfeld, Büschler'sche Verlagshandlung 1 thl. 8. gr. od. 1 thl. 10 sgr.

Dietrich, Fr. D., Handbuch der Botanik, oder systemat. Beschreibung aller deutschen Pflanzen, so wie auch derjenigen ausländischen, welche für den Arzt, Apotheker, Landwirth, Forstmann, Gärtner, Schulmann ꝛc. wichtig sind. 1r. Thl. in 2 Abtheil. 8. (1ste Abthl. 22 B. rest 2te) Jena, Schmid 1 thl. 6 gr. od. 1 thl. 7½ sgr.

†Dietzsch, C. Fr., Predigten üb. die Göttlichkeit des Christenthums. 2s Heft. gr. 8. (4½ B.) Sulzbach, v. Seidel 9 gr. od. 11¼ sgr.

‡—— Predigt-Skizzen. 1r Bd. 2s u. 3s Heft. gr. 8. (12½ B.) Leipzig 1827, 28, Kayser 18 gr. od. 22½ sgr.

Dillenius, M. F. L. J., mein letztes Wort über vierstimmigen Gesang. In einer Beleuchtung der sogenannten „Widerlegung der Schwierigkeiten ꝛc. von Nik. Gerber." 8. (3¼ B.) Tübingen, Osiander 4 gr. od. 5 sgr.

Dilschneider, D. J. J., Leitfaden für den Unterricht in der Stillehre, zum Gebrauche in den obern Klassen der Gymnasien. 8. (2 B.) Köln, DuMont-Schauberg. br. 4 gr. od. 5 sgr.

—— und D. Willmann, Kommentar zur Seberschen Muster-Sammlung deutscher Gedichte. Für Lehrer und zur Selbstbelehrung. II. Abtheil. Erklärung der Lieder, Elegien, Heroiden, Kantaten u. der lyrischen, durch ihre Form besonders ausgezeichneten Dichtungsarten. gr. 8. (27 B.) Ebend. 1½ thl.

Abtheilung I., Erklärung der Hymnen und Oden, 1822, kostet auch 1 thl. 12 gr. od. 1 thl. 15 sgr.

Dinter, D. (G. F.), das Gefühl an die Vernunft, (und Antwort: Die Vernunft an das Gefühl. — 2 Gedichte.) 2te unveränd. Aufl. gr. 8. (1½ B.) Neustadt 1827, Wagner. geh. 3 gr. od. 3¾ sgr.

‡(——) Schullehrer-Bibel. Des alten Testaments 4r Theil, enthaltend die Propheten Jesaias, Jeremias, Hesekiel u. Daniel. Lexicon-8. (29 B.) Ebend. Prän.-Pr. 18 gr. od. 22½ sgr.

Diodori Bibliothecae historicae L. VII — X. et XXI — XL. excerpta Vaticana ex recens. L. Dindorfii. Acced. A. Maji Annotat. 8 maj. (10 B.) Lips., Hartmann 20 gr. od. 25 sgr.

Diodor's histor. Bibliothek übers. vom Prof. Wurm, vide griech. Prosaiker.

Dionysius Periegetes ex recens. G. Bernhardy, *vide* Geographi.

Dittmann, G. Fr., Versuch einer Darstellung der Landwirthschaft auf den Gütern in den Herzogth. Schleswig u. Holstein. 8. (16 B.) Altona, Hammerich 20 gr. od. 25 sgr.

Dittmer, Geschäfts-Tagebuch für Aerzte, vide Geschäfts-Tagebuch.

Döbel, H. W., neu eröffnete Jäger-Praktika. 4te, zeitgemäß umgearb. Aufl. In Verbindung mit einer Gesellschaft prakt. Forstmänner herausgeg. von Hofr. C. Fr. L. Döbel u. Hauptm. Fr. W. Benicken. 3 Thle. Mit Abbild., Planen u. Vign. gr. 4. (1r u. 2r Thl. 50 B., 9 Kupfertaf., d. Verf. Bildn. u. Vign. rest 3r) Leipzig, Gleditsch 10 thl. — Velinp. 12 thl.

‡Döllinger, Staatsr. G., Repertorium der Staats-Verwaltung d. Königr. Bayern. 6r Suppl.-Bd. — Auch u. d. Titel: Sammlung der von dem jetzt regier. König Ludwig erlassenen organ. Edikte u. Verordnungen. Mit vollständ. Sachregister. 1r Bd. Neue Aufl. gr. 8. (25½ B.) München, Michaelis. geh. 1⅔ thl.

Dr. J., de vasis sanguiferis quae villis intestinorum tenuium hominis brutorumque insunt. Dissertatio. — Und: Soemmeringia, novum plantarum genus. Constituit Dr. C. F. P. de Martius. 8 maj. (4 B. u. 2 Steintaf.) Monachii, J. Lindauer 13 gr. od. 16¼ sgr.

Gratulationsschrift an S. Th. v. Sömmering.

Donndorff, J. A., über Tod, Vorsehung, Unsterblichkeit, Wiedersehen, Geduld. 3te, verb. u. stark verm. Aufl. 8. (17 B.) Quedlinburg, Ernst. br. 20 gr. od. 25 sgr. — Velinp. 1¼ thl.

Dorfzeitung nebst Beiwagen. 11r Jahrg. 1828. 4. Hildburghausen, Kesselring n. 1 thl. 18 gr. od. 1 thl. 22½ sgr.
Wöchentlich erscheinen von jetzt an 5 bis 6 Nummern.

Doering, H., Schwänke, scherzhafte Gedichte u. Poesien ernsterer Gattung. 8. (24 B.) Danzig, Anhuth. geh. 1½ thl.

Dorner, G., der fromme Wanderer durchs Leben im Geiste vor Gott. In Gesängen, für jeden Christen geeignet. 8. (8½ B.) Sulzbach, v. Seidel 9 gr. od. 11¼ sgr.

Dräseke, D. J. H. B., drei Festpredigten vor der St. Anscharii-Gemeinde gehalten u. auf Verlangen dem Druck übergeben. (Der Ertrag ist bestimmt, die durch den Oberlehrer Ortgies beginnende Unterrichtsanstalt für Taubstumme unter Gottes Segen gründen zu helfen.) gr. 8. (4 B.) Bremen 1827, (Kaiser.) br. n. 8 gr. od. 10 sgr.

— — Gemälde aus der heiligen Schrift. 3e Samml. — Auch u. d. Titel: Lazarus Auferweckung. Eine Betrachtung an den Gräbern geliebter Todten (nach Johannis Evangelium XI.) Mit einer Zuschrift an den Herrn Bischof D. Eylert. 8. (27¼ B.) Lüneburg, Herold u. Wahlstab in Comm. 1 thl. 8 gr. od. 1 thl. 10 sgr. — Velindrckp. 1½ thl. — Velinschrbp. 1⅔ thl.

— — derselben 4te Samml. — Auch u. d. Titel: Jesus und Nikodemus. Ein Nachtgespräch von den himmlischen Dingen (nach Johannis III. 1 — 21.) 8. (30 B.) Ebend. 1 thl. 8 gr. od. 1 thl. 10 sgr. — Velindruckp. 1½ thl. — Velinschrbp. 1⅔ thl.
Die 1ste Sammlung: Der Weg durch die Wüste, 1821, kostet 1⅓ thl. geglätt. Velinp. 1⅔ thl. — Die 2te: Paulus zu Philippi, 1824, 1 thl. 12 gr. od. 1 thl. 15 sgr. — Velindruckp. 1 thl. 20 gr. od. 1 thl. 25 sgr. — Velinschreibp. 2 thl.

Dreuttel, J. G. F., bescheidene, in den verfassungsmäß. Rechten gegründete, Beschwerden und Bitten der evangelisch-protestant. Kirche und ihrer Diener im Großherzogth. Baden. Der hohen Regierung u. den Ständen des Vaterlandes ehrerbietigst vorgetragen. gr. 8. (6¼ B.) Heidelberg 1827, Groos. geh. 10 gr. od. 12½ sgr.

Droste-Hülshoff, D. C. A. v., Grundsätze des gemeinen Kirchenrechtes der Katholiken und Evangelischen, wie sie in Deutschland gelten. 1r. Bd. gr. 8. (33 B.) Münster, Coppenrath 2 thl.

DuMenil, D. A., neue chemisch-physikal. Untersuchung der Schwefelwässer, wie auch des Badeschlamms zu Eilsen, nebst gasometr. Beobachtungen über die Atmosphäre des dortigen Reviers. gr. 8. (6 B.) Hannover (1826, Helwing) n. ⅔ thl.

Dümler, M. J. A., Sammlung verschiedener Resolvirungen und Reduktionen, zunächst für Königl. Rechnungs-Aemter bearb. und zum Theil für Gemeinde- u. Stiftungs-Verwaltungen. 4. (5 B.) Dinkelsbühl (Walthr; Leipzig, Central-Comvt.) geh. 6 gr. od. 7½ sgr.

du Pré, Mittheilungen ꝛc. vide Pré.

Dzondi, D. K. H., Was ist häutige Bräune, und wie kann

das kindliche Alter dagegen geschützt und am schnellsten und sichersten davon geheilt werden. Für Eltern und Aerzte beantwortet. Mit 1 Steindr. 8. (8½ B.) Halle 1827, Hemmerde u. S. in Comm. geh. n. 1 thl. 6 gr. od. 1 thl. 7½ sgr.

Eberhard, A. G., Hanchen und die Küchlein. 4te Aufl. Mit 1 Kupfer und 1 Vign. 16. (13½ B.) Halle 1827, Rengersche Verlagsh. Geb. mit Goldschnitt 1 thl.

— J. A., und J. G. E. Maaß, Versuch einer allgemeinen teutschen Synonymik, in einem kritisch-philosoph. Wörterbuche der sinnverwandten Wörter der hochteutschen Mundart. 3te Ausg., fortgesetzt u. herausgeg. von J. G. Gruber. 4r Bd. K. bis P. gr. 8. (36½ B.) Halle 1827, Ruff'sche Verlagsh. (Fr. Ruff) Praen.-Pr. 1 thl. 20 gr. od. 1 thl. 25 sgr.

Ebers, Hofr. J. J. H., das Armenwesen der Stadt Breslau, nach seiner früheren und gegenwärtigen Verfassung dargestellt; nebst einem Versuch über den Zustand der Sittlichkeit der Stadt in alter und neuer Zeit. gr. 8. (29½ B. u. 2 B. Tab.) Breslau, Max u. Komp. 2 thl. 12 gr. od. 2 thl. 15 sgr.

Ebert, Hofr. F. A., allgemeines bibliographisches Lexikon. 2r Bd. 5te Liefer. Serenus — Thott. gr. 4. (12 B.) Leipzig, Brockhaus. geh. n. 1 thl. 16 gr. od. 1 thl. 20 sgr.
Beide Bände in 12 Liefer. (rest. II. 6.) kosten auf Druckp. n. 20 thl. — Schreibp. n. 26⅔ thl.

— M. J. G., Ein Abend aus Tzschirners Leben. Der Wahrheit getreu dargestellt. gr. 8. (1¼ B.) Leipzig, Reclam. geh. 3 gr. od. 3⅓ sgr.

— K. E., Dichtungen. (Lieder, Balladen, Romanzen und vermischte lyr. Gedichte; epische, dramat. u. a. größere Gedichte) 2 Bde. 2te verm. Aufl. 8. (32¼ B.) Prag, Calve. Velinp. geh. 2 thl.

Ebhardt, G. F., gründliche Anleitung zur Erfindung harmonisch-melodischer Choralzwischenspiele nach einer, auf alle in diesem Gebiete vorkommenden Fälle eingerichteten, u. den Begriffen angehender Orgelspieler entsprechenden systematischen, mit besondern Notentafeln versehenen Lehrmethode. 8. (7¼ B. u. 6 B. Notentaf. in 4.) Neustadt, Wagner 21 gr. od. 26¼ sgr.
Ist den Vorstehern deutscher Schullehrer-Seminarien gewidmet.

Eble, Dr. B., über den Bau und die Krankheiten der Bindehaut des Auges, mit besond. Bezuge auf die contagiöse Augenentzündung. Nebst einem Anhange über den Verlauf und die Eigenthümlichkeiten der letzteren unter der Garnison von Wien vom Jahre 1817 — 1827. Mit 3 fein illum. Kupfertaf. Lexicon-8. (17 B.) Wien, Heubner. br. n. 2⅔ thl.

Eckart, M., Rosalie. Romantische Erzählung in vier Gesängen. 8. (5½ B.) Nürnberg, Zeh. Velinp. geh. 14 gr. od. 17½ sgr.

Eckartshausen, Hofr. v., Gott ist die reinste Liebe. Meine Betrachtung und mein Gebet. Durchgesehen und verbessert von J. M. Gehrig. Neue rechtmäß. Orig.-Ausg. Mit 3 schönen Kupfern. 8. (16 B.) Würzburg, Etlinger 9 gr. od. 11¼ sgr. — weiß Pap. 12 gr. od. 15 sgr. — Postp. 16 gr. od. 20 sgr.

Edgeworth, Miß, moralische Erzählungen für die gebildete Ju-

gend. Nach dem Engl. frey bearbeitet von Caroline Stille. (1r Thl.) 12. (12½ B.) Heidelb., Engelmann. Velinp. geh. 1 thl.

Egger, K., Was sollen die Priester für ihr Volk seyn? Eine Primizpredigt, gehalten als Seb. Egger seine erste Messe las. 8. (3 B.) Landshut, Thomann. geh. 4 gr. od. 5 sgr.

Ehegatte, der, in Vermögens-Angelegenheiten, nach den Bestimmungen des preuß. Land-Rechts. 8. (10¼ B.) Berlin, Rücker. geh. 12. gr. od. 15 sgr.

Ehestandsgrammatik; oder Hauptregeln, wie man die Frau behandeln muß, daß sie auf den Wink des Fingers oder des Auges gehorche, und überhaupt so sanft werde wie ein Lamm. Nebst einem Anhange von dem Vetter des Lovelaces. Aus dem Franz. frei übers. von G. Sellen. 12. (2½ B.) Leipzig, Taubert, geh. 6 gr. od. 7½ sgr.

Eichhorn, K. Fr., über die Allodification der Lehen. gr. 8. (3 B.) Göttingen, Vandenhoeck u. R. geh. 6 gr. od. 7½ sgr.

Eichmann, Dr. C., Sylloge observat. prisci juris Saxonici in foro Ernesto-Saxonico et Ruthenico usum hodiernum illustr. Observatio I. 8 maj. (2½ B.) Jenae 1827 (Croeker) geh. 6 gr. od. 7½ sgr.

Eichstaedt, Dr. H. C. Abr., Oratio de Jo. God. Eichornio illustri exemplo felicitatis academicae. 4 maj. (7 B.) Jenae, Bran n. 7 gr. od. 8¾ sgr.

— Kunstgärtner, J. F., das Ganze des Levkoyen-Anbaues, oder über die Cultur und Pflege der Sommer- und Winter-Levkoyen, mit vorzügl. Hinsicht auf die Erziehung des Saamens, daß derselbe die meisten gefüllten Stöcke erzeugt; auf vieljähr. Erfahrung und eigne Versuche gegründet. 8. (3 B.) Glogau u. Lissa, Neue Günterſche Buchh. geh. 6 gr. od. 7½ sgr.

Eichwaldi, Dr. Ed., geognostico-zoologicae per ingriam marisque Baltici provincias nec non de Trilobitis observationes. 4 maj. (8 B., 1 Kupfer- und 4 Steintaf.) Casani 1825. (Lipsiae, Cnobloch) n. 2 thl.

Einleitung in die Contorwissenschaft etc., *vide* Süpke.

Einsiedler-Ansichten und Träume von dem Menschen, dem Staate, der Politik und der Kirche. Herausgeg. von Anselm Friedank, Glöckner des Augustinerklosters bei W..... 2 Bde. gr. 8. (1r Bd. 17 B. rest. 2r) Hamm, Wundermann 3 thl.

Eisenschmid, Prof. L. M., Unterschied der römisch-katholischen und der evangelisch-protestantischen Kirche. Eine aus den Quellen geschöpfte Rechtfertigungsschrift, in Bezug auf seinen Rücktritt zum evangel. Christenthume. Herausgeg. und bevorwortet von Prof. Krug. gr. 8. (18½ B.) Leipzig, Rein. geh. 1 thl. 16 gr. od. 1 thl. 20 sgr.

— — Polymnia, oder theoretisch-prakt. Sammlung über das Gesammt-Gebiet teutscher Prosa und Dichtkunst, in systemat. Ordnung. I. Abtheil. Das Gebiet der Prosa. 2r u. 3r Bd. à 3 Hefte. gr. 12. (36 B.) Bamberg 1827, Dresch 1 thl.

— — dasselbe II. Abtheil. Das Gebiet der Dichtkunst 1r Bd. 3 Hefte. gr. 12. (1s, 2s Heft 13 B. rest. 3s) Ebend. 1828. 12 gr. od. 15 sgr.

Hieraus ist besonders abgedruckt:

Eisenschmid, Prof. L. M., Theorie der Dichtungs-Arten, nebst einer Verslehre. gr. 12. (7 B.) Bamberg, Dresch. geh. ¼ thl.

Ekart, T. Ph., die Flechten, Laub- und Lebermoose, welche im Herzogthume Coburg auf dem Lande und im Wasser gefunden werden, nach den verdientesten Cryptogamenforschern bestimmt. Fasc. II. — IV. oder Nr. 9 — 36. kl. Fol. Coburg, (Riemann; Leipzig, Hinrichs in Comm.) à n. 1 thl. 14 gr. od. 1 thl. 17½ sgr.

— — Gramina et Plantas sub aqua plane natantes, quae in Ducatu Coburgensi sponte proveniunt, secundum clariss. botanicos examinavit et singulis decadibus siccatas edid. Decas IV. et V. Fol. maj. Coburgi (Ebend. in Comm.) In Pappen mit Bändern à n. 1 thl. 14 gr. od. 1 thl. 17½ sgr.

Ekendahl, D. G. v., Geschichte des Schwedischen Volks und Reichs. 2r Thl. 1ste Abtheil. gr. 8. (25 B.) Weimar, Industrie-Comptoir 1 thl. 18 gr. od. 1 thl. 22½ sgr.

Elbe-Blatt, polytechnisch-merkantilischen Inhalts. 7r Jahrg. 1828. Redig. von Tr. L. Hasse. 52 Num. oder Bogen. Mit Vign. gr. 4. Leipzig, (Reclam) n. 4 thl.

Elbers, Fr., Predigten. (Herausgeg. von Petersen und Wiesmann.) 8. (24 B.) Düsseldorf, Schaub in Comm. n. 1⅙ thl.

Elementarlesebuch, vollständiges, für deutsche Schulen. (Aus dem Anhange der „Mustersammlung" abgedr.) gr. 8. (7½ B.) Leipzig, 1827, Reclam n. 4 gr. od. 5 sgr.

Elementarlese- und Sprachbuch für deutsche Schulen. (Aus dem Anhange der „Mustersammlung" abgedr.) gr. 8. (20 B.) Ebend. 1827 n. 10 gr. od. 12½ sgr.

— — dasselbe, nebst D. Luthers kleinem Katechismus und einer vollständ. systematisch geordneten Sammlung bibl. Sprüche und religiöser Sprüchwörter für deutsche Schulen. (Als Anhang der „Mustersammlung".) gr. 8. (26 B.) Ebend. 1827 n. 12 gr. od. 15 sgr.

Elsner, J. G., meine Erfahrungen in der höhern Schaafzucht. 8. (14 B.) Stuttgart 1827, v. Cotta 1 thl.

Elvers, D. Chr. Fr., Themis. Zeitschrift f. Rechtswiss. vide Themis.

— — Allgemeine juristische Zeitung, vide Zeitung.

Elwert, M. C. G., Predigten über die Fest-, Sonn- u. Feyertags-Evangelien, zum Behufe häusl. Erbauung u. Erweckung edler Popularität bei angehenden Predigern, ausgearbeitet unter Zugrundlegung der Chr. S. Ulber'schen Predigt-Denkzetteln, auch mit einem Sachregister, und e. Anleitung, Predigten leicht auswendig zu lernen, versehen. 4. (77 B.) Tübingen, Ostander in Comm. 2 thl. 16 gr. od. 2 thl. 20 sgr.

Emmermann, Geh. Regier.-R., das stehende Heer in Beziehung auf den Staatszweck. — Die Verhältnisse der Staatsdiener in Beziehung auf den Staatszweck. — Stehen in den Jahrbüchern der Geschichte und Staatskunst vom Hofr. Pölitz.

Encyclopädie, allgemeine, der Wissenschaften und Künste, in alphabet. Folge, von genannten Schriftstellern bearbeitet und herausgeg. von J. S. Ersch und J. G. Gruber. 17r Thl.

Chiococca — Claytonia. Mit 3 Kupf. u. 2 Charten. gr. 4. (54 B.) Leipzig, Gleditsch. cart. n. 3⅓ thl. — Velinp. n. 5 thl.

— dieselbe. 2te Section H — N. Herausgeg. von G. Hassel und W. Müller. 2r Thl. Hamcken — Harrespur. Mit 3 Charten u. 1 Plan. gr. 4. (53½ B.) Ebend. cart. n. 3 thl. 20 gr. od. 3 thl. 25 sgr. — Velinp. n. 5 thl.

Encyklopädie, allgemeine, der gesammten Land- u. Hauswirthschaft der Deutschen, mit gehöriger Berücksichtigung der dahin einschlagenden Natur- und andern Wissenschaften. Herausgeg. von D. C. W. E. Putsche. 3r Bd., März. Mit 11 Kupfertaf. 8. (40 B.) Leipzig 1827, Baumgärtner. Prän.-Pr. 1 thl. 16 gr. od. 1 thl. 20 sgr. — F. Franz. Druckp. 2⅓ thl.

Engel, M. M. E., Beschreibung der bei persönlicher Huldigungsannahme Sr. Maj. Anton I. Königs von Sachsen, am 13ten Oct. 1827 im Voigtlande und besonders in der Kreisstadt Plauen stattgefundenen Feierlichkeiten. 4. (7¼ B. Leipzig, Lauffer) geh. n. 6 gr. od. 7½ sgr. — Schreibp. n. 8 gr. od. 10 sgr.

Im Anhange: Eine Predigt und Ein Gedicht auf J. M. die selige Königin.

— — Geist der Bibel für Schule und Haus. Auswahl, Anordnung und Erklärung. 6te, unveränd. Aufl. 8. (41 B.) Plauen 1829, Klinckhardt. (Leipzig, Lauffer) 12 gr. od. 15 sgr.

Engelbrecht, Lehrer A., Briefe für Kinder, nebst einer kurzen Einleit. zum Briefschreiben, und einigen andern Geschäfts-Aufsätzen. 4te ganz umgearb. Aufl. gr. 12. (6 B.) Paßau 1827, Pustet. geb. 6 gr. od. 7½ sgr.

— — lehrreiche Erzählungen aus allen Zeiten, nebst e. Anhange von auserles. Sprich-Wörtern, Lebenslehren und Wohl-Stands-Regeln für Kinder. 2te, sehr verm. u. verb. Aufl. Mit 1 Vign. gr. 12. (8 B.) Ebend. 1827. geb. 9 gr. od. 11¼ sgr.

Engelhart, A., allgemeiner österreichischer oder neuester Wiener Sekretair. Enthalt. eine theoretisch-prakt. Anleitung zur Verfassung aller Arten von Aufsätzen zu Geschäfts-, Handlungs- u. freundschaftl. Briefen, sammt Titulaturen; eine kurzgefaßte deutsche Sprachlehre mit gedrängtem Wörterbuche ꝛc. 3te viel verm. u. verb. Aufl. Mit 1 Kupfer. gr. 8. (52 B. u. 1 Tab.) Wien, Mörschner u. Jasper 2 thl.

— — Prachtwerke der Unterwelt; das ist Fresco-Gemählde aller Merkwürdigkeiten, Seltenheiten u. Sehenswürdigkeiten, die von den ältesten Zeiten bis auf den heutigen Tag unter der Erde entdeckt worden sind. Nach den Schriften der neuesten u. berühmt. Schriftsteller dieses Faches, vorzüglich aber nach der 12ten Aufl. des Werkes des D. Clarke bearb. 3 Thle. gr. 12. (1r Thl. 12 B. u. 1 Kupfer. rest 2r, 3r) Wien, Ludwig. br. n. 2 thl.

Engelmann, G., deutscher Volks-Briefsteller. Nebst Erklärung der gewöhnlichsten Abbreviaturen. Nach dem jetzigen Standpunkte der deutschen Sprache und nach den Erfordernissen der Zeit. 8. (23½ B.) Ilmenau, Voigt. geh. 16 gr. od. 20 sgr.

Engstfeld, Lehrer P. F., Grundzüge des Generalbasses, nebst Aufgaben für angeh. Choralspieler. gr. 4. (10½ B.) Essen, Bädeker. geh. 1 thl.

Enk, M., Melpomene, oder über das tragische Interesse. gr. 8. (27 B.) Wien 1827, Gerold. br. 1 thl. 8 gr. od. 1 thl. 10 sgr.

Entstehung, Ursachen, Kennzeichen, Natur u. Heilung, die, der Nervenschwäche. 3te Ausg. 16. (5½ B.) Leipz. Müller. geh. ⅓ thl.

Eos. Münchener Blätter für Poesie, Literatur und Kunst. Herausgeg. von einem Verein von Gelehrten und Künstlern. 1828. 208 Numm. gr. 4. München, Fleischmann n. 5⅓ thl.

‡ Ephemeriden, Neue Allgemeine Geographische und Statistische, redig. von Dr. G. Hassel. 24r u. 25r Bd. à 15 Stücke. Mit Karten etc. gr. 8. Weimar, Industrie-Compt. à n. 3 thl.

Epkema, Dr. Ecconis, Poëmata. 8 maj. (9 B.) Lugd. Bat., Luchtmans 1827 (Lipsiae, Weigel) n. 18 gr. od. 22½ sgr.

Erasmi Rotterdami, Desid., Colloquia. Ad fidem optimorum exemplorum denuo edita cum scholiis selectis variorum. Cur. Dr. God. Stallbaum. 8 maj. (29 B.) Lipsiae, libr. Hinrichs 1 thl. 8 gr. od. 1 thl. 10 sgr.

Erb, K. A., wissenschaftliche Mittheilungen. No. I. Bd. I. gr. 8. (6½ B.) Heidelberg, Groos. geh. 14 gr. od. 17½ sgr.

Erbstein, M. K. F. W., numismatische Bruchstücke in Bezug auf sächsische Geschichte. 3s Heft oder 9s — 11s Bruchstück, nebst einem starken Anhange von Münzen des Mittelalters der Ausländer. Mit 3 Stamm- u. 2 Kupfertaf. gr. 8. (9 B.) Dresden, Walther in Comm. 1 thl. 12 gr. od. 1 thl. 15 sgr.

1s u. 2s Heft, 1816 u. 1821, Ebend. kosten 1¼ thl.

Erdelyi, Dr. M. v., Beschreibung der einzelnen Gestüte des österreichischen Kaiserstaates, nebst Bemerkungen über Hornviehzucht, Schafzucht und Oekonomie. Mit mehreren Uebersichts-Tabellen u. 2 lithogr. Tafeln, die Gestüts-Brandzeichen darstellend. gr. 8. (18½ B.) Wien 1827, Gerold 1⅔ thl.

(Eremit, der,) Freimüthige Uebersicht der Journalistik des Inn- und Auslandes. Herausgeg. von Fr. Gleich. 3r Jahrg. 1828. 78 Bogen in gr. 4. Leipzig, Ind.-Compt. n. 6 thl.

‡ Eremit, der, in Berlin. Unterhaltungsblatt für Gebildete. Redig. von K. E. von der Oelsnitz. 2r Jahrg. 1828. No. 1—11, mit Vign. gr. 4. Berlin, Petri n. 8 gr. od. 10 sgr.

Es ist keine weitere Fortsetzung erschienen.

Erhebungen des Geistes und Herzens zu Gott. gr. 12. (15 B.) Mainz, Stenz 12 gr. od. 15 sgr. — Schreibp. 14 gr. od. 17½ sgr.

Erhebungs-Rolle der Abgaben, welche von Gegenständen zu entrichten sind, die entweder aus dem Auslande eingeführt, oder durchgeführt, oder aus dem Lande ausgeführt werden; für die Jahre 1828 — 1830. Vom 30. Oct. 1827. Correcter wörtl. Abdruck. gr. 8. (2 B.) Leipz., Klein. geh. 6 gr. od. 7½ sgr.

vide auch: Hesse, Verzeichniß ꝛc.

Erholungsstunden für geistige Erheiterung. Auswahl gediegener deutscher Originalarbeiten und der ausgezeichnetsten schöngeistigen Erzeugnisse des Auslandes. 1r Jahrg. 1828. 12 Hefte. 8. Aarau, Sauerländer 5 thl.

Ist an die Stelle der ‡ „Erheiterungen" getreten.

— neue, eine Sammlung kleiner Aufsätze zur angenehmen und

nützlichen Unterhaltung für gebildete Leser. 20r Jahrg. 1828. 4 Hefte. 8. Leipzig, (Schmidt) n. 2 thl.

Ernesti, D. J. H. M., neues theoretisch-prakt. Handbuch der schönen Redekünste für die obern Klassen der Gelehrten-Schulen. 1r Thl. Dichtkunst. 5te, neue u. einzig rechtmäß. Orig.-Ausg. gr. 8. (40 B.) München, Fleischmann 2 thl.

Ernst, Witz und Laune ꝛc., vide Galanterien 3r Thl.

Ernst, Lehrer K. M., Wegweiser zur Wandkarte von Palästina f. Schulen. 8. (3 B.) Breslau, (Grüson u. Comp.) 4 gr. od. 5 sgr.
Dessen Karte, vide Landkarten im Anhange.

Erörterung einiger Rechtsfragen über die heutige Gültigkeit u. Anwendbarkeit der Herzogl. Braunschweig. Verordnungen wider ungetreue Bedienten und Boten in gewissen vorausgesetzten Fällen. gr. 8. (4½ B.) Wolfenbüttel, Verlags-Comtoir. geh. 10 gr. od. 12½ sgr.

† Ersch, J. S., Handbuch der deutschen Literatur seit der Mitte des 18ten Jahrhunderts bis auf die neueste Zeit. Systematisch bearb. u. mit den nöthigen Registern versehen. Neue, mit verschied. Mitarbeitern besorgte Ausg. 3r Bd. 2te Abtheil. — Auch u. d. Titel: Literatur der Mathematik, Natur- und Gewerbkunde mit Inbegriff der Kriegskunst u. a. Künste, ausser den schönen, von Dr. Frz. W. Schweigger-Seidel. gr. 8. (55 B.) Leipzig, Brockhaus n. 4 thl.

‡ Eschenloer, Stadtschreiber zu Breslau, P., Geschichten der Stadt Breslau, oder Denkwürdigkeiten seiner Zeit vom Jahre 1440 bis 1479. Zum erstenmal aus der Handschrift herausgeg. von D. J. G. Kunisch. 2r Bd. J. 1467—1479. gr. 8. (25⅓ B.) Breslau, Max u. Komp. — Beide Bände kosten 3 thl.

Espen, Z. B. van, Acta circa missionem Hollandicam, variaque huc spectantia, magnam partem Anecdota, ab anno 1703 ad 1731. Cur. T. W. Backhusio. Edit. nova, emend. Access. disquisitio historico-critica de gemino opusculo, circa Jura Belgarum, quod P. Stockmans adscribitur. 12 maj. (7½ B.) Mechliniae 1827. (Mogunt. Müller) br. ⅔ thl.

* Etwas zum Lachen. 2te Aufl. 12. (3 B.) Mainz, Müller. (Leipzig, Hinrichs) geh. 6 gr. od. 7½ sgr.

Euripides, der Kyklops, ein Satyrspiel. Nebst einer ästhetischen Abhandlung über das Satyrspiel, von D. W. Genthe. 8. (10½ B.) Halle, Reinicke u. Comp. br. 14 gr. od. 17½ sgr.

Eusebia, eine Kirchenzeitung für Freunde des wahren Christenthums. Herausgeg. vom evangel. Pfarrer J. B. Spieß. 1r Jahrg. 1828. 1s—3s Heft. April—Juny. gr. 4. Frankfurt, (Jäger) n. 18 gr. od. 22½ sgr.

Eustachius, vide Chr. Schmid.

‡ Eustathii, Archiep. Thessal. Commentarii ad Homeri Iliadem. Ad fidem Exempli Romani editi. Tom. II. (et Devarius Index.) 4 maj. (II. 46 B. rest Index.) Lipsiae, Weigel. geh. 11 thl. 12 gr. od. 11 thl. 15 sgr.

Eutaxia, oder neues Repertorium für die Angelegenheiten des evangelisch-christlichen Predigtamtes. In Verbindung mit mehrern Andern herausgeg. von M. T. W. Hildebrand und D.

J. Fr. Th. Wohlfarth. Jahrg. 1828. 3 Hefte. 8. Lemgo, Meyersche Hof-Buchh. n. 1 thl. 8 gr. od. 1 thl. 10 sgr.

Unter d. Titel: Repertorium, und neues Repertorium ꝛc. von Hildebrand, sind 1826 u. 27 (bei Gödsche in Meißen) 6 Hefte erschienen, die 2½ thl. kosten.

Eutropii breviar. historiae romanae. Mit einem Wörterbuche u. mit beständ. Hinweisungen auf Zumpt's Grammatik. Von D. Fr. Ad. Beck. gr. 8. (8¼ B.) Frankf., Andreä 10 gr. od. 12½ sgr.

Everet's, Al. H., Amerika, oder allgemeiner Ueberblick der politischen Lage der verschiedenen Staaten des westlichen Festlandes nebst Vermuthungen über deren künftiges Schicksal, übersetzt u. mit erläut. Anmerk. versehen. 2 Thle. gr. 8. (31 B.) Hamb., Hoffmann u. Campe. geh. 2 thl. 12 gr. od. 2 thl. 15 sgr.

(dessen) Europa, oder Uebersicht der Lage der Europäischen Hauptmächte im J. 1821. 2 Thle. (Leipz. Brockhaus.) 1823. kostet 2⅔ thl.

Ewald, Prof. G. H. A., Commentarius in Apocalypsin Johannis exegeticus et criticus. 8 maj. (21 B.) Lipsiae, libr. Hahn 1 thl. 8 gr. od. 1 thl. 10 sgr.

Examen, das väterliche, oder nothwend. Hülfsbuch für Eltern, welche sich von dem Fleiße und den Fortschritten ihrer Kinder sowohl in öffentl. Schulen als beim häusl. Unterrichte, so wie auch von dem Fleiße der öffentl. wie der Privatlehrer ohne eigene Vorbereitung unterrichten und überzeugen wollen. ꝛc. 8. (18 B.) Ilmenau, Voigt 1 thl.

Faber, Dr. A., Principia juris metallici Hungarici. Olim a se edita, Additamentis locuplet. et nova Forma donavit. 8maj. (15 B. u. 1 Kärtchen.) Posonii 1824. (Lips., Andrä) 2 thl.

† (Faber, J.,) der Synglosse Rechtfertigung, vide Rechtfertigung.

Facilides, V. G., Abschieds-Predigt, in der Kirche zu Mitweyda gehalten. gr. 8. (1½ B.) Dresden 1827. (Leipzig, Barth.) geh. 3 gr. od. 3¾ sgr.

— — Zwei Predigten, bei der Uebernahme des Pfarr- u. Superintendenten-Amts zu Rochlitz gehalten, gr. 8. (2¼ B.) Rochlitz 1827. (Ebend.) geh. 4 gr. od. 5 sgr.

Falk, Joh., der allgemeine christliche Glaube mit Chorälen und Kupfern, wie solcher im Luthershofe zu Weimar mit den Zöglingen der Freunde in der Noth gesungen u. volksmäßig durchsprochen wird. Zum Ausbau des von den Kindern selbst schon halb vollend. Bet- u. Schulhauses herausg. gr. 12. (3½ B., 1 B. Musik in 8. u. 5 Kpf.) Weimar 1827; Berlin, Reimer 1 thl. baar.

Falkmann, Ch. F., stylistisches Elementarbuch, oder: erster Cursus der Stylübungen, für Anfänger im schriftl. Vortrage u. zur Selbstbelehrung bestimmt. 2te, verb. u. verm. Aufl. gr. 8. (18½ B.) Hannover, Hahn 12 gr. od. 15 sgr.

Faraday, M., chemische Manipulation, oder das eigentlich Practische der sichern Ausführung chemischer Arbeiten u. Experimente. Aus d. Engl. 3 Liefer. mit 5 Tafeln Abbild. gr. 8. (51 B.) Weimar 1827, 28. Ind.-Compt. geh. 3½ thl.

(Feldbausch, F. S.,) Observationes criticae in Cornelium Nepotem. Programm. 4. (4½ B.) Rastatt 1827. (Heidelberg, Winter.) geh. 4 gr. od. 5 sgr.

Felibien, chronologisch geordnete Nachrichten von dem Leben u. den Werken der berühmtesten Architecten. Aus d. Franz. v. J. Jac. Helfft. 8. (17 B.) Berlin, Natorff u. C. geh. 1¼ thl.

Fell, J., Zuruf an Christen aller Bekenntnisse, nach meinem Austritte aus der römischen zur evangel. Kirche. gr. 12. (8½ B.) Frankfurt 1827, Sauerländer. geh. 16 gr. od. 20 sgr.

Fels, Dr. F., nähere Erörterung der Krankheit und des organischen Fehlers des am 17ten Febr. 1828 verstorbenen Domherrn Dr. Tzschirner. Mit einer von J. F. Schröter nach der Natur gezeichn. illum. Abbildung, nebst ausführl. Erklärung derselben und Sectionsbericht. gr. 4. (2½ B.) Leipzig, W. Vogel. geh. 16 gr. od. 20 sgr.

Fenelon, Frz. v. Salignac de la Mothe, über die Erziehung der Töchter, sammt einem Schreiben desselben Verf. an eine Dame von Stand, über die Erziehung ihrer einzigen Tochter. Uebersetzt von B. Sendtner, geb. Wolf. gr. 12. (9 B.) München, Fleischmann. geh. 14 gr. od. 17½ sgr.

— — die Begebenheiten Telemach's, Sohn des Ulysses. Uebersetzt. u. mit Anmerk. von J. W. Meigen. Neue Ausg. Mit 1 Steindr. 8. (37½ B.) Aachen 1827, La Ruelle u. Destez. geh. 1 thl.

Feuerbach, A. Ritter v., aktenmäßige Darstellung merkwürdiger Verbrecher. 1r Bd. gr. 8. (39 B.) Giessen, Heyer's Verlagsh. 3 thl. 8 gr. od. 3 thl 10 sgr.

— D. K. W., Grundriß zu analytischen Untersuchungen der dreieckigen Pyramide. gr. 4 (7 B.) Nürnberg 1827, Riegel u. Wießner in Comm. n. 16 gr. od. 20 sgr.

Feuerstein, D. J. H., die sensitiven Krankheiten, oder die Krankheiten der Nerven und des Geistes. Mit 3 gedruckten und 2 lithogr. Beilagen. gr. 8. (27 B. incl. der Beil.) Leipzig, Herbig in Comm. n. 1 thl. 20 gr. od. 1 thl. 25 sgr.

Feyerstunden, der, Weihe, vide Weihe.

Fibel zu den ersten Lese-Uebungen. Neue Aufl. 8. (1 B.) München 1827. (Landshut, Thomann.) Schreibp. 1½ gr. od. 2 sgr.

— größere, zu den ersten Sprech- u. Lese-Uebungen, vide Lehrbuch.

de Fibre, Keime. Reime und keine. 16. (12 B.) Hamburg, Hoffmann u. Campe in Komm. geh. 18 gr. od. 22½ sgr.
Enthält auch eine Anweisung zum Kodrusspiel. (Ein neues Schachspiel.)

Fiedler, F., der Destillateur und Liqueur-Fabrikant, od. gründl. Anweisung alle Sorten Branntweine und Liqueure zu fertigen, nebst den dazu gehör. Färbemitteln. 8. (6 B.) Leipzig, Magazin f. Ind. in Comm. geh. 8 gr. od. 10 sgr

— — Anleitung oder Regeln für den Postdienst, für Postschreiber und Briefträger. 8. (2 B.) Pegau. (Ebend.) geh. 3 gr. od. 3⅓ sgr.

— Dr. Frz., Geographie des transalpin. Galliens nach C. Jul. Caesars Commentarien de bello Gallico, nebst einer Erklärung der übrigen darin vorkomm. geograph. Namen, zum Gebrauch in Gymnasien. Mit 1 Charte. gr. 8. (4½ B. rest Charte.) Essen, Bädeker 8 gr. od. 10 sgr.

— Fr. G., alphabetisch-tabellar. Ortschafts-Verzeichniß aller

Orte des Königreichs Sachsen. 3s — 5s Heft. Krotta — Wurzen. 4. (19½ B.) Leipzig 1827, Magazin für Ind. in Comm. Pr.-Pr. 1 thl. 12 gr. od. 1 th. 15 sgr.

Fischer, D. A. Fr., gerechte Besorgnisse wegen eines wahrnehmbaren Rückschreitens der innern Heilkunde in Teutschland. 8. (3½ B.) Leipzig, Voß. geh. 8 gr. od. 10 sgr.

— D. Frz., Lehrbuch des österreichischen Handelsrechts, mit Ausschluß des Wechsel- und See-Rechts. gr. 8. (14 B.) Prag, Kronberger u. Weber 1 thl. 6 gr. od. 1 thl. 7½ sgr.

— D. Fr., zur Einleitung in die Dogmatik der Evangelisch-Protestantischen Kirche, oder über Religion, Offenbarung und Symbol, ein Beitrag zu endlicher Beilegung des Streits zwischen Rationalismus und Supranaturalismus. gr. 8. (18 B.) Tübingen, Osiander 1 thl.

— D. G. A., Geisteserhebungen und Gebethe zu Gott und seinen Heiligen. Gebethbuch für Christen, die im Geiste und in der Wahrheit bethen wollen, zum täglichen nach den Quatemberzeiten abwechselnden Gebrauch, und für verschied. religiöse Veranlassungen u. einzelne Festtage der Heiligen. Mit dem Bildniß Jesu Christe. gr. 12. (8½ B.) München, J. Lindauer 12 gr. od. 15 sgr. — Velinp. 16 gr. od. 20 sgr.

— M. G. E., kirchliche Katechisationen über die Sonn- u. Festtags-Evangelien des ganzen Jahres. 1s Bdchen. 8. (15½ B.) Neustadt, Wagner 12 gr. od. 15 sgr.

† Flatt, D. J. Fr. v., Vorlesungen über die Briefe Pauli an die Galater und Epheser. Nach seinem Tode herausgeg. von seinem Neffen M. Chr. Fr. Kling. gr. 8. (38 B.) Tübingen, Fues. (Leipzig, Kummer) 1 thl. 18 gr. od. 1 thl. 22½ sgr.

Flittner, Chr. G., die Kunst der schönen Bekleidung, oder wie können die Damen durch Anzug und Putz ihre Schönheit erhöhen. Mit 3 Kupfern. 8. (12 B.) Berlin, Flittner. Geb. mit Goldschnitt 1 thl.

Flora. Ein Unterhaltungs-Blatt. 8r Jahrg. 1828. 208 Numm. gr. 4. München, Lentner n. 4 thl. 12 gr. od. 4 thl. 15 sgr.

† Flora, oder botanische Zeitung. 11r Jahrg. 1828. 4 Liefer. mit Steintaf. 8. Regensburg. (Nürnberg. Riegel u. Wiessner in Comm.) n. 3 thl. 16 gr. od. 3 thl. 20 sgr.

Eine Ergänzung hierzu, *vide* Literaturblätter.

Florian's schönste Fabeln in einer Auswahl frei bearb. von C. A. Cossmann. Mit 6 illum. Kupfern. 16. (11½ B.) Berlin 1827, Nortmann. geh. 1 thl. — Schwarz 20 gr. od. 25 sgr.

† — sämmtliche Werke. Neu übersetzt von L. G. Förster. 2r Bd. (Wilhelm Tell. — Eliesar u. Nephthali. — Numa Pompilius.) 8. (20 B.) Quedlinburg, Basse. Velinp. 1⅓ thl.

Folk, S. W E., allgemeines Handbuch für das bürgerliche Geschäftsleben, oder Anleitung zur Anfertigung aller im bürgerl. Leben vorkommenden Geschäftsaufsätze. Nebst 5 Anhängen. 8. (16 B.) Danzig 1827, Gerhard 16 gr. od. 20 sgr.

Follen, Prof A. Ad. L., Bildersaal deutscher Dichtung. Zunächst für Uebung in mündl. u. schriftl. Erzählen, im Deklamiren und in ästhetischer Kritik. — Geordnete Stoffsamm-

lung zum Behuf einer allgemeinen poet. u. ästhet. Schulbildung. Nebst einer Uebersicht der deutschen Sprach- u. Literatur-Geschichte. 1r Thl. Epos und episch-lyrische Dichtungen. gr. 8. (24½ B.) Winterthur, Steiner 1 thl. 4 gr. od. 1 thl. 5 sgr.

Der 2te (und letzte) Theil erscheint noch dieses Jahr.

Fontenelle, J., Handbuch der Essig- u. Senfbereitung. — Oelbereitung u. Oelreinigung, vide Schauplatz ꝛc. 32r u. 36 Bd.

Forschungen, die neuesten, im Gebiete der technischen und ökonom. Chemie. Herausgeg. von Prof. O. L. Erdmann. Jahrg. 1828. — Auch u. d. Titel: Journal für techn. und ökonom. Chemie. 1r — 3r Bd. in 12 Heften. gr. 8. Leipzig, Barth 8 thl.

Foerster, Lieut. W., erster Unterricht in der eigentlichen Statik oder Geostatik für Militairschulen und zum Selbstunterricht. Nebst 2 Blätter lithogr. Figuren. gr. 8. (10 B.) Glogau u. Lissa, neue Güntersche Buchh. 16 gr. od. 20 sgr.

‡Forst- und Jagdwissenschaft, die, nach allen ihren Theilen. Ehemals herausgeg. von D. J. M. Bechstein, nun aber fortgesetzt von C. P. Laurop. 13r Thl. 2r Bd. — Auch u. d. Titel: D. J. Chr. C. Rommerdt, Handbuch der Land- und Wasserbaukunst. 2r Bd. Die Wasserbaukunst. Mit 7 Kupfertaf. gr. 8. (13 B. inclus. Tab.) Gotha, Hennings 1½ thl.

‡Forst- und Jagd-Zeitung, allgemeine, herausgeg. von Steph. Behlen. 4r Jahrg. 1828. 12 Hefte. Mit Vign. gr. 4. Frankf. Wesché n. 4 thl. 16 gr. od. 4 thl. 20 sgr.

Fortschritte des Ackerbaues in England. Aus d. Engl. (Aus der Minerva abgedr.) 8. (3½ B.) Jena, Bran. geh. ¼ thl.

Forum der Kritik im Gebiete der Geschichte und ihrer Hülfswissenschaften. Nebst Anthologie charakteristischer Züge und Gemälde aus dem Mittelalter. Herausgeg. von D. F. Wachter. 1r Bd. 1e Abtheil. gr. 8. (7½ B.) Altenburg 1827, Literatur-Comptoir. geh. n. 15 gr. od. 20 sgr.

Fouqué, Fr. Baron de la Motte, der Sängerkrieg auf der Wartburg. Ein Dichterspiel. 8. (19½ B.) Berlin, Herbig 1½ thl.

‡Foy, General, Geschichte des Kriegs auf der pyrenäischen Halbinsel unter Napoleon, begleitet von einer politisch-militairischen Schilderung der kriegführenden Mächte. Aus d. Franz. übertragen und mit Erläuterungen versehen durch Oberst Chev. Puttrich, ehemal. General-Stabs-Officier bey der franz. Armee in Spanien ꝛc. 3r Thl. gr. 8. (23 B.) Leipzig, Hinrichs. geh. 1 thl. 8 gr. od. 1 thl. 10 sgr.

— — desselben Werks 4r und letzter Thl. Aus d. Franz. übertragen und mit der Fortsetzung der Kriegsbegebenheiten bis zum Jahre 1814 vermehrt von F. A. Rüder. Mit 1 illum. Charte der Halb-Insel. gr. 8. (21½ B.) Ebend. geh. 1⅓ thl.

Alle 4 Bände kosten 5 thl.

‡— — dasselbe Werk u. d. Titel: Geschichte des Krieges auf der pyrenäischen Halbinsel unter Napoleon. Mit einem vorangeh. polit. u. militair. Gemälde der kriegführenden Mächte. Herausgeg. von der Gräfin Foy. Aus d. Franz. 4r Bd. gr. 12. (14 B.) Stuttgart, Franckh. geh. 1 thl. 15 gr. od. 1 thl. 18¾ sgr.

Alle 4 Bände kosten 6 thl. 12 gr. od. 6 thl. 15 sgr.

Fragen u. Antworten, kurze, für den ersten Unterricht in der christkathol. Religion. 12. (½ B.) Landshut, Thomann 1½ gr. od. 2 sgr.

Fragmente über Schafzucht, Wollhandel und Wollmärkte in Böhmen. Von einem Gutsbesitzer. gr. 8. (3 B. u. 1 lithogr. Tab.) Prag, Calve. geh. 12 gr. od. 15 sgr.

Fraehnii, Dr. Chr. M., Numi Muhammedani, qui in Academiae Imper. scient. Petropolitanae Museo Asiatico asservantur. Auspiciis Academ. digessit, interpretatus est, prolegom. et commentario palaeographico-philologico-historico, additisque notabilior. tabb. aen. Tom. I. — Et. s. titulo: Recensio Numorum Muhammed. Acad. Imp. scient. Petropol. 4 maj. (98 B.) Petropoli 1826. (Lipsiae, Cnobloch) geh. n. 14 thl. 14 gr. od. 14 thl. 17½ sgr.

Francii, I., Dissertatio inaug. de Lysia oratore attico graece scripta. (Φραγκίσκου του εκ Βαυαρίας επίδειξις περι Λυσίου του ρητορος.) 4. (2½ B.) Norimb. Riegel et Wiessner. geh. 8 gr. od. 10 sgr.

Franck, G. Ritter v., Gedichte. gr. 12. (7 B.) Wien, Sollinger (Leipzig, Liebeskind) geh. 20 gr. od. 25 sgr.

— D. K. G., Predigten. gr. 8. (11¼ B.) Berlin 1827, Reimer ⅔ thl.

Frank, Prof. Fr A., stereograph. Entwurf des gestirnten Himmels, vom Nordpol bis zum 40sten Grad südl. Abweichung. 1 lithogr. Blatt in gr. Fol. — Nebst Anweisung zum richtigen Gebrauch. 8. (2½ B.) Grätz, Kaiser (Leipzig, Weygand) In Etuis 1 thl. 2 gr. od. 1 thl. 2½ sgr.

— W., katholischer Nachklang auf die geschichtl. † Darstellung des Rücktritts der Herren Grafen Chr. E. und Gottf. von Benzel-Sternau. Zu einiger Orientirung für gebild. Christen, die keine Theologen sind. Mit einer Beilage. (Aus dem Katholiken abgedr.) gr. 8. (2½ B.) Speyer 1827, (Leipzig, Hinrichs in Comm.) geh. 6 gr. od. 7½ sgr.

Franke, Fr. A, genealog., statist. u. histor. Handbuch für Zeitungsleser, u. zum Hausgebrauche. Oder ausführliche Genealogie aller Europäischen u. einiger Auſser-Europ. Regenten und vieler andern fürstl., gräfl. ꝛc. Häuser. 7ter völlig umgearb. u. bis Anfang Decbr. 1827 bericht. u. bedeutend verm. Jahrg. 8. (9 B.) Leipzig, Sommers Verlagsh. geh. ½ thl.

Franz, Prälat F. C., Biographieen aus der allgemeinen Geschichte, zu Begründung des histor. Unterrichts in Schulen. Letztes Werk d. Verf. 8. (25½ B.) Stuttgart, Löflund u. S. in Comm. n 1 thl. — Schreibp. n. 1 thl. 4 gr. od. 1 thl. 5 sgr.

— Pfarrer J. Fr., merkwürdige Züge aus dem Leben des Zürcher. Antistes Heinr. Bullinger, nebst dessen Reiseinstruktion u. Briefen an seinen ältesten Sohn Heinrich, auf den Lehranstalten zu Straßburg u. Wittenberg. Der studier. Jugend auf das 3te Reformations-Jubiläum der Stadt u. Republik Bern 1828 gewidmet. gr. 8 (10½ B. u. 1 Steindr.) Bern, Burgdorfer. geh. n. 20 gr. od. 25 sgr.

Frauenzimmer, die, wie sie waren, wie sie sind, wie sie seyn werden; oder vollständiger Catalog aller Neigungen ꝛc. des

weiblichen Geschlechts. 4te Ausg. 8. (5 B.) Leipzig, Müller. geh. 8 gr. od. 10 sgr.

Freiesleben, Bergrath J. C., Magazin für die Oryktographie von Sachsen. Ein Beytrag zur Mineralogischen Kenntniß dieses Landes und zur Geschichte seiner Mineralien. 1s Heft. gr. 8. (11 B.) Freyberg, Craz u. Gerlach 18 gr. od. 22½ sgr.

† Freikugeln, ein Unterhaltungsblatt für Literatur, Theater u. lokale Novellistik. Herausgeg von D. R. Döring und Ed. Philipp. 2r Jahrg. 1828. 52 Numm. mit Vign. gr. 4. Breslau, Grüson u. Comp. n. 3 thl. 12 gr. od. 3 thl. 15 sgr.

† Freimüthige, der, oder Unterhaltungsblatt für gebildete, unbefangene Leser. Herausgeg. von D. A. Kuhn. 25r Jahrg. 1828. 12 Hefte. Mit Vign. 4. Berlin, Schlesinger n. 8 thl.

Fremdenführer, der, oder Hamburg u. s. Umgebung, vide Meyer.

Freyberg, M. Frhr. v., Geschichte der bayerischen Landstände und ihrer Verhandlungen. 1r Bd. gr. 8. (42½ B.) Sulzbach, v. Seidel 2 thl.

† — — Sammlung historischer Schriften und Urkunden. Geschöpft aus Handschriften. 1r Bd. (2s, 3s) u. 2r Bd. 1s Heft. gr. 8. (I. 2. 3. 20 B. rest II. 1.) Stuttgart, v. Cotta 2½ thl.

† Freyer, C. F., Beiträge aus dem Taschenbuch meiner europäischen Schmetterlinge. Heft IV. — VI. 16. (4 B. und 18 fein ill. Kupfertaf.) Augsburg (Wolf) à n. 18 gr. od. 22½ sgr.

Fricke, Pastor Fr., vollständiges Rechenbuch für Lehrer in Landschulen und in den unteren Klassen der Stadtschulen. 8. (24½ B.) Bunzlau, Appun 18 gr. od. 22½ sgr.

— — Unterricht im christlichen Glauben. Für Confirmanden. 8. (4 B.) Ebend. 1827. 2 gr. od. 2½ sgr.

Friedlaenderi, Dr. L. H., Fundamenta doctrinae pathologicae, sive de corporis animique morbi ratione atquae natura libri III. scholarum causa conscripti. 8 maj. (29 B.) Lipsiae, Voss. Velinp. 2 thl.

Friedreich, D. J. B., Jahrbücher der philosophisch-medicinischen Gesellschaft zu Würzburg, vide Jahrbücher.

— — über die Lienterie. Ein Beitrag zur richtigen Begründung der Diagnose derselben. 2te verm. Aufl. 8. (2½ B.) Würzburg, Bonitas 1827. (Leipzig, Gräfe) geh. 4 gr. od. 5 sgr.

— und A. K. Hesselbach, Bibliothek der deutschen Medicin und Chirurgie. 1r Jahrg. 1828. 6 Doppelhefte. gr. 8. Würzburg, Strecker 5 thl. 12 gr. od. 5 thl. 15 sgr.

Friedrich, M. C. G., Andeutungen u. Materialien zu Trau- u. Leichenreden f. Prediger auf dem Lande. In 3 Bdchen. — 1s Bdchen: Traureden. 8. (9 B.) Meißen, Gödsche 11 gr. od. 13¾ sgr.

— — dasselbe. 2s Bdchen. Abdankungen. 8. (9¼ B.) Ebend. 11 gr. od. 13¾ sgr.

— Dr. H. A., Handbuch der animalischen Stoechiologie, oder der thierischen Körper, seine Organe und die in ihnen enthalt. Substanzen, in Hinsicht ihrer chemischen Bestandtheile, ihrer physischen u. chem. Eigenschaften. Besonders zum Selbststudium entworfen. gr. 8. (30 B.) Helmstädt, Fleckeisen 2 thl.

Fritsch, D. J. H., 100jähr. Kalender, oder Zeitkunde im 19ten Jahrhundert. Mit Erläuter. das Kalenderwesen, den Himmelslauf und den Kalenderaberglauben betreffend. Mit 3 Kupfertaf. N. wohlfeile Ausg. 8. (20¼ B.) Quedlinb. Ernst. geh. 16 gr. od. 20 sgr.

— M., Uebersicht der wichtigsten bis jetzt gemachten Versuche zur Entzifferung der ägyptischen Hieroglyphen. Nach Brow. gr. 8. (6 B. u. 1 Kupfertaf.) Leipzig, Baumgärtner. geh. 12 gr. od. 15 sgr.

Fritzsche, Dr. C. F. A., Recension einer Recension über meine Ausgabe des Evangelisten Matthäus. gr. 8. (3¼ B.) Leipzig, Fr. Fleischer 8 gr. od. 10 sgr.

Evangelium Matthäi, edid. Fritzsche. Tom. I. Ebend. 1826, kostet 4 thl. Schreibpapier 5½ thl.

— Dr. Chr. Fr., de revelationis notione biblica commentatio. 8 maj. (5½ B.) Lipsiae, Hartmann. geh. 8 gr. od. 10 sgr.

Fröbing's, J. Chr., Bürgerschule. Der 3ten gänzlich umgearb. Aufl. 1r Bd. 1r Thl. — Auch u. d. Titel: D. A. H. L. Westrumb, Lehrbuch der Naturkenntniß zum öffentl. u. häusl. Gebrauche. 1r Bd. Handbuch der Naturgeschichte. Mit 6 illum. u. 3 schwarzen Kupfertaf. gr. 8. (29½ B.) Hannover 1827, Helwing 2 thl. 12 gr. od. 2 thl. 15 sgr.

Frohmann, J., Muhme Freundlich, oder Vergnügungen kindlich froher Knaben und Mädchen. Ein Bilderbuch zur Belehrung und Unterhaltung. Mit 6 illum. Kupfern. 16. (10 B.) Meißen, Gödsche geb. 13 gr. od. 16¼ sgr.

Fromm, J. A., erprobte Kunststücke und Mittel, für Liebhaber der Physik, Künstler, Handwerker und Landwirthe. 2te wohlfeil. Ausgabe. 8. (16 B.) Dresden u. Leipzig, Arnold. br. 18 gr. od. 22½ sgr.

‡ Froriep, Ritter D. L. Fr. v., Notizen aus dem Gebiete der Natur- und Heilkunde. 19r u. 20r Bd. jeder von 22 Stücken. Mit Kupfern. gr. 4. Weimar, Ind.-Comptoir à n. 2 thl.

‡ Fruchtgarten, der teutsche, als Auszug aus Sickler's teutschem Obstgärtner und dem allgem. Teutschen Garten-Magazine. 5r Bd. Nr. VII. — X. jede mit 5 fein illum. Kupfern u. 1 B. Text. gr. 8. Ebend. 1827. geh. à 12 gr. od. 15 sgr.

— desselben 6r Bd. No. I. — VIII. gr. 8. (6½ B. und 40 fein illum. Kupfer) Ebend. 1828. geh. à 12 gr. od. 15 sgr.

Fuchs, D. C. H., historische Untersuchung über Angina maligna und ihr Verhältniß zu Scharlach und Croup. gr. 8. (10½ B.) Würzburg, Etlinger. geh. 16 gr. od. 20 sgr.

— D. K., Bemerkungen über die Behandlung der Religionslehre beim Unterricht und im Lehrbuche. Mit einer Einleitung. gr. 8. (3 B.) Nürnb., Riegel u. W. geh. 8 gr. od. 10 sgr.

‡ Fuhrmann, W. D., Handwörterbuch der christl. Religions- und Kirchengeschichte. Zugleich als Hülfsmittel bei dem Gebrauch der Tabellen von Seiler, Rosenmüller und Vater. 2r Bd. gr. 8. (45½ B.) Halle, Waisenhaus-Buchh. 2½ thl.

Furchau, Fr., Arkona. Ein Heldengedicht in zwanzig Gesängen. Mit einer Ansicht Arkona's und einer Charte der Insel Rü-

gen. gr. 8. (28½ B.) Berlin, Duncker u. Humblot. Velinp. br. 2 thl. 8 gr. od. 2 thl. 10 sgr.

‡ Für Christenthum und Gottesgelahrtheit. Eine Oppositionsschrift, herausgeg. von D. C. G. Bretschneider und Lic. W. Schröter. 10r Bd. 3s u. 4s Heft. gr. 8. (19 B.) Jena 1827, 28, Mauke 1 thl. 6 gr. oder 1 thl. 7½ sgr.

Eine neue Folge hiervon ist:

Für Theologie und Philosophie. Eine Oppositionsschrift, herausgeg. von Hofr. Fries, Lic. Schröter und D. H. Schmid. 1r Bd. 1s Heft. gr. 8. (11 B.) Ebend. 18 gr. od. 22½ sgr.

Fürstenthal, J. A. L., Corpus juris civilis, canonici et germanici reconcinnatum, oder Chrestomathie aller in dem Pandekten-System des Geh.-R. D. Thibaut allegirten classischen Beweisstellen. 1r Bd. gr. 8. (50 B.) Berlin, Rücker. 2 thl.

‡ — — Real-Encyclopädie des gesammten in Deutschland geltenden gemeinen Rechts, oder Handwörterbuch des röm. u. deutschen Privat-, des Staats-, Völker-, Kirchen-, Lehn-, Criminal- u. Proceß-Rechts. 3r Bd. R — Z. gr. 8. (50 B.) Ebend. 1827. n. 4 thl. 8 gr. od. 4 thl. 10 sgr.

Galanterien, gesellschaftliche, oder Gesellschaftsbuch für gebild. lebensfrohe Familien. 1r Thl. 2te ganz umgearb. Aufl. — Auch u. d. Tit.: Liederbuch für gebildete, gesellige Zirkel, oder Auswahl der beliebtesten Gesellschaftslieder und vaterländ. Gedichte, mit durch Noten angegebenen Singweisen. 8. (16 B.) Quedlinburg, Ernst. br. 1 thl.

— derselben 2ter Thl. 2te ganz umgearbeitete Auflage. — Auch u. d. Titel: Sammlung von 28 interessanten, ernsthaften u. laun. Stücken zum Declamiren, nebst 30 unterhalt. Scherz- u. Pfänderspielen, u. 76 chem., arithmet., physikal. u. Kartenkunststücken; nebst 26 anständ. u. belust. Pfänderauslösungen. 8. (14½ B.) Ebend. br. 16 gr. od. 20 sgr.

— derselben 3r Thl. 2te ganz umgearbeitete Aufl. — Auch u. d. Titel: Ernst, Witz und Laune, oder 167 interessante Anekdoten, sinnreiche Epigramme u. Witzworte; 100 der besten Räthsel, Charaden u. Logogryphen; 87 unterhalt. Scherzfragen, und eine kurze Blumensprache nach occidental. u. orientat. Weise. 8. (13½ B.) Ebend. br. 16 gr. od. 20 sgr.

Galeni, Cl., Opera omnia, cur. C. G. Kühn, *vide* Opera.

Galland, B. A., der vollkommene Damen-Friseur. Mit 12 illum. Abbild. 8. (3¼ B.) Hanau, Edler (Leipzig, Hinrichs) geh. 10 gr. od. 12½ sgr.

Gallerie, historische. Auserles. Darstellungen aus der Welt- u. Menschen-Geschichte. Gesammelt von K. Binni. (*Aehrenlese auf dem Felde deutscher Prosa. 6s Bdchen.) 3te verb. Aufl. 16. (13 B.) Leipzig, Central-Compt. 12 gr. od. 15 sgr.

Gandershofer, G. M., kurze chronolog. Geschichte der Stadt Moosburg in Bayern. Herausgeg. zur Feyer des 1000jähr. Jubelfestes daselbst im Jahre 1827. Mit Urkunden. 8. (9. B.) Landshut, Thomann. br. 8 gr. od. 10 sgr.

† Garten-Magazin, neues allgemeines, oder gemeinnützige Bei-

träge für alle Theile des Teutschen Gartenwesens. Herausgeg. von B(ernhardi) und V(ölker.) 3r Bd. 6 Stücke 1828 ꝛc. Mit fein ausgemalten u. schwarzen Kupfern. gr. 4. Weimar, Industrie-Comptoir. geh. n. 6 thl.

†Garten-Zeitung, allgemeine deutsche, herausgeg. v. der prakt. Gartenbau-Gesellschaft in Frauendorf. Redig. v. J. E. Fürst. 6r Jahrg. 1828. 52 Numm. mit Holzschnitt. gr. 4. Passau, Pustet n. 1 thl. 12 gr. od. 1 thl. 15 sgr.

Die ersten 4 Jahrg. 1823 — 26 sind jetzt für n. 3 thl. zu haben. Eine Fortsetzung hierzu, vide Obstfreund.

Gasperini, Ed., Faschingsbilder. 16. (3 B.) Köln, Pappers und Kohnen. geh. 6 gr. od. 7½ sgr.

†Gaupp, D. E. Th., das Schlesische Landrecht, oder eigentlich Landrecht des Fürstenthums Breslau von 1356 an sich und in seinem Verhältnisse zum Sachsenspiegel dargestellt. gr. 8. (21 B.) Leipzig, Hartmann 1 thl. 12 gr. od. 1 thl. 15 sgr.

Beigefügt sind: I. Einige Nachträge zu der Schrift über das alte Magdeb. u. Hall. Recht. — II. Ein Verzeichniß von 24 Handschriften mit Deutschen Rechtsquellen des Mittelalters.

Gebauer, A., Simon Dach und seine Freunde als Kirchenliederdichter. 8. (11 B.) Tübingen, Osiander 14 gr. od. 17½ sgr.

Gebet, das, des Kindes. Ein Andachtsbuch für die Jugend. Mit 1. Kupfer. 12. (6 B.) Dillingen, Roßnagel. (Leipzig, Central-Compt.) 6 gr. od. 7½ sgr.

Gebet, das Wessobrunner, und die Wessobr. Glossen. Herausgegeben von W. Wackernagel. 8. (6½ B.) Berlin 1827, Schmidt 12 gr. od. 15 sgr.

Gebetbuch für die heilige Weihnacht, wie sie in der katholischen Kirche gefeyert wird, mit der aus dem Latein übers. Mette, dem Hochamte, den heil. Messen u. geeigneten Betrachtungen von einem Weltpriester der Diöcese Augsburg. 8. (5¼ B. u. 1 Kupfer.) Augsburg, Wolff. geh. 6 gr. od. 7½ sgr.

Gebete für die Kleinen. 16. (2 B.) Trier, Linz. br. ¼ thl.

Gebethe zur seligsten Jungfrau und Gottesgebährerin Maria. 8. (1 B.) Landshut 1827, Thomann 1½ gr. od. 2 sgr.

Gebirgsblatt, neues Schlesisches, für alle Stände. Redig. von J. Krebs. 1828. 4. Landeshut (Breslau, Grüson u. Comp.) n. 1 thl. 18 gr. od. 1 thl. 22½ sgr.

Gedanken über den Entwurf einer Proceß-Ordnung für Bayern 1825. (Von D. J. N. Nibler.) gr. 12. (6 B.) Straubing 1827, Schorner. geh. 8 gr. od. 10 sgr.

Gedichte vermischten Inhalts, bestehend in Geburtstags-, Hochzeits- und Abschiedsgedichten, in Logogriphen u. Stammbuchsversen. Von Sch.....n. Neue Ausg. 8. (8½ B.) Quedlinb. Ernst. geh. 12 gr. od. 15 sgr.

Gedichtesammlung für unsere Kleinen. Vor der Schule u. auch in derselben zu gebrauchen. 2r und vermehrter Abdruck aus dem Buche „Bitte, bitte." 8. (1½ B.) Hamburg, Herold. geh. 3 gr. od. 3¾ sgr.

*Gedichtsammlung, als Lese-, Gedächtniß und Deklamir-Uebungen zu gebrauchen. (Von J. D. Bertels.) 2s Bändchen, für

größere Kinder. 3te verb. u. verm. Aufl. 8. (13 B.) Altona 1827, Hammerich . . . 8 gr. od. 10 sgr.

‡ Gehler, J. S. T., physikalisches Wörterbuch; neu bearb. v. Brandes, Gmelin, Horner, Muncke, Pfaff. 4r Bd. 1ste Abtheil. F. Mit 9 Kupfert. gr. 8. (34½ B.) Leipzig 1827, Schwickert. Subscriptions-Preis n. 2⅓ thl. Schreibpapier n. 3 thl. 2 gr. od. 3 thl. 2½ sgr.

Gehrig, J. M., Sonn- u. Festtägliche Predigten u. Homilien, nebst einigen Gelegenheits-Reden und Einem Curse Fasten-Predigten, gehalten im J. 1824. 2Thle. Mit d. Portr. des Verf. 2te verb. Aufl. 8. (33½ B.) Würzburg, Etlinger 1½ thl.

Geib, K., die Volkssagen des Rheinlandes. In Romanzen u. Balladen. 1s Bdchen. Mit XXI. Kupfern. 8. (11 B.) Heidelberg, Engelmann. Velinp. geb. in Futteral n. 2⅔ thl.

‡ Geiger, Dr. Ph. L., Handbuch der Pharmacie zum Gebrauche b. Vorlesungen u. zum Selbstunterrichte für Aerzte, Apotheker und Droguisten. 2r Bd. in 2 Abtheil. gr. 8. (41 B. rest Ende.) Heidelberg 1827, Osswald 4⅔ thl.

Geissel, Domkapitular J., der Kaiser-Dom zu Speyer. Eine topographisch-historische Monographie. 3 Bde. gr. 8. (54 B. u. 2 lithogr. Ansichten.) Mainz, Müller. (Leipzig, Hinrichs.) 3 thl. 6 gr. od. 3 thl. 7½ sgr.

‡ Geist aus Luthers Schriften, oder Concordanz der Ansichten und Urtheile des großen Reformators über die wichtigsten Gegenstände des Glaubens, der Wissenschaft u. des Lebens. Herausgeg. von F. W. Lomler, G. F. Lucius, D. J. Rust, L. Sackreuter und D. E. Zimmermann. 1r Bd. 2te und 3te Abtheil. Bo — F. gr. 8. (40 B.) Darmstadt, Leske. Subscript.-Pr. n. 1 thl. 4 gr. od. 1 thl. 5 sgr. Velinp. n. 2 thl.

Geistliche, der evangelische, in den Kön. Preuß. Staaten, nach seinen amtlichen Verhältnissen dargestellt von einem Preuß. Prediger. 8. (6 B.) Magdeb. Heinrichshofen 6 gr. od. 7½ sgr.

Gemälde Griechenlands und der Europäischen Türkey, oder Abriß der physischen, histor. u. polit. Geographie dieser Länder. Aus d. Franz. des Griechen G. A. M. 2 Bde. 16. (1r Bd. 18 B. u. 1 Karte von Perrot. rest 2r.) Heidelberg, Engelmann. Subscr.-Pr. geh. n. 1 thl. 8 gr. od. 1 thl. 10 sgr.

Bildet den 2ten u. 3ten Bd. der † Sammlung geograph. Gemälde ꝛc. vom Obersten Bory de Saint-Vincent.

— Gemälde aus dem Nonnenleben. Verfaßt aus den Papieren der aufgehobenen bayerischen Klöster. 4te verbesserte Aufl. Mit 1 Kupfer u. 1 Vign. gr. 12. (7½ B.) München, Fleischmann. geh. 16 gr. od. 20 sgr.

Gemberg, A. Fr. L., die Schottische Nationalkirche, nach ihrer gegenwärt. innern und äußern Verfassung. Mit Vorwort von D. A. Neander. Ein Beitrag zur Charakteristik der evangel. Kirche. gr. 8. (21 B. incl. Musikbeil.) Hamburg, Fr. Perthes . . . 1 thl. 16 gr. od. 1 thl. 20 sgr.

Generalbericht, zweiter, der Direktion des deutsch-amerikanischen Bergwerk-Vereins in Elberfeld an die Aktieninhaber. Mit 14, die Werke u. Bauten des Vereins vorstellenden Gru-

benrissen und Planen. gr. 8. (9 B. u. 10 Tab.) Elberfeld, Schönian in Comm. Velinp. geh. n. 1 thl. 12 gr. od. 1 thl. 15 sgr.

Der 1ste Generalbericht ist 1825 erschienen, aber nicht in den Buchhandel gekommen.

Gendrins anatom. Beschreib. der Entzündung, vide Bibliothek.

Geographi graeci minores, ex recens. et cum annotat. God. Bernhardy. Vol. I. — Etiam s. titulo: Dionisius Periegetes graece et latine cum vetustis commentariis et interpret. Pars I. et II. 8 maj. (70 B.) Lipsiae, libr. Weidmann 5¼ thl. — Patentp. 5⅝ thl. — fein Patentp. 6½ thl. — Velinp. n. 8 thl. — idem liber Hudsonianae edit. adnotat. integras cum Dodwelli dissertat. edidit, suasque et varior. adjecit; textum denuo recens., et var. lect. subjecit, versionem latinam recogn.; copiosiss. denique indicibus, ac tab. in aere incisis, instrux. J. F. Gail. Vol. I. cont. Hannonis et Scylacis periplos. 8 maj. (40 B. u. 3 Karten.) Parissii 1826 (Lips. Ponthieu et soc.) br. n. 8 thl.

Geographie, oder Erdkunde, kleine, ein Elementarbuch für den Schulunterricht. Verfertigt und herausgeg. von einer Gesellschaft preuß. Volksschullehrer, und mit einem Vorworte begleitet von M. M. E. Engel. 8. (13 B.) Leipzig 1827, Lauffer 8 gr. od. 10 sgr.

Gerbel, Prof. J., über ästhetische Bildung. Programm. gr. 4. (1½ B.) Passau. (Straubing, Schorner) geh. 2 gr. od. 2½ sgr.

Gerbing, J. G., der erste Leseunterricht, in einer naturgemäßen Stufenfolge. 8. (7½ B.) Neustadt, Wagner 3 gr. od. 3¾ sgr.

Gerdy, P. N., chirurgische Verbandlehre, oder Abhandlung von den Verbänden und Verbandmaschinen und deren Gebrauch in der Chirurgie. Aus d. Franz. Mit 20 Tafeln Abbild. gr. 8. (36¼ B.) Weimar, Ind.-Compt. geh. 3 thl.

Gerhard, E., und Th. Panofka, Neapels antike Bildwerke. 1r Thl. (Mit Steintaf.) gr. 8. (32 B. rest Tafeln.) Stuttgart, v. Cotta 3 thl. 8 gr. od. 3 thl. 10 sgr.

† Gerhard, W., Gedichte. 3r u. 4r B. — Auch u. d. Titel: Wilá. Serbische Volkslieder und Heldenmährchen. 2 Abtheil. Lexicon-8. (48 B.) Leipzig, Barth. br. 3 thl. — Schweizer-Velinpapier 4 thl. 12 gr. od. 4 thl. 15 sgr.

Germar, E. F., Fauna Insectorum Europae. Fasc. XIII. qu. 8. (25 illum. Kupfer und 27 Blätter Text.) Halae, Kümmel. geh. 1 thl. 8 gr. od. 1 thl. 10 sgr.

Die 1812—26 erschienenen XII Fasc. (à 1⅓ thl.)-*vide* Ahrens.

— Hofpred. F. H., Beytrag zur allgemeinen Hermeneutik, und zu deren Anwendung auf die theologische. Ein Versuch zur nähern Erörterung und Begründung der panharmen. Interpretation. gr. 8. (18 B.) Altona, Busch 1⅓ thl.

Gesangbuch für evangelische Christen, gesammelt u. herausgeg. von Pastor Fr. Fricke. Mit Anhang. 2te Aufl. 8. (45¼ B.) Bunzlau, Appun n. 12 gr. od. 15 sgr.

Der Anhang: Die Liturgie, die sonn- und festtägl. Episteln und Evangelien, die Passionsgeschichte und Gebete zur häusl. Erbauung enthaltend, ist auch für 3 gr. oder 3¾ sgr. apart zu haben.

Gesangbuch, Hamburgisches Israelitisches, für häusl. und öffentl. Gottesverehrung (Herausgeg. von D. E. Kley.) 3te verb. u. verm. Aufl. 8. (15½ B.) Hamburg 1827, Erié. geh. ¾ thl.

(Geschäfts-Tabellen für Aerzte. 2te Aufl.) Fol. (13½ lithogr. ½ gedruckter B. nebst 10 unbedruckten B. Passau, Pustet.) Schreibp. geb. 16 gr. od. 20 sgr.

‡ Geschäfts-Tagebuch für practische Heilkünstler auf das Jahr 1828. Ein Taschenbuch zum täglichen Bedarf für ausübende Aerzte. Nebst e. Anhang, enthaltend Mittheil. für Theorie u. Praxis, über neue Entdeckungen und Erfahrungen im Gebiete der Heilkunde und der damit verbundenen Naturwissenschaften; herausgeg. von D. L. Dittmer. 8. (20 B.) Danzig, Gerhard. geh. in Futteral n. 20 gr. od. 25 sgr.

Geschenk, kleines, für Jünglinge und Jungfrauen. Enthält eine Sammlung Gesellschafts-Lieder; die Blumen-Sprache, und auserwählte Stellen für Stammbücher. 8. (4¼ B.) Wesel 1827, Becker (Leipzig, Rein) geh. 5 gr. od. 6¼ sgr.

— für alle Haushaltungen, vide Kipp's Oelreinigung.

Geschichte Alfreds des Großen, übertragen aus Turners Geschichte der Angelsachsen, nebst der Lodbrokar-Quida in dem Urtext und einer metrischen Uebersetzung; von D. Fr. Lorentz. gr. 8. (18½ B.) Hamburg, Fr. Perthes 1⅓ thl.

Geschichte und Beschreibung des sächsischen Bergbaues. Nebst 22 color. Abbildungen der sächs. Berg- und Hüttenleute in ihren neuesten Staatstrachten. gr. 4. (2 B. u. 7 Tafeln) Zwickau 1827, Literatur- und Kunst-Compt. geh. n. 2½ thl.

— kurze, der, der seligsten Jungfrau und Gottesgebärerin Maria geweihten Wallfahrtskapelle zu Teising. Ein Beytrag zu dem zweyten 100jähr. Einweihungsfeste dieser Kapelle im Jahre 1827. 8. (1 B. u. 1 Ansicht.) Landsh. Thomann. geh. n. 2 gr. od. 2½ sgr.

† — allgemeine, der Kriege der Franzosen und ihrer Alliirten, vom Anfange der Revolution bis zum Ende der Regierung Napoleons. Nach den einzelnen Feldzügen für Leser aller Stände erzählt. Mit Napoleons Leben. Aus d. Franz. 7s — 8s Bdchn. Mit Napoleons Portr. 16. Darmstadt 1827, 28, Leske. geh. 1 thl.

vide: ‡ Napoleon vor seinen Zeitgenossen.

— kurze, des Lebens und der Tugenden des heil. Vincenz von Paulus; aus dem Franz. von J. A. Sambuga übersetzt. Neue verb. Ausg. 8. (6½ B.) München, Giel 5 gr. od. 6¼ sgr.

— kurze und faßliche, Dr. Martin Luthers und der Reformation, besonders zum Gebrauch in Elementarschulen. 8. (3 B.) Berlin, L. Oehmigke. geh. 2 gr. od. 2⅔ sgr.

— des Mönchthums in allen seinen Verzweigungen und Folgen für Kirche und Staat. Nach ältern und neuern Schriftstellern und Berichten herausgeg. durch D. E. Münch. 1s u. 2s Bdchn. 16. (22½ B.) Stuttgart, Frankh. geh. 12 gr. od. 15 sgr.

Auch unter den Titeln: 1s: Archäologie des Mönchwesens. Nach d. Verf. der Ordres Monastiques 1s Bdchen. — 2s: Ursprung und Beschaffenheit des Mönchswesens in den ersten Jahrhunderten der

christl. Kirche. Aus J. G. v. Zimmermann. Mit Erläuterungen, Zusätzen und Berichtigungen.

Geschichte des Königr. Neapel vom Jahre 1800 bis zum J. 1820. Zusammengestellt nach den Memoiren des Prinzen Pignatelli Strangoli und andern verbrannten Original-Quellen. gr. 12. (11½ B.) Darmstadt, Leske. geh. 1 thl. 8 gr. od. 1 thl 10 sgr.

— der Verbreitung des Protestantismus in Spanien, und seiner Unterdrückung durch die Inquisition im 16ten Jahrhunderte. Aus d. Franz. gr. 8. (6½ B.) Leipzig, Hinrichs. geh. 12 gr. od. 15 sgr.

— der engl. Revolution unter den Stuarts, vide Kortüm.

— der französischen Revolution. (Nebst einer Geschichte der Revolution von 1355 oder der Stände-Versammlung unter dem Könige Johann. Von A. Thiers u. Fr. Bodin. 1s Bdchen.) Aus d. Franz. von D. F. H. Ungewitter. 5s Bdchen. 16. (10½ B.) Quedlinburg, Basse. geh. 9 gr. od. 11¼ sgr.

1s — 4s Bdchen., vide Mignet.

— und Rechtsverhältniß der Schlesischen Staats-Obligationen, von drei durch holländische Handelshäuser negociirten, auf das Herzogthum Ober- u. Niederschlesien pfandweise versicherten Staatsanlehen aus den Jahren 1734 bis 1737. Mit Urkunden. Lexicon-8. (7½ B.) Frankfurt 1827, Fr. Wilmans in Comm. n. 12 gr. od. 15 sgr.

Gesellschafter, der, oder Blätter für Geist und Herz. Herausgeg. von F. W. Gubitz. 12r Jahrg. 1828. 000 Numm. mit Vign. gr. 4. Berlin, Maurer'sche Buchh. n. 8 thl.

† Gesenius, Dr. W., hebräisches Elementarbuch. 2r Theil. — Auch u. d. Titel: Hebräisches Lesebuch, mit Anmerk. u. erklär. Wortregister. 5te verb. Aufl. gr. 8. (11 B.) Halle, Rengersche Verlagsh. 15 gr. od. 18⅞ sgr.

Gespräch des Scholastikers mit seinem Freunde, vide J. Müller.

Gessner, Chr. H., Observationes de jure succedendi contra Testamentum ex Novella CXV, quas Dissert. inaug. proponit. 8 maj. (5½ B.) Basileae, (Zürich, Gessner.) geh. ½ thl.

‡ — G., die Abendglocke. Eine Quartal-Schrift zur christl. Erbauung. 2r Bd. (Jahrg. 1828.) 4 Hefte. 8. Zürich, Geßner 1 thlr. 12 gr. od. 1 thl. 15 sgr.

— — christliche Religionslehre für die zartere Jugend. 6te Aufl. 12. (6½ B.) Winterthur 1825, Steiner 6 gr. od. 7½ sgr.

Gesterding, D. C., Beitrag zur Geschichte der Stadt Greifswald, oder vervollständigte Darstellung, Berichtigung und Erläuterung aller die Stadt Greifswald, ihre Kirchen und Stiftungen angehenden Urkunden bis zum Ende des 18ten Jahrhunderts. gr. 8. (29 B.) Greifswald 1827, Mauritius in Comm. n. 2 thl. — Post-Velinp. n. 2½ thl.

Gesundheitszeitung. Eine populär-medicinische Zeitschrift. 1r Jahrg. 1828. 26 Numm. (Bogen). Mit Vign. 8. Greiz, Henning 1 thl. 8 gr. od. 1 thl. 10 sgr.

Geutebrück, J. G., Erörterungen und Wünsche in Hinsicht auf Blitzableiter. Zwei Vorlesungen in der Naturforschenden Gesell-

schaft des Osterlandes. gr. 8. (3 B. u. 1 Steintaf.) Leipzig, Barth. geh. 6 gr. od. 7½ sgr.

‡ Gieseler, D. J. C. L., Lehrbuch der Kirchengeschichte. 2r Bd. 1e Abtheil. 2te, sehr verbesserte Aufl. gr. 8. (21 B.) Bonn, Marcus 1 thl. 8 gr. od. 1 thl. 10 sgr.

Gilly, D., Handbuch der Land-Baukunst, vorzüglich in Rücksicht auf die Construction der Wohn- und Wirthschaftsgebäude. Nach des Verf. Tode herausgeg. von D. G. Friederici. 3r Thl. in 2 Abtheil. Mit 1 Heft von 25 Kupfertaf. u. 1 Vign. in gr. Fol. Neue unveränd. Ausg. gr 8. (51 B.) Halle, Rengersche Verlagsh. 4½ thl. — Mit illum. Kupfern 6 thl.

1r u. 2r Bd. mit 50 Kupfertaf. 5te Aufl. Braunschweig, Vieweg 1822, kosten 6 thl. — Mit illum. Kupfern 9 thl.

* Girardet, F., Andachtsstunden für betrübte und frohe Herzen. XII Predigten. 3r Bd. gr. 8. (15 B.) Dresden, Hilscher 1⅙ thl.

Glatz, J., Theone. Ein Geschenk für gute Töchter, zur Veredlung ihres sittlichen u. religiösen Gefühls. 2 Bde. 4te rechtmäß. Aufl. Mit 2 Kupfern u. 2 Vign. 8. (33½ B.) Frankfurt, Fr. Wilmans. Velinp. br. 2 thl.

Ein Seitenstück hierzu ist:

— — Minona. Ein unterhalt. Lesebuch für junge Mädchen von 7 — 12 Jahren, zur Bildung ihrer Sitten. 4te rechtmäß. Aufl. Mit 1 Kupfer u. 1 Vign. 8. (16 B.) Ebend. Velinp. br. 1 thl.

Glaubens-Bekenntnisse, die, zweier evangel. Fürsten bey ihrem Uebertritt zur römisch-kathol. Kirche im J. 1717, nebst einigen Worten an evangel. u. kathol. Christen, veranlaßt durch bekannte Ereignisse unsrer Zeit. 8. (1 B.) Tübingen 1826, (Osiander.) geh. 2 gr. od. 2½ sgr.

Gleim, Betty, Erzählungs- und Bilderbuch, zum Vergnügen und zur Belehrung der Jugend. Mit 25 radirten Kupfern von J. H. Menken. 2te Ausg. 8. (10½ B.) Bremen, Kaiser. geb. 1 thl.

‡ Glück, D. C. Fr. v., ausführliche Erläuterung der Pandecten nach Hellfeld; ein Commentar. 29r Thl. 2e Abtheil. gr. 8. (15 B.) Erlangen 1827, Palm'sche Verlagsh. 18 gr. od. 22½ sgr.

Glück und Freude sey mit Dir! Wiener Jugendalmanach für das Jahr 1828. Mit 3 Kupfern. 16. (11½ B.) Wien, Sollinger. (Leipzig, Liebeskind.) geh. 16 gr. od. 20 sgr.

Goebel, Dr. Fr., pharmaceutische Waarenkunde, mit fein illum. Kupfern. 1r Bd. 1s u. 2s Heft. gr. 4. (12 B. u. 11 Tafeln.) Eisenach 1827, 28, Bärecke. 2r Subscr.-Pr. à n. 1⅓ thl.

Goldbeck, D. J. C., Geist und Kritik des Mangelnden in der Mathematik, Naturkunde und Medicin, nebst einem Schreiben Joh. v. Müller's, als Anhang: die Heilung der Taubstummheit. 8. (8 B. u. 1 Tab.) Hamburg 1827, P. Hoffmann. geh. 16 gr. od. 20 sgr.

‡ Goldgrube, die Englische, für das bürgerl. Leben, oder gemeinnütz. Tausendkünstler ꝛc. 5s, 6s u. letztes Bdchen. — Auch u. d. Titel: Die Silbergrube. 2 Bdchen. 12. (20 B.) Ulm, Gönner. geh. 1 thl. 6 gr. od. 1 thl. 7½ sgr.

Goldhorn, D. J. D., Mittheilungen aus des vollendeten Superint. D. H. G. Tzschirner letzten Amts- u. Leidensjahren, nebst den bei seinem Tode gesprochenen Worten. (2te Aufl. gr. 8. (3½ B.) Leipzig, Barth. geh. 6 gr. od. 7½ sgr.
Ein Gedicht auf Tzschirner's Tod, vom Stadtschreiber Heimbach (¼ B.), wird gratis beigegeben.

— — Predigt während der feierlichen Abführung der entseelten Ueberreste weiland Ihrer Maj. der höchstseel. Königin von Sachsen Maria Theresia, am 9. Nov. 1827, als am allgem. Bußtage. gr. 8. (1½ B.) Ebend. 3 gr. od. 3¾ sgr.

Goldwitzer, Frz. W., Bibliographie der Kirchenväter und Kirchenlehrer vom ersten bis zum dreyzehnten Jahrhunderte. Als nothwend. Handbuch zur Patrologie u. Patristik für kathol. Theologen. gr. 8. (17 B.) Landshut, Thomann 1 thl. 12 gr. od. 1 thl. 15 sgr.

— — die Psalmen Davids, metrisch nach dem Parallelismus aus dem Hebräischen treu ins Deutsche übersetzt. gr. 8. (22½ B.) Sulzbach 1827, v. Seidel 1 thl. 16 gr. od. 1 thl. 20 sgr.

Göroldt, Cantor J. H., Leitfaden zum gründlichen Unterricht im Generalbasse und in der Komposition, für Anfänger. In 2 Abtheil. 2te neu bearb. Ausg. gr. 8. (11½ B.) Quedlinburg, Ernst 1 thl.

v. Görtz, histor. u. polit. Denkwürdigkeiten, vide Denkwürdigk.

† Goßner, J., das Erbauungs-Buch der Christen, oder die heil. Schriften des Neuen Bundes mit Erklärungen u. Betrachtungen. 2r Thl. — Auch u. d. Titel: Das Evangelium unsers Herrn und Heilandes Jesu Christi von Markus beschrieben. gr. 8. (20 B.) Berlin 1827, Reimer 10 gr. od. 12½ sgr.

— — dasselbe 3r Thl. — Auch u. d. Titel: das Evangelium ꝛc. von Lukas beschrieben. gr. 8. (34 B.) Ebend 1828 ⅔ thl.

Göethe's Werke. Vollständige Ausgabe letzter Hand. (1ste Liefr.) 1r—5r Bd. gr. 8. (101 B.) Stuttgart, v. Cotta. Prän.-Pr. für 40 Bde. Velinp. geh. 50⅔ thl. — Schweizerp. 40 thl. — Weiß Druckp. 32 thl. Sächs.

† — dieselben. Ausgabe in 16. (2te u. 3te Lief.) 6r—15r Bd. (205½ B.) Ebend. 1827, 28. Prän.-Pr. für 40 Bdch. 12½ thl.
Kupfer zu beiden Ausgaben, vide unter Kunstsachen im Anhange.

— dieselben. — Supplemente. 2 Bdchen. — Auch unter dem Titel: Göthe's Ehrentempel. Eine Sammlung aller an Göthe gerichteten oder auf sein Leben u. Wirken Bezug habenden Poesieen seiner Zeitgenossen. Nebst dem Versuche einer Charakteristik sämmtl. dramat. Schriften Göthe's. Von J. B. Rousseau. 2 Bdchen. 16. (34½ B.) Hamm 1827, 28, Schulz. geh. 1 thl.

Gott und die Natur, Offenbarungs- und Vernunftkenntniß, Religion Christi und Religion der Christenheit, in einer freimüthigen Zusammenstellung mit den Schriften der Hrn. Bockshammer, Neander, Schott u. a. Von einem Professor in Heidelberg. gr. 8. (44 B.) Heidelberg, Engelmann 3 thl.

† Gottschalk, Dr. C. A., Selecta Disceptationum forensium

capita. Tom. II. cum indicibus. Edit. II. multis part. auct. et emend. 8 maj. (31½ B.) Dresdae, Hilscher 2¾ thl.

(Götz) Katechismus des Hopfenbaues, vide Katechismus.

— Chr. J., Beyträge zum Groschen-Cabinet. 3 Thle. Enthaltend Münzen des Röm. u. Deutschen Kaiserthums, nebst denen des östreich., bayr., fränk., schwäb., ober- u. niederrhein., westphäl., niedersächs. und eines Theils des obersächs. Kreises. — Auch u. d. Titel: Beyträge ꝛc., nach Anleitung der hinterlass. Sammlung deutscher Münzen des k. sächs. Finanz-Secr. Chr. Fr. Pohl. gr. 8. (82 B. u. 3½ B. Tab. nebst 2 Kupfertaf.) Dresden (1810) 1827. (Leipzig, Magazin für Ind.) n. 3 thl.

—— Deutschlands Kayser-Münzen des Mittel-Alters. Beschrieben und in LIV lithograph. Tafeln dargestellt. gr. 4. (18½ B.) Ebend. 1827. geh. n. 6 thl.

‡ Gourgaud, General, Geschichte Napoleons und der großen Armee im Jahre 1812; oder Zusätze u. Berichtigungen zu dem Werke des Generals, Gr. v. Segur. Nach der neuesten Franz. Orig.-Ausg. übers. von C. S. 2s Bdchen. 16. (11 B.) Quedlinburg, Basse. geh. 9 gr. od. 11¼ sgr.

Gräfe, Dr. Ed. Ad., Universal-Register zu v. Gräfe's und v. Walther's Journal der Chirurgie etc., *vide* Journal.

† Graff, E. G., Diutiska. Denkmäler deutscher Sprache und Literatur. 2r Bd. 3 Hefte. gr. 8. (24 B.) Stuttgart 1827, v. Cotta 2 thl. 10 gr. od. 2 thl. 12½ sgr.

Gräffer, Frz., Historische Unterhaltungen ꝛc. 2r Thl. — Auch u. d. Titel: Nebenstunden, geschichtl. und literar. Inhalts. Nähmlich: kleine histor. Memoiren und Nachweisungen, Lebenszüge u. Notizen; Einfälle und Meinungen über Welt u. Literatur; überhaupt vermischte Aufzeichnungen, alte u. neue Zeit betreffend. gr. 12. (11¼ B.) Wien, Sollinger. (Leipzig, Liebeskind.) geh. 20 gr. od. 25 sgr.

Der 1ste Thl. erschien 1822 bei Tendler in Wien, und kostet 1 thl.

Gramberg, Dr. C. P. W., Libri Geneseos secund. fontes rite dignoscendos adumbratio nova. In usum praelect. 8 maj. (8 B.) Lipsiae, Weigel 12 gr. od. 15 sgr.

—— das Buch der Sprüche Salomo's neu übersetzt, nach seinem Inhalte systematisch geordnet, mit erklär. Anmerk. und Parallelen aus dem A. und N. T. versehen. gr. 8. (8½ B.) Ebend. 12 gr. od. 15 sgr.

Gräser, Regier.-R. J. B., das Judenthum und seine Reform, als Vorbedingung der vollständigen Aufnahme der Nation in den Staaten-Verband. Justiz- u. Polizey-Beamten zur vorvorzüglichen Rücksichtnahme. 8. (13½ B.) Bayreuth, Grau 18 gr. od. 22½ sgr.

—— der erste Kindesunterricht in der Religion, nach den Prinzipien des Unterrichts fürs Leben ꝛc. 3te Aufl. gr. 8. (9 B.) Hof, Grau 16 gr. od. 20 sgr.

Graßmanns Wandfibel. Fol. (16 B.) Berlin, Reimer. Schreibp. 10 gr. od. 12½ sgr.

Grattenauer D., Aphorismen über Thierquälerei. Zur Berichtigung der Urtheile über die Menagerie des Hrn. v. Dinter. 12. (1 B.) Breslau, Grüson u. Comp. geh. 4 gr. od. 5 sgr.

‡ Grävell, D. M. L. F. W., Nachträge zu den 3 ersten Bänden des Kommentars zur allgem. Gerichts-Ordnung, bis zu Ende d. J. 1826. gr. 8. (2½ B. Erfurt, Keyser.) geh. ¼ thl.

Grebitz, Carol. Eleonore, Hülfsbuch für Küche und Haushaltung, Feld- und Gartenbau. gr. 8. (19 B.) Berlin, Amelang. br. 18 gr. od. 22½ sgr.

* Gregory, D. O., theoret., prakt. u. beschreibende Darstellung der mechanischen Wissenschaften. Nach der 3ten verb. Aufl. aus d. Engl. übers. u. mit Anmerkungen und Zusätzen versehen von D. J. F. W. Dietlein. 2r Bd. enthalt. Bemerkungen über die Beschaffenheit, die Bauart u. die Vereinfachung von Maschinen, über Reibung, Steifigkeit der Seile, bewegende Kräfte ꝛc. u. die Beschreibung vieler sinnreichen u. nützl. Maschinen. Mit 41 Kupfertaf. in gr. 4. — gr. 8. (42 B.) Halle, Hemmerde und S. 5 thl. — Beide Bde 8½ thl.

Beide Bde werden nicht getrennt. — Der 1ste Bd. enthält die Theorie der Statik, Dynamik, Hydrostatik, Hydrodynamik u. Pneumatik.

Greif, Ernst, Jugend-Sünden. (Gedichte.) 8. (13 B.) Lemgo 1827, Meyer'sche Hofbuchh. n. 16 gr. od. 20 sgr.

Greve, E. W., Hand- und Lehrbuch der Buchbinde- u. Futteralmache-Kunst. In Briefen an einen jungen Kunstverwandten nach vieljähr. eigenen Erfahrungen gründlich u. möglichst vollständig ausgearb. Mit nützl. Anmerk., Verbesser. u. e. Vorrede von D. S. F. Hermbstädt. 2 Bde. Mit des Verf. Bildn. 11 Steintaf., und Sach- u. Wortregister. 8. (54 B. u. 1 Tab.) Berlin 1822, 23, (Matthisson) Herabgesetzter Preis 3 thl. 12 gr. od. 3 thl. 15 sgr.

Apart kostet der 1ste Bd.: Die Buchbindekunst 2 thl. — Der 2te: Die Futteralmachekunst 1 thl. 20 gr. od. 1 thl. 25 sgr.

‡ Griechen-Blätter. Berichte und Mittheilungen des Vereines zur sittlich-religiösen Einwirkung auf die Griechen. 2s Heft. gr. 8. (6 B.) Basel 1827. (Spittler.) 8 gr. od. 10 sgr.

Auch das 1ste Heft ist von Spittler zu beziehen.

Grieser, Prof., Tabelle zur Geschichte Bayerns. Fol. Kempten, Dannheimer 2 gr. od. 2½ sgr.

Grimm, K. Fr., Anleitung zur doppelten italienischen Buchhaltung. 8. (11½ B.) Kassel, Bohné 16 od. 20 sgr.

Groos, D. Fr., psychiatrische Fragmente. 1s Bdchen — Auch u. d. Titel: Entwurf einer philosophischen Grundlage für die Lehre von den Geisteskrankheiten. gr. 8. (7 B.) Heidelberg, Groos 14 gr. od. 17½ sgr.

Gros, J. Fr. C., der Schuldheiß, oder landwirthschaftl. Abhandlung über die Art und Weise, wie derselbe wohlthätig auf Ackerbau, Viehzucht, überhaupt auf alles, was zur Emporbringung der Landwirthschaft seines Wohnortes dient, wirken kann, wenn ihm, wie in dieser Abhandlung geschehen ist, die erforderlichen Anweisungen dazu an Hand gegeben werden. gr. 8. (21 B.) Wiesb., Schellenberg 1 thl. 4 gr. od. 1 thl. 5 sgr.

Grosholz, J. L., Antritts-Predigt. Gehalten in der Haupt-Stadtpfarr-Kirche zu Mannheim am 25. Febr. 1828. (Zum Besten der armen Kinder, welche in diesem Jahre zum erstenmal das heil. Abendmahl empfangen.) gr. 8. (3¼ B. Mannheim, Schwan und G.) geh. 4 gr. od. 5 sgr.

Grosser, J. E., 300 Denksprüche und goldene Lehren. Für Kinder und Kinderfreunde. 3te verb. Aufl. gr. 8. (2¼ B.) Breslau, Grüson u. Comp. geh. 3 gr. od. 3¾ sgr.

— — 100 interessante Theater-Anekdoten für gebild. Freunde des Witzes und der fröhl. Laune. 1s Bdchen. 8. (4 B.) Ebend. geh. 8 gr. od. 10 sgr.

Großmann, Chr. G. L., und Chr. Fr. H. Sachse, Zwei Predigten am Sonnt. Oculi 1828, nach der am 4. März zu Altenburg vollzogenen Hinrichtung des Raubmörders Georgi. gr. 8. (2 B.) Altenb. Schnuphase. geh. 3 gr. od. 3¾ sgr.

Grotefend, Conrector A., Materialien lateinischer Stilübungen für die höheren Classen der Gelehrtenschulen. Mit Uebersetzungswinken versehen. 2te verm. Ausg. 8. (16 B.) Hannover, Hahn'sche Hofbuchh. 12 gr. od. 15 sgr.

Grötzner, D. C., der Krampf, insbesondere der Wundstarrkrampf, in nosologischer und therapeut. Hinsicht. gr. 8. (6½ B.) Breslau, Gosohorsky 14 gr. od. 17½ sgr.

Gruber, F. J., Leiden- und Todesgeschichte Jesu Christi, in gemüthlichen Versen geschildert. Nebst e. Anhange kirchlicher Cantaten und neuer Morgen-, Abend- und Schullieder. Andachts- und Erbauungsbuch für das christliche Volk und die Jugend beider Confessionen. (Mit 2 Kupfern, 5 Vign. und 4 von Czerny, Schiedermayr u. A. v. Schneider in Musik gesetzten Liedern.) 8. (9 B.) Augsburg, Bäumer; Leipzig, Hinrichs. In Kupferumschlag geb. u. 16 gr. od. 20 sgr.

— — der Mutter und Vater Segen in der Geschichte Theodosia und Wunibald, der edelsten Kinder hartgeprüfter Eltern. Zwei lehrreiche Erzählungen für Geist und Herz. Mit 6 fein illum. Kupfern. 8. (10½ B.) Nürnberg, Zeh. geb. 1 thl.

— — Warum führen die deutschen Tuch- und Zeuchmacher Kron' und Scepter und das burgundische Kreuz in ihrem Handwerks-Schilde? Eine histor. Abhandlung, die Ursachen erörternd, warum dieses hochgeadelte Handwerk, welches einst eines der blühendsten in Bayern und überhaupt in ganz Deutschland war, hauptsächlich durch die unersättliche Alleinhandelssucht der Juden so herabkommen mußte. gr. 8. (4¼ B.) Augsb. Bäumer; Leipzig, Hinrichs in Comm. geh. u. 7 gr. od. 8¾ sgr.

Grundlage, die, des Christenthums in Jesu sämmtlichen Reden und Aussprüchen, nach den 4 Evangelisten, nebst den geschichtl. Veranlassungen. Neue Ausg. 8. (13 B. zum Theil mit rother Schrift, und 1 Vign.) Hamm 1827, Schulz. cart. 6 gr. od. 7½ sgr. — Velinp. 8 gr. od. 10 sgr.

Gründler, D. C. A., das Land- und Lehnrecht in den deutschen Bundesstaaten mit beigefügten Quellen und Literatur im allgemeinen. Zum Gebrauch für Vorlesungen. gr. 8. (10¾ B.) Nürnberg, Riegel u. Wießner 16 gr. od. 20 sgr.

Grünewald, E. F., Dichtungen. gr. 12. (15 B. u. 1 sauber gestoch. Vign.) Carlsruhe 1827, Braun 1 thl.

†Gudme, A. C., Handbuch der theoret. u. prakt. Wasserbaukunst. 2r Bd. 1ste Abtheil. Mit 18 Kupfertaf. in Fol. gr. 8. (20 B.) Berlin, Rücker 2 thl. 12 gr. od. 2 thl. 15 sgr.

‡Guizot, Geschichte der engl. Staatsumwälzung, von der Thronbesteigung Karls I. bis zu dem Sturze Jakobs II. Deutsch bearb. mit Beilagen, von dem Uebersetzer des Laskaris. 1ste Abthl. 2r Thl. gr. 8. (31½ B.) Paris 1827, Levrault. br. 2 thl.

Güldenklee, K. F. H., der Rechtsbeistand in Ehe-Sachen; ein Hülfsbuch für Die, welche in den Ehestand zu treten gedenken, und vorzüglich für Solche, welche an der Fortsetzung einer friedl. Ehe gehindert sind, und ihre Processe selbst führen, oder die Sachwalter controliren wollen. 8. (6 B.) Berlin, Hirschwald. geh. 12 gr. od. 15 sgr.

Günther, J. A., Geschichte und Einrichtung der Hamburgischen Rettungs-Anstalten für im Wasser verunglückte Menschen. 3te, von der Hamburg. Gesellschaft zur Beförd. der Künste u. nützl. Gewerbe veranstalt. Ausg. Mit e. Nachtrage, welcher die seit 1794 getroff. neuen Einrichtungen u. Erweiterungen der Anstalt enthält. Mit 6 Kupfertaf. gr. 8. (8½ B. u. 1 Tab.) Hamburg, Herold. geh. 12 gr. od. 15 sgr.

Günzel, Al., Welcher Gewinn entspringt dem besorgten Christen beim Antritte eines neuen Jahres aus der vorurtheilsfreien Prüfung der jüngstvergangenen Zeit? Predigt am Neujahrstage 1828, in der K. Sächs. Kathol. Hofkirche gehalten. gr. 8. (1 B.) Dresden (Hilscher) geh. 3 gr. od. 3¼ sgr.
Zum Besten der Armen.

Gurlitt, Dr. J., Geschichte des Papsttums, *vide* Spittler.

‡Gurlt, Dr. E. F., anatomische Abbildungen der Haus-Säuge-Thiere. 10te Liefer. Text: Bogen 26. 27. Tafel 91—100. gr. Fol. Berlin, Reimer. geh. 1 thl. 12 gr. od. 1 thl. 15 sgr.

(Gütle) Mittheilungen für Bierbrauer, vide Mittheilungen.

Habich, Chr. E., die schnelle Reinigung des trüben, modrigen Wassers, und über die Anwendung der brandigen Producte zur Sicherung des Holzes gegen Moder und Schwamm, so wie zur künstl. Räucherung des Fleisches. (Aus Trommsd. N. Journal XVI. 1. abgedr.) 8. (4 B.) Leipzig, W. Vogel ⅙ thl.

Hafner, O., vermischte Gedichte. 8. (4 B.) Sulzbach, v. Seidel 4 gr. od. 5 sgr.

Hagen, Dr. Th. Alex. ab, Conspectus morborum generis humani et vitiorum ex ordine naturali obvenientium. Quod nosologiae compendium medicinae rationalis stud. et cultoribus offert. 8 maj. (13½ B.) Heidelb. Osswald 1⅙ thl.

— — Medicinae rationalis elementa. 8 maj. (2 B.) Ibidem 1827. geh. 6 gr. od. 7½ sgr.

Häglsperger, der erzählende Hausfreund, vide Jugend-Bibliothek.

Hahn, Dr. A., Lehrbuch des christlichen Glaubens. gr. 8. (46 B.) Leipzig, W. Vogel 2 thl. 12 gr. od. 2 thl 15. sgr.

— D. E. M., vollständiges Lehrbuch der Stereometrie, Pro-

jectionslehre und sphär. Trigonometrie. Zum Gebrauche für Schulen, und besonders für diejenigen, welche sich durch Selbstunterricht eine gründl. Kenntniß dieser Wissenschaften verschaffen wollen. Mit 11 Kupfertaf. gr. 8. (29½ B.) Leipzig, Kummer 3 thl. 4 gr. od. 3 thl. 5 sgr.

Hahn, M. Ph. M., Betrachtungen u. Predigten über die Sonn- u. Feiertägl. Evangelien, wie auch über die Leidensgeschichte Jesu, für Freunde der alten Schrift-Wahrheit. (2 Thle.) 3te aufs neue durchgesehen u. verb. Ausg. 8. (62½ B.) Reutlingen 1825. (Heidelb. Oßwald.) 1 thl. 12 gr. od. 1 thl. 15 sgr.

Hahnemann, Dr. S., die chronischen Krankheiten, ihre eigenthümliche Natur und homöopathische Heilung. 1r u. 2r Thl. gr. 8. (39 B.) Dresden u. Leipzig, Arnold 3½ thlr.

† Hain, L., Repertorium bibliographicum, in quo libri omnes ab arte typographica inventa usque ad annum MD. Typis expressi ordine alphabetico vel simpliciter enumerantur vel adcuratius recensentur. Vol. I. pars II. 8 maj. (36 B.) Stuttgartiae 1827, de Cotta n. 5 thl.

اشعار الحماسة — Hamasae Carmina, cum Tebrizi scholiis integris, indicibusque perfectis, versione latina et commentario perpetuo, primum edid. Dr. G. W. Freytag. Textus arabici Pars I — IV. 4 maj. (59½ B.) Bonnae 1826, (Marcus in comm.) geh. n. 12 thl.

Hamilton, Obrist J. P., Reisen in den innern Provinzen von Columbia. Aus d. Engl. (Aus d. ethnogr. Archiv abgedr.) (2 Abtheil.) gr. 8. (20½ B.) Jena 1827, Bran 1½ thl.

— — dasselbe, vide Bibliothek der Reisebeschreibungen. 47r Bd.

— W. G., parlamentarische Logik. Aus dem Engl. übersetzt, und nach Materien geordnet. 8. (6 B.) Tübingen, Laupp. geh. 10 gr. od. 12½ sgr.

Hammerstein, Chr. Frhr. v., landwirthschaftliche Schriften. 8. (14 B. u. 4 Tab.) Braunschw. 1827, Vieweg u. Sohn 1⅙ thl.

Enthält 2 gekrönte Preisschriften.

‡ Hammonia, Hamburg. Sonntagsblatt. Zeitschrift für gebildete Leser. Herausgeg. von D. C. W. Reinhold. Jahrg. 1828. 104 Numm. Mit Vign. gr. 4. Hamburg, Cranz n. 4 thl.

† Hand-Bibliothek, chirurgische, eine auserles. Sammlung der besten neuern Schriften des Auslandes. 10r Bd. — Auch u. d. Titel: Al. C. Hutchison, practische Beobachtungen in der Chirurgie, besonders in Beziehung auf den chirurg. Militär- und Seedienst. Durch Krankengeschichten und officielle Documente erläutert. Nach der 2ten Ausgabe des engl. Originals übersetzt. Mit 1 Kupfertaf. gr. 8. (23½ B.) Weimar, Ind.-Compt. geh. 1 thl. 21 gr. od. 1 thl. 26¼ sgr.

Handbuch für Darleiher, oder Darstellung aller bei Darlehen und in den daraus entspringenden Prozessen zu beobacht. gesetzl. Vorschriften. Von einem prakt. Juristen. Mit den nöthigen Formularen. 8. (12 B.) Berlin, Rücker. geh. ⅔ thl.

— des Verfahrens in fiscalischen Untersuchungs- und Injurien-Sachen, so wie des summar. Verfahrens bei Polizei- und

Wort an Joh. Wit, genannt von Dörring. 8. (30½ B.) München, J. Lindauer. geh. 2 thl. 6 gr. od. 2 thl. 7½ sgr.

Ein Vorläufer hierzu ist:

Harring, Harro, Serenaden u. Phantasien eines friesischen Sängers, nebst Klängen während des Stimmens. gr. 12. (11 B.) Ebend. geh. 1 thl.

H(ärlin), H., über Geschäfts-Vereinfachung und Ersparnisse in der Staatsverwaltung Württembergs. Mit e. Anhange über Besoldungen. 8. (2½ B. u. 2 Tab.) Stuttgart, Löflund und Sohn. geh. 6 gr. od, 7½ sgr.

Hartig, Oberforst-Dir. G. Fr., praktische Anleitung zum Vermessen und Chartiren der Forste in Bezug auf Betriebs-Regulirung. Mit 2 Steintaf. u. 7 Tab. gr. 8. (19½ B. incl. Tab.) Giessen, Heyer's Verlagsh. 2 thl.

— Staatsr. G. L., Lehrbuch für Förster u. die es werden wollen. 3 Bde. 7te, verm. u. verb. Aufl. gr. 8. (55¼ B., 3 B. Tab. u. 1 illum. Steintaf.) Stuttgart 1827, v. Cotta 4 thl.

— — Anleitung zur Prüfung der Forstkandidaten. 2te verm. Aufl. gr. 8. (4 B.) Berlin, Nicolai. geh. 10 gr. od. 12½ sgr.

Hartmann, D. F., prakt. Erfahrungen im Gebiete der Homöopathie. 1s Heft. — Auch u. d. Titel: Ueber die Anwendung der Nux Vomica in Krankheiten, nach homöopath. Grundsätzen. gr. 8. (9 B.) Leipzig, Hartmann 16 gr. od. 20 sgr.

— Prof. H. L., tabellarische Uebersicht der gewöhnlichsten altrömischen Münzen, nebst Vergleichung mit dem attischen Gelde, besonders für das Zeitalter des Cicero und Augustus. gr. 4. (9 B.) Ebend. geh. 21 gr. od. 26¼ sgr.

— Dr. Ph. C., Theoria morbi, seu Pathologia generalis, praelect. acad. adcomm. Editio II. emend. Cum effigie auctoris aeri incisa. 8 maj. (31 B.) Vindobonae, Wimmer 3 thl. 16 gr. od. 3 thl. 20 sgr.

Hase, Dr. C. A., de jure ecclesiastico commentarii historici. Dissert. Inest Libri primi Particula prior. 8 maj. (5¼ B.) Lipsiae, Hartmann 8 gr. od. 10 sgr.

† — K., Gnosis, oder evangelische Glaubenslehre, für die Gebildeten in der Gemeinde wissenschaftlich dargestellt. 2r Bd. 8. (19½ B.) Leipzig, Barth. br. 1 thl. 12 gr. od. 1 thl. 15 sgr.

Haßdenpflug, C. W., Moskau von der ersten Erbauung im 12ten Jahrhundert unter der Regierung des Czar Juri oder Georg I., bis zum großen Brande 1812 und Rückzuge Napoleon's. Charakteristik, Sitten u. Gebräuche des moskowit. Adels u. Volks, nebst e. Anhange von Anekdoten, Charakterzügen und historischen Seltenheiten. Mit Czar Juri's Bildn. 8. (5¼ B.) Hanau 1827, (Edler; Leipz., Hinrichs.) geh. n. ½ thl.

Hasse, Prof., Giebt es eine teutsche Geschichte? — Steht in „Jahrbücher der Geschichte u. Staatskunst vom Hofr. Pölitz."

— Prediger L., die früher u. zum Theil noch herrschenden merkwürdigsten Arten des religiösen Aberglaubens; mit einigen Bemerkungen zur Beförderung wahren Christenthums. 8. (7 B.) Ilmenau, Voigt 10 gr. od. 12½ sgr.

† Hassel, U. G., allgemeines Handwörterbuch der Geschichte und

Steuer-Contraventionen und anderen Vergehungen, deren Bestrafung den Verwaltungs-Behörden obliegt. Von einem pract. Juristen. 8. (13½ B.) Berlin, Rücker. geh. 1 thl.

Handbuch für Volksschullehrer, welche die neuesten u. zweckmäß. Lehrmethoden kennen lernen wollen, vide Baumgarten.

Handbüchlein, geistliches, für kathol. Christen; bestehend in ausgewählten Gebethen ꝛc. Mit beygefügten Kirchengesängen, Gebethen und Litaneyen, wie sie in der ganzen Wiener Erzdiöcese vorgeschrieben sind. 18. (182 Seiten u. 3 Holzschn.) Wien, Haas 6 gr. od. 7½ sgr.

— für Vormünder in dem preuß. Staate, nach den darüber ergangenen gesetzl. Bestimmungen. Von einem prakt. Juristen. 8. (4½ B. u. 1 B. Tab.) Berlin, Rücker. geh. 8 gr. od. 10 sgr.

Hand- u. Adressbuch der Erzdiöcese Cöln, nebst einer topograph. Uebersicht derselben nach ihrer neuesten Eintheilung in Decanate. Herausgeg. von den Beamten des Erzbischöfl. General-Vicariats zu Cöln. gr. 8. (8 B.) Cöln 1827, DuMont-Schauberg. geh. n. 12 gr. od. 15 sgr.

Handlungs-Addreß-Kalender von Frankfurt am Mayn, auf das Jahr 1828. 8. (9½ B.) Frankf., Streng. br. 9 gr. od. 11¼ sgr.

† Handlungs-Zeitung, allgemeine, mit den neuesten Erfindungen im Fabrikwesen, u. in der Stadt- u. Landwirthschaft. 35r Jahrg. 1828. 12 Hefte. gr. 4. Nürnb., Contor 5 thl. 15 gr. od. 5 thl. 18¾ sgr.

Handwörterbuch, allgem. deutsches encyclopädisches, oder wohlfeilstes Taschen-Conversations-Lexikon für alle Stände. In alphab. Ordnung. 1r Bd. 16. (10 B.) Augsburg, Schlosser. geh. Subscr.-Pr. n. 4 gr. od. 5 sgr.

Wer jetzt 3½ thl. Sächs. pränumerirt, erhält dafür das ganze Werk
1 in 24 Bänden (Heften).

—, dasselbe mit 100 Bildnissen (in Zollgröße) n. 7 gr. od. 8¾ sgr.

Hansen, C. F., Anleitung zur Kenntniß der einheimischen Gräser, so wie zu deren Anbau, Saamengewinnung u. Benutzung als Futterpflanzen. Nach Mertens u. Koch bestimmt u. beschrieben. Nebst einem Herbarium mit 65 Arten getrockneter Gräser. (In einer Mappe). gr. 8. (14 B.) Plön 1827; Kiel, Universitäts-Buchh. in Comm. n. 4 thl. 12 gr. od. 4 thl. 15 sgr.

Hantschke, Dr. J. C. L., de vocalium graecarum pronuntiatione. Programma scholast. separatim editum. Pars I. 4 maj. (4 B.) Elberfeldae 1827, Schönian. geh. 8 gr. od. 10 sgr.

Harless, Dr. H., Lineamenta historiae Graecorum ac Romanorum litterariae, scholarum in usum exposita. 8 maj. (11½ B.) Lemgoviae 1827, Meyer 12 gr. od. 15 sgr.

Harnisch, D. W., Anweisung zum Unterricht im Christenthum; im Juli 1827 vierzig Schullehrern ertheilt, u. seinem theuern Lehrer, dem Herrn Prediger Chr. Woltersdorff in Salzwedel, zu seinem 50jähr. Lehrerjubiläum am 31. Jan. 1828 gewidmet. 8. (9 B.) Halle, Anton 6 gr. od. 7½ sgr.

— — Sonntags-Erzählungen, vide v. Rugenroth.

Harring, Harro, Rhonghar Jarr. Fahrten eines Friesen in Dänemark, Deutschland, Ungarn, Holland, Frankreich, Griechenland, Italien u. der Schweiz. 4 Bde. — 1r u. 2r Bd. Mit einem

Mythologie, in einer alphabet. Reihenfolge der denkwürdigsten mythischen, historischen und literar. Personen vom Anbeginn der Geschichte bis zum Jahre 1825. 2r Bd. 2te Abtheil. Bel — Böl. gr. 8. (22½ B. und 6 genealog. Tafeln in gr. 4.) Weimar, Ind.-Compt. geh. 2 thl.

Hatin, Dr. J., Taschenbuch der Geburtshülfe in allen schwierigen und naturwidrigen Fällen, oder systematisch-prakt. Darstellung aller regelwidrigen Entbindungsfälle und der hierbei anzuwendenden geburtshülfl. Handleistungen und Unterstützungsmittel. Für prakt. Aerzte, nach dem Franz. bearb. von Dr. C. Fitzler. 12. (11 B.) Ilmenau, Voigt ¾ thl.

‡ Hauber, Hofcaplan M., katholisches Gebethbuch. Auszug aus dessen vollständigem Gebethbuche. Mit 1 Kupfer. gr 12. (20 B.) München, M. Lindauer. (Leipzig, Wienbrack.) Velinp. 2 thl. — Weiß Druckpap. 1 thl. 8 gr. od. 1 thl. 10 sgr.

Haug, Fr., Fabeln für Jung u. Alt. In sechs Büchern. Mit 1 Titelkupfr. 16. (20 B.) Heidelberg, Engelmann. geh. 1⅓ thl.

— — Opferkranz auf dem Altar der Geselligkeit, vide Sammlung der besten deutschen Gesellschaftslieder.

‡ Haupt, K. G., biblische Real- und Verbal-Encyklopädie, in histor., geograph., physischer, archäolog., exeget. und practischer Hinsicht; oder Handwörterbuch über die Bibel, so wie überhaupt zur Erleichterung eines zweckmäßigen Bibellesens. 3r Bd. 3te Abtheil. T — Z. 8. (42½ B.) Quedlinburg 1827, Basse 1 thl. 20 gr. od. 1 thl. 25 sgr.

Hauschild, J. Fr., Anleit. zur Wechselkunde, vide Comptoir-Handbuch.

Häuser, J. C., musikalisches Lexicon, oder Erklärung und Verdeutschung aller in der Musik vorkomm. Ausdrücke, Benennungen und Fremdwörter, mit Bezeichnung der Aussprache in alphab. Ordnung. 18. Bdchen. 8. (9½ B.) Meissen, Gödsche. Subscr.-Pr. n. 15 gr. od. 18¾ sgr.

Hausfreund, der neue allgemeine, auf dem Lande, oder vollständige Beschreibung aller beim Acker-, Garten- und Obstbau, bei der Viehzucht, im Forstwesen, in der Fischerei, in Bausachen u. a. Theilen der Oekonomie vorkomm. Beschäftigungen u. nützl. Betriebe ꝛc. Alles nach den erprobtesten Vorschriften u. nach eigener Erfahrung geschrieben von J. D. 1r Thl. Feldwirthschaft. — 2r Thl. Hauswirthschaft. gr. 8. (17 B. u. 17 Holzschn.) München, J. Lindauer. geh. 1 thl.

— der, für Künstler, Kaufleute und Landwirthe. Eine Sammlung der nützlichsten, auf vieljähr. Erfahrung gegründ. Erfindungen, in Bezug auf Kunst, Gewerbe, Handlung u. Landbau. Neue wohlf. Ausg. 8. (9 B.) Leipz. Weygand. geh. ¼ thl.

‡ — der musikalische, für 1828. Mit 3 Musikbeil. u. 2 Kupfertaf. 4. (5½ B.) Mainz, Schott's Söhne. geh. 8 gr. od. 10 sgr.

Hausschatz, allgemeiner, ein neuer zuverläss. Rathgeber für Jedermann. Gesammelt u. herausgeg. von J. B. Hoffmann. 1r Bd. 3te Aufl. 12. (8 B.) München, Michaelis. geh. ½ thl.

Haustafel für christliche Familien. — Aussprüche Jesu nach den vier

Evangelisten; nebst beigefügten Liederversen. 1 Blatt mit Vign. u. hübsch. Einfassung. gr. Fol. Kreuznach, Kehr 2 gr. od. 2½ sgr.

Haynau, L. Frhr. v., Ist es dem Interesse anderer deutschen Staaten angemessen, sich dem kön. baier. Zollsysteme anzuschließen? — Beleuchtet nach den Grundsätzen der rationellen Staatswirthschaft, vorzüglich in Beziehung auf Baiern, Wirtemberg, Sachsen, Baden, die beiden Hessen u. Nassau. gr. 8. (5½ B.) Leipzig, Wienbrack. geh. 12 gr. od. 15 sgr.

‡ Hayne, Dr. Fr. G., Darstellung und Beschreibung der Arzneygewächse, welche in die neue Preuss. Pharmacopöe aufgenommen sind. Nach natürl. Familien geordnet u. erläutert von Dr. J. Fr. Brandt und Dr. J. Th. C. Ratzeburg, unter Leitung des ersten Verf. Liefer. II. u. III. gr. 4. (20 illum. Kupfertaf. u. 3½ B. Text.) Berlin, (Hirschwald) à n. 1 thl. 8 gr. od. 1 thl. 10 sgr.

‡ Hebe. Zeitung für heitere und ernste Unterhaltung. Jahrg. 1828. Redig. von Gustav Sellen (A. v. Alvensleben). 156 Numm. Nebst einem Beiblatte: Didaskalien für die Bühne, von W. Bernhardi. Mit Vign. kl. Fol. Leipzig, Magazin für Ind. n. 6 thl.

Hebel, J. P., Schatzkästlein des rheinischen Hausfreundes. Neue Aufl. 8. (19 B.) Stuttgart 1827, v. Cotta 18 gr. od. 22½ sgr.

Heckel, Pfarrer A. W., die Märtyrer der evangelischen Kirche in den ersten Zeiten nach der Reformation. Ein Lesebuch für evangel. Christen aus allen Ständen. 8. (16 B.) Nürnberg, Haubenstricker u. v. Ebner 18 gr. od. 22½ sgr.

Heddäus, Fr., über das qualificirte Geständniß, nach dem Deutschen gemeinen, neueren Französ. u. neueren Badischen Rechte. gr. 8. (4 B.) Mannh. 1827, Schwan u. G. geh. 9 gr. od. 11¼ sgr.

Hedenus, D. A. W., über die verschiedenen Formen der Verengerung des Afterdarms und deren Behandlung. gr. 8. (4 B.) Leipzig, Voß. geh. 8 gr. od. 10 sgr.

‡ Hedwig, Dr. J., Species muscorum frondosorum, descriptae et tabulis aeneis color. illustr. Opus posthumum. Supplementum III. scriptum a Prof. Fr. Schwaegrichen. Vol. I. (Sect. I. Tab. CCI — CCXXV, cum descript. per eosdem numeros distinctis.) 4 maj. (11½ B.) Lipsiae 1827, Barth. cart. n. 6 thl. — Velinp. n. 8 thl.

Heeren, Hofr. A. H. L., historische Werke. 7r Thl. — Auch u. d. Titel: Handbuch der Geschichte der Staaten des Alterthums, mit besond. Rücksicht auf ihre Verfassungen, ihren Handel und ihre Colonieen. 5te verb. Aufl. gr. 8. (36 B.) Göttingen, Röwer 2 thl. 12 gr. od. 2 thl. 15 sgr.

Folgende Theile sind hiervon bis jetzt erschienen:

I—III. Vermischte histor. Schriften. 3 Thle 1821 6 thl.

IV. V. Geschichte d. class. Litteratur im Mittelalter. 2 Thle 1823 4 thl.

VI. Biograph. u. litterar. Denkschriften. 1823 2 thl.

VIII. IX. Handbuch d. Geschichte d. europ. Staatensystems und seiner Colonien. 2 Thle. 4te Aufl. 1822 3 thl. 12 gr. od. 3 thl. 15 sgr

X—XIV. Ideen über die Politik, den Verkehr u. den Handel der

vornehmsten Völker der alten Welt. 1r u. 2r Thl. in 5 Abtheil. 4te Aufl., 1824 u. 26 10 thl.
(Theil 1—9 sind Verlag von Röwer; 10—14 von Vandenhoeck u. R. in Göttingen.)

Hefte, forstwissenschaftliche, herausgeg. von C. P. Laurop. 2s Heft. gr. 8. (10 B.) Nürnb., Riegel u. W. 18 gr. od. 22½ sgr.

Hegenberg, F. A., Unterricht im Höhenmessen mit dem Barometer, nach den neuesten in der Physik gemachten und hierher gehörigen Entdekungen berichtigt. Nebst 5 hypsometr. Tafeln, 1 Tafel zur Reduction der Toisen in Rheinl. Fuß; 3 Tafeln zur Reduction der verschied. Thermometer-Scalen, u. 1 Tafel der geograph. Breiten der bekanntesten Oerter in Europa. Mit 1 Steintaf. 8. (6 gedruckte u. 8 lithogr. B. rest 15 bis Ende.) Bunzlau, Appun 1 thl. 8 gr. od. 1 thl. 10 sgr.

Heger, A. D., Choräle und Chöre zum Gebrauche bei Schulfeierlichkeiten, in Musik gesetzt. Gesammelt, in Zifferntonzeichen übertragen u. herausgeg. von J. A. Bramsen. gr. 8. (1¼ B. ohne Pag.) Kopenhagen, (Schubothe) geh. 6 gr. od. 7½ sgr.

Hegner, Ulrich, gesammelte Schriften. 5 Bde. 8. (1r—3r Bd. 58¼ B. rest 4r, 5r) Berlin, Reimer n. 6 thl. — weiß Drkp. n. 7 thl. 8 gr. od. 7 thl. 10 sgr. — Velinp. n. 11 thl.

Heigelin, D. C. M., allgem. Handbuch der Heizung. Mit 18 Kupfertaf. in gr. 4. — gr. 8. (15¼ B.) Stuttgart 1827, Franckh 1 thl. 21 gr. od. 1 thl. 26¼ sgr.

Heigl, Prof. G. A., über die Antigone und die Elektra des Sophokles. gr. 8. (21 B.) Passau, Pustet 2 thl.

Heilingbrunner, A., die Schulgesetze, oder Anweisung zu einem ordentl. u. gesitt. Betragen für Schulkinder in ihren verschied. Verhältnissen; erklärt und durch lehrreiche Erzählungen erläutert. Mit Vorrede von M. Zeheter. 2te verm. u. verb. Aufl. 8. (8½ B.) München, Fleischmann 4 gr. od. 5 sgr.

Heinemann, M., Grundriß des kaufmännischen, doppelt italien. Buchhaltens. Behuf des Unterrichts. 8. (1½ B.) Berlin, Nortmann. geh. 3 gr. od. 3¼ sgr.

— — kurzer Leitfaden beim Unterrichte im kaufmännischen, doppelt-italienischen Buchhalten. 8. (3¼ B.) Berlin, Natorff u. Comp. geh. 6 gr. od. 7½ sgr.

— — der examinirende Geograph. Ein Handbüchlein für Schüler in Elementarklassen. 2te, sehr verbesserte, durch Beschreibung der vier übrigen Erdtheile vermehrte Aufl. 8. (4 B.) Berlin, Plahn 4 gr. od. 5 sgr.

Heinichen, D., das Bücherlesen, oder Anweisung, wie man Bücher lesen, welche Bücher man lesen u. welche Zwecke man dadurch zu erreichen streben muß. Mit Betrachtungen über Bücher, Schriftsteller und Literatur. 8. (7 B.) Leipzig, D. Bergk. geh. ½ thl.

Heinrich, der arme, oder die Pilgerhütte am Weißenstein. Eine Erzählung für Christenkinder. 12. (5½ B.) Stuttgart, Steinkopf 4 gr. od. 5 sgr.

Heinroth, D. J. Chr. A., von den Grundfehlern der Erziehung und ihren Folgen. Für Eltern, Erzieher u. psychische Aerzte. gr. 8. (27½ B.) Leipzig, W. Vogel 1 thl. 18 gr. od. 1 thl. 22½ sgr.

Heinsius, D. Th., encyklopädisches Hand-Wörterbuch für Wissenschaft und Leben, zum Schul- u. Haus-Gebrauch für junge Studirende und Wissenschaftsfreunde. gr. 8. (23 B.) Berlin, Duncker u. H. 1¼ thl. — geb. 1 thl. 9 gr. od. 1 thl. 11¼ sgr.

— — kleine theoretisch-prakt. deutsche Sprachlehre für Schulen und Gymnasien. 11te rechtmäß., stark vermehrte und durchweg verb. Ausg. gr. 8. (16 B.) Ebend. n. 12 gr. od. 15 sgr.

*— — Teut, oder theoretisch-prakt. Lehrbuch der gesammten Deutschen Sprachwissenschaft. 3r Thl. — Auch u. d. Titel: Der Redner und Dichter, oder Anleit. zur Rede- und Dichtkunst. 4te verb. u. verm. Ausg. 8. (17¼ B.) Ebend. ¾ thl.

Hekate, die dreygestaltete, vide v. Köppen.

Helfert, D. J., von der Besetzung, Erledigung und dem Ledigstehen der Beneficien nach dem gemeinen, und dem besondern Oesterreich. Kirchenrechte. gr. 8. (18 B.) Wien, (v. Mösle in Comm.) n. 1 thl. 8 gr. od. 1 thl. 10 sgr.

Heller, J., die Altenburg bei Bamberg, Geschichte und Beschreibung derselben. Mit 6 Abbild. (wovon 2 auf dem Umschlage) 8. (9 B.) Bamberg, Dresch. br. 1 thl.

Hellesen, C. B. v., Versuch eines pract. Handbuches für Ober- u. Unterofficiere der Kopenhagener Bürger-Bewaffnung. Zum Gebrauch für das Altonaer bürgerl. Infanterie-Corps übersetzt von H. C. Hyllested. 16. (5½ B.) Altona, Busch. Schreibp. br. n. 20 gr. od. 25 sgr.

Hellfeld, D. J. A. Chr., Erläuterung verschiedener Materien des bürgerl. Rechts, so wie Bekanntmachung mit Handlungen der willkührl. Gerichtsbarkeit für Personen, welche der Rechte unkundig sind. 2te Aufl. 8. (16 B.) Eisenberg, Schöne ⅔ thl.

Hempel, Dr. Ad. Fr., Einleitung in die Physiologie und Pathologie des menschlichen Organismus. 3te verb. u. verm. Aufl. gr. 8. (44 B.) Göttingen, Vandenhoeck u. R. 2⅔ thl.

‡— C. Fr., der Volksschulenfreund, ein Hülfsbuch zum Lesen, Denken und Lernen. 13te verb. und verm. Aufl. Nebst 4 Abbild. von Giftpflanzen. Mit stehenden Schriften. 8. (24 B.) Leipzig, Dürr 6 gr. od. 7½ sgr.

‡Hempel-Kürsinger, J. N. Fr. v., alphabetisch-chronologische Uebersicht der k. k. Gesetze und Verordnungen vom Jahre 1740 bis 1821, als Haupt-Repertorium über die in 79 Bänden erschienenen politischen Gesetzsammlungen. 10r Bd. U—Z. gr. 8. (32 B.) Wien 1827, v. Mösle. Pr.-Pr. 3 thl.

Der Ladenpreis für alle 10 Bände ist jetzt 40 thl.

Henke, Dr. E., de epistolae quae Barnabae tribuitur authentia. 8 maj. (5 B.) Jenae 1827, Cröker. geh. 8 gr. od. 10 sgr.

— D. H. Ph. K., Kirchengeschichte des 18ten Jahrhunderts, fortgesetzt von D. J. S. Vater. 2r Thl — Auch u. d. Titel: Allgemeine Geschichte der christl. Kirche nach der Zeitfolge. 6r Thl. 2te verm. Aufl. gr. 8. (20 B.) Braunschweig, Schulbuchhandlung 1 thl.

Das ganze Werk (9 Thle) kostet in den neuesten Aufl. 11¾ thl.

Heraeus, C. G., Bildnisse der regierenden Fürsten und berühmter Männer vom vierzehnten bis zum achtzehnten

Jahrhunderte, in einer Folgereihe von Schaumünzen. gr. Fol. (26 ganze und 37 halbe Bogen Kupfertafeln und 28 B. Text mit 3 Vignetten.) Wien, Heubner. In Mappe. No. 1. Velinp. n. 20 thl. — No. 2. auf ausgezeichnet schönem Velinpapier in grösserem Formate n. 30 thl.

Herder's, J. G. v., Ideen zur Philosophie der Geschichte der Menschheit. 2 Bde. 3te Aufl. Mit einer Einleitung von H. Luden. gr. 8. (64 B.) Leipzig, Hartknoch n. 2⅔ thl.

— — sämmtliche Werke. (3te und 4te Lieferung.) 12 Thle. 16. (199 B.) Stuttgart 1827, 28, v. Cotta. Subscr.-Pr. für 60 Thle n. 13⅓ thl. — Velinpapier. geh. n. 20 thl.

Enthalten: Zur schönen Literatur u. Kunst. 5r — 8r Thl. — Zur Philosophie u. Geschichte. 5r — 8r Thl. — Zur Religion u. Theologie. 5r — 8r Thl.

Vom 1. August an ist der Ladenpreis 18⅓ thl. — Velinp. 26⅔ thl.

Hergenröther, D. J. B., kurze Ermunterung und Anleitung zur Obstbaumzucht. Für die Bewohner des Königr. Bayern. 8. (7½ B.) Würzburg, Etlinger. geh. 6 gr. od. 7½ sgr.

Hering, C. W., Geschichte des Sächsischen Hochlandes, mit besond. Beziehung auf das Amt Lauterstein und angrenzende Städte, Schlösser und Rittergüter. (3 Abtheil.) Mit 1 Vign. gr. 8. (67½ B.) Leipzig, Barth 3 thl.

† Hermann, D. Fr. B. W., über polytechnische Institute. 2s Heft. Versuch einer Darstellung der Anstalten für techn. Bildung in Frankreich, mit Hinsicht auf das Schulwesen in Bayern. gr. 8. (7½ B.) Nürnberg, Riegel und Wießner ⅔ thl.

‡ — God., Opuscula. Vol. III. Lexicon-8. (23¼ B.) Lipsiae, G. Fleischer. Velinpapier. 2 thl.

— H., Adress-Handbuch der Rheinschifffahrts-Verwaltung für das Jahr 1828. gr. 8. (11 B.) Mainz (Müller; Leipzig, Hinrichs.) br. 16 gr. od. 20 sgr.

— — Sammlung der seit dem R. D. Hauptschluß vom 25. Febr. 1803 in Bezug auf Rheinhandel und Schifffahrt erschienenen Gesetze, Verordnungen und Instruktionen. 1ste Fortsetzung. gr. 8. (30 B.) Ebend. 2 thl. 12 gr. od. 2 thl. 15 sgr.

Das Hauptwerk erschien 1820 Ebend. und kostet 2⅔ thl.

— M. K., auserles. Sammlung nützlicher und unterhalt. Gedichte u. Aphorismen. Neue wohlf. Ausg. 12. (9½ B.) Prag 1826. (Leipzig, Central-Compt.) geh. 6 gr. od. 7½ sgr.

‡ Hermes, oder kritisches Jahrbuch der Literatur. 30r Bd. 2 Hefte. Redig. von D. K. F. Schmid. gr. 8. Leipzig, Brockhaus n. 2 thl. 12 gr. od. 2 thl. 15 sgr.

‡ Hermione. Blätter für Unterhaltung, Kunst und Wissenschaft. Herausgeg. v. D. H. Schulz. In 2 Abtheil. 2r Jahrg. 1828. 12 Hefte. gr. 4. Hamm, Schulz n. 4 thl. 12 gr. od. 4 thl. 15 sgr.

‡ Hertha, Zeitschrift für Erd-, Völker- und Staatenkunde. Nebst geograph. Zeitung. Unter Mitwirkung des Freihrn Alex. v. Humboldt, herausgeg. von Prof. H. Berghaus. 4r Jahrgang 1828. 12 Hefte Mit Kupfern, Steintaf. u. Karten. gr. 8. Stuttgart, v. Cotta n. 10 thl.

‡ Hesperus. Encyclopädische Zeitschrift für gebildete Leser. Re-

dig. von C. C. André. Jahrg. 1828. 12 Hefte. gr. 4. Stuttgart, v. Cotta n. 9 thl. 8 gr. od. 9 thl. 10 sgr.

Ein Literatur-Blatt ist ohne Preiserhöhung jetzt beigegeben.

Hess, Dr. Ph. C., variae lectiones et observationes in Taciti Germaniam. 4. (7¼ B.) Helmstadii (Fleckeisen.) geh. n. 10 gr. od. 12½ sgr.

(Heß, S.,) Biographieen berühmter Schweizer. Reformatoren. (2r Bd.) — Auch u. d. Titel: Lebensgeschichte M. Heinrich Bullingers, Antistes der Kirche Zürich von S. Heß. 1r Bd. gr. 8. (33½ B. u. Bullingers Bildn.) Zürich, Schaltheß. geh. 1 thl. 12 gr. od. 1 thl 15 sgr.

Der 1ste Bd.: Leben D. Joh. Oekolampads. 1793 bei Ziegler u. Söhne, kostet auch 1 thl. 12 gr. od. 1 thl. 15 sgr.

Hesse, J. C. H., alphabet. Verzeichniß der in der preuß. Monarchie mit Ein- oder Ausgangs-Abgaben belegten oder ganz frei bleibenden Gegenstände. Mit Hinweisung auf die Abtheil. der Erhebungsrolle und zugleich mit Beifügung der Abgabensätze. 3te Ausg. für die Jahre 1828 bis mit 1830. 4. (4 B.) Leipzig, Klein. geh. 8 gr. od. 10 sgr.

Heußer, D. C., die Türken, was sie waren, was sie sind, und was sie seyn werden. 8. (3 B.) Hadamar 1827. Neue Gelehrten-Buchhandlung. geh. 5 gr. od. 6¼ sgr.

— — Vade mecum für angehende Schauspieler. Oder: Elementar-Unterricht zur Bildung dramat. Künstler. Nebst einem Anhange über den gegenwärtigen Verfall der Provinzialbühnen, und deren zu bewirk. Fortbestand. 12. (5 B.) Ebend. geh. 9 gr. od. 11¼ sgr.

Heusinger, Fr., Katechismus der Landwirthschaft, oder Unterricht über das Gewerbe des Landwirthes. 2r Thl., enthaltend die Hauswirthschaft und landwirthschaftl. Gärtnerei. gr. 8. (13½ B.) Leipzig, Baumgärtner. geh. 16 gr. od. 20 sgr.

Hexen-Process, merkwürdiger, gegen den Kaufmann G. Köbbing, an dem Stadtgerichte zu Cösfeld im Jahre 1632 geführt; vollständig aus den Original-Acten mitgetheilt und mit einer Vorrede begleitet von J. Niesert. 8. (10 B.) Cösfeld 1827, (Wesel, Klönne.) geh. 14 gr. od. 17½ sgr.

Heyde, W. G. von der, Handbuch für Polizei-Beamte, bezüglich auf die Polizei-Verwaltung im Allgemeinen, besonders aber auf die Verfahrungsweise bei den polizeil. Untersuchungen u. Bestrafungen, nebst Hinweisung auf das gerichtl. Verfahren bei den Untersuchungen der Verbrechen u. Vergehen ꝛc. 2te revid. Aufl. nebst einem Anhange. gr. 8. (23¼ B.) Magdeburg 1827, 28, Creutz 1 thl. 16 gr. od. 1 thl. 20 sgr.

Der Anhang, für die Besitzer der 1sten Aufl., apart 8 gr. od. 10 sgr.

v. Heydebrand u. d. Lasa, über die Taktik der Kavallerie des Hrn Major v. Decker. gr. 8. (5 B.) Berlin, Herbig 10 gr. od. 12½ sgr.

* Heydenreich, Dr. A. L. Chr., Commentarius in priorem divi Pauli ad Corinthios epistolam. Vol. II. Cap. 9 — 16 compl. 8 maj. (39 B.) Marburgi, Krieger et soc. 3 thl. 3 gr. od. 3 thl. 3¾ sgr.

(Heyer, D.,) Anleitung zur Technologie, vide Anleitung.

Heyne, Fr., Das Deutsche Buch, vide Buch.

Heyse, D. J. C. A., Leitfaden zum gründl. Unterricht in der deutschen Sprachlehre für höhere u. nied. Schulen, nach den größern Lehrbüchern der deutschen Sprache. 5te verb. Aufl. gr. 8. (8¼ B.) Hannover, Hahn'sche Hofbuchh. 6 gr. od. 7½ sgr.

Hientzsch, J. G., neue Sammlung leichter Chöre und Motetten von verschied. Componisten, zunächst zum Gebrauch in den Kirchen ꝛc. 1s Heft. gr. 4. (6½ B.) Breslau, Grüson u. Comp. in Commission 16 gr. od. 20 sgr.

‡ Hillebrand, D. J., Lehrbuch der Literar-Aesthetik, oder Theorie und Geschichte der schönen Literatur, mit besond. Berücksichtigung der Deutschen; zum Selbststudium und Gebrauche bei Vorträgen. 2r Bd. Enthält die Rhetorik und Geschichte der deutschen Nationalliteratur. gr. 8. (28 B.) Mainz 1827, Kupferberg 1 thl. 12 gr. od. 1 thl. 15 sgr.

Himmer, D. C. W., über die Verschleimung, als Ursache vieler Krankheiten, durch Krankheitsgeschichten erläutert. — Nebst einer Abhandlung, als Einleitung über die eigentliche Bedeutung, den Umfang und die Bedingungen der sogen. gastrischen Methode, von D. Fr. L. Kreysig. 8. (15½ B.) Dresden, Hilscher 1 thl.

‡ Hinke, A., Leitfaden für den Unterricht in schriftlichen Aufsätzen, auf das Sprachwerk des D. Harnisch gegründet, und zum Gebrauche für Volksschullehrer zusammengestellt. 3r und letzter Jahrg. Die Mittheilungen, nebst e. nöthigen Schlußworte und e. Anhange zum 2ten und 3ten Hefte. 8. (9 B.) Halle 1827, Anton 6 gr. od. 7½ sgr.

Hippels, Fr. Th. v., sämmtliche Werke. 12 Bde. 8. (1r—4r Bd. 101 B. rest 5r—12r.) Berlin 1827, 28, Reimer. Pr.-Pr. (bis zur Michaelis-Messe) 7 thl. 12 gr., od. 7 thl. 15 sgr. — weiß Pap. 10 thl. — Velinp. 13 thl. 12 gr od. 13 thl. 15 sgr. — — dieselben mit Kupfern 10 thl. — weiß Druckp. 13 thl. 12 gr. od. 13 thl. 15 sgr. — Velinp. 22 thl. 12 gr. od. 22 thl. 15 sgr.

Hirschfeld, C. C. L., das Landleben. 5te Aufl. 16. (16 B.) Leipzig, W. Vogel 6 gr. od. 7½ sgr.

Historia Jemanae, e codice manuscripto arabico, cui titulus est: بغية المستفيد فى اخبار مدينة زبيد concinnata; quam, praemissa de libri auctore et argumento, nec non de antiquitatib. Jemanensibus historicis disputatione, adiecto indice geograph. locorum et fluminum in codice obviorum, edid. C. Th. Johannsen. 8 maj. (19¼ B.) Bonnae, Marcus n. 1 thl. 22 gr. od. 1 thl. 27½ sgr.

Hitzig, Criminal-Dir., (Zeitschrift) Annalen der deutschen und ausländ. Criminal-Rechts-Pflege, vide Annalen.

Hlatky, A., Gesundheitsregeln, zum Gebrauche für Schulen, u. zur Beherzigung für Jedermann. 8. (11 B. u. 1 Tafel mit illum. Abbild. des tollen Hundes u. der Giftpflanzen.) Preßburg, Landes 1826. (Leipzig, Andrä) 1 thl.

— — das Gemeinnützigste aus der Naturlehre. Ein Leitfaden beim Unterrichte, für die Schülerinnen der 3ten Mädchenklasse der evang. Gemeinde zu Preßburg. 8. (2½ B.) Ebend. 1827 ¼ thl.

Höchel, J. D., G. L. Holzer u. J. A. Walker, Uebungsstücke

zum Uebersetzen aus dem Deutschen in das Lateinische, für die mittleren Classen der Gelehrten-Schulen in 3 Cursen; nebst einem abgesonderten Commentar. gr. 8. (22¾ B.) Stuttgart, Löflund u. Sohn 20 gr. od. 25 sgr.

Höchsten, E., deutsches Lesebuch für die untern Klassen der Gymnasien u. höhern Stadtschulen. gr. 8. (15 B.) Coblenz, Hölscher 14 gr. od. 17½ sgr.

Hoeck, Dr. K., Kreta. Ein Versuch zur Aufhellung der Mythologie und Geschichte, der Religion und Verfassung dieser Insel, von den ältesten Zeiten bis auf die Römer-Herrschaft. 2r Bd. gr. 8. (30½ B.) Göttingen; Leipzig, Lauffer 2 thl. 8 gr. od. 2 thl. 10 sgr.

Der 1ste Band mit 1 Karte u. 2 Kupfern, 1823, ist jetzt auch Lauffer's Verlag, und kostet 2 thl. 16 gr. od. 2 thl. 20 sgr.

Hofacker, D. J. D., über die Eigenschaften, welche sich bei Menschen und Thieren von den Eltern auf die Nachkommen vererben, mit besond. Rücksicht auf die Pferdezucht. Mit Beiträgen von D. Fr. Notter. gr. 8. (10½ B.) Tübingen, Osiander 18 gr. od. 22½ sgr.

Hoffbauer, D. J. G., über die Erkenntniß und Kur des Brustkrampfs Erwachsener. gr. 8. (14 B.) Leipz., Engelmann 1 thl.

Hoffmann, Appellat.-R., die staatsbürgerlichen Garantieen, oder über die wirksamsten Mittel, Throne gegen Empörungen, u. die Bürger in ihren Rechten zu sichern. — An meinen Fürsten. — Preisschrift; auf- und herausgeg. vom Hofr. André. 1r Thl. gr. 8. (32½ B.) Stuttgart, v. Cotta 1⅓ thl.

— Dr. A. Theoph., اصلاحات سريانية — Grammaticae Syriacae Libri III. Cum III tabb. varia scripturae Aramaicae genera exhib. 4 maj. (55 B.) Halae 1827, Libr. Orphanotrophei 4 thl. — weiss Pap. 4⅓ thl.

— M. Chr. Fr., Lehrbuch der Arithmetik. 2te durchaus verb. u. verm. Aufl. 8. (51¼ B.) Stuttgart, Steinkopf 1½ thl.

— E., Wanderlieder. Mit Vorwort von Fr. Baron de la Motte Fouqué. 8. (13½ B.) Greiz, Henning. Velinp. geh. 21 gr. od. 26¼ sgr.

— Fr., Gesundheits-Regeln. Mit Hinsicht auf die Ausübung der Heilkunst, und als Beytrag zur Staats-Arzneykunde herausgeg. von D. C. A. Werres. 8. (9 B.) Köln, (Bachem in Comm.) geh. n. 12 gr. od. 15 sgr.

— Fr. A., Wesen und Wirken der Elementarschule. 8. (12 B.) Hamburg, Herold 12 gr. od. 15 sgr.

(— von Fallersleben, H.,) Immergrün, vide Immergrün.

— D. H., über die Natur und Heilung einiger chronischen Krankheiten. gr. 12. (10 B.) Darmst. Leske. geh. 20 gr. od. 25 sgr.

— S. F. W., vollständiges Register aller citirten und erläut. Stellen des Neuen Testaments in Winer's Grammatik des Neutestam. Sprachidioms, als nützl. Beitrag zur Erleichterung des Gebrauches dieser Grammatik, aus der 1sten u. 2ten Ausg. derselben zusammengestellt. gr. 8. (3 B.) Leipzig, Hartmann. geh. 6 gr. od. 7½ sgr.

Hofmann, H. Al., Anleitung zum zweckmäß. Anbau der Burgunder- oder Runkelrüben für die Zuckerfabrikanten. 8. (1¼ B.) München 1826. (Straubing, Schorner.) geh. 2 gr. od. 2½ sgr.

Hohenadel, Forstmeister W., Taschenbuch für Forstmänner. 2te wohlfeilere Aufl. Mit 1 illum. Kupfertaf. u. 1 Vign. gr. 8. (1 B. u. 3 B. Tab.) Augsburg, Bäumer, (Leipzig, Hinrichs) geb. n. 14 gr. od. 17½ sgr.

Die Tabellen enthalten: Ueber den kub. Gehalt der Bau- u. Werkholz-Stämme ꝛc. — Ueber die Bestimmung des Geldbetrags für Bau- u. Werkholz-Stämme ꝛc. — Ueber den körperl. Gehalt des Stamm- u. Stangenholzes ꝛc. zur Erleichterung genauer Waldabschätzungen ꝛc.

Holst, Pastor A. Fr., Scenen aus dem Leben Abrahams. Ein Beitrag zur Bildung des Geistes und Herzens. Neue wohlfeil. Ausg. 8. (33 B.) Chemnitz, Starke 1 thl. 12 gr. od. 1 thl. 15 sgr.

v. Holtei, Beiträge z. Geschichte dramat. Kunst, *vide* Beiträge.

Homeri Odyssea. Nova editio stereotypa iteratis curis castigata et expolita. II Tomi. 16. (38½ B.) Lipsiae 1827, Tauchnitz. geh. 20 gr. od. 25 sgr.

Homer's Werke übers. von Schaumann, vide Uebersetzungsbibl.

Honemann, R. L., die Alterthümer des Harzes. Aus Zeugnissen bewährter Schriftsteller, größtentheils aber aus ungedruckten Urkunden. 4 Thle. Neue, im Wesentlichen unveränd. Ausg. 8. (1r — 3r Thl. 44 B. rest. 4r.) Clausthal 1827, 28, (Leipzig, Cnobloch in Comm.) geh. n. 3 thl. 16 gr. od 3 thl. 20 sgr.

Horatii, Q. Fl., ex ed. Bipontina II. ad opt. lect. Mss. et edd. nova editio recensita, brevibus notis critic. et interpr. subjunctis, nec non Horatiano indice; cum adnotata Horatii vita, et notitia litteraria de hujus edd. comment. et vers. amplissima. 8 maj. (35 B.) Parisiis, Treuttel et Würtz. Velinpapier 1 thl. 10 gr. od. 1 thl. 12½ sgr.

— Opera omnia cur. Zell, *vide* Auctores class.

† Hormayr, Frhr. v., und von Mednyansky, Taschenbuch für die vaterländische Geschichte. 9r. Jahrg. 1828. Mit 6 Kupfern. gr. 12. (18 B.) Wien, Ludwig. (Volke.) geb. in Futteral n. 4 thl.

Horn, Dr. Guil., de veneno in botulis. Commentatio praemio ornata. 8 maj. (6½ B. u. 2 Tab.) Berolini, Duncker u. Humblot 14 gr. od. 17½ sgr.

— Geh.-Regierungs-R., D. K. Fr., Bemerkungen zu der Schrift des Hrn. Prof. Fr. v. Raumer: Ueber die preußische Städteordnung. 8. (2¼ B.) Königsberg, Unzer. geh. ⅙ thl.

Hörschelmann, Lehrer A., Gebete für das jugendliche Alter, zum Schul- u. Hausgebrauch. 8. (7¼ B.) Berlin, Th. Enslin 8 gr. od. 10 sgr.

— D. F., Geschichte, Geographie und Statistik der Insel Sardinien, nebst Schilderung ihrer Alterthümer, natürl. Erzeugnisse und Bewohner. Nach den neuesten französ. Quellen bearb. Mit 2 Charten u. 1 Medaillen-Tafel. gr. 8. (34 B. u. 1 Tab.) Berlin, Voß 2 thl. 16 gr. od. 2 thl. 20 sgr.

Horváth, A, theoretisch-praktische Methode, die Magyarische Sprache binnen fünf Monaten sehr leicht und gründlich zu erlernen; nebst einem Wörterbuche der am häufigst vorkom-

menden Wurzel- u. Stammwörter. 4. (14 B.) Preßburg 1827, (Landes; Leipzig, Andrä) 12 gr. od. 15 sgr.

Hoßbach, Prediger W., Philipp Jakob Spener und seine Zeit. Eine kirchenhistorische Darstellung. 1r Thl., gr. 8. (23 B.) Berlin, Dümmler 1 thl. 12 gr. od. 1 thl. 15 sgr.

Hoßfeld, Forstrath W., Belehrungsschriften über Volkswohlfahrt, oder patriot. Vorschläge zur Abhilfe des Nothstandes und Aufhilfe des Wohlstandes in allen deutschen Bundesstaaten. In zwanglosen Heften zum Besten des Volks u. d. Staatskassen. 1s Heft. 8. (10 B.) Schmalkalden 1827, Varnhagensche Verlagsh. 12 gr. od. 15 sgr.

†Höst, D. J. Kragh., der dänische Geheimecabinetsminister Graf J. Fr. Struensee und sein Ministerium. Nebst Darstellung der nächst vorhergeh. und folgenden Begebenheiten in Dänemark. 2r Thl. Mit Register über beide Theile. 8. (30½ B.) Kopenhagen 1827, Schubothe 2 thl.

Hübbe, Ansichten von Hamburg. 2r Thl., *vide* Plath.

Huber, Frz. X., Hilfstafeln für Bedienstete des Forst- u. Baufaches, zunächst zur leichten u. schnellen Berechnung des Massengehaltes roher Holzstämme und der Theile derselben, und auch zu anderm Gebrauche für jedes landesübliche Maaß anwendbar. gr. 8. (8¼ B.) München, Fleischmann n. ½ thl.

Hubert, Amtsr., über den schwarzen Kornwurm (Curculio granarius) und über dessen, auf Grundsätzen der Natur beruhende radicale Vertilgung. 8. (2 B.) Potsdam, Horvath in Comm. geh. 4 gr. od. 5 sgr.

Hübner, Joh., zwei Mal 52 auserles. biblische Historien. Aufs neue durchgesehen und für unsere Zeit angemessen verbessert von D. J. Lindner. Mit Stereotypen gedruckt. Die 100ste der alten und die 1ste der neuen verm. u. ganz umgearb. u. verb. Ausg. 8. (25 B.) Leipzig, Gleditsch ⅓ thl.

‡— — Zeitungs- und Conversations-Lexikon. 31ste Aufl. dem jetz. Stande der Cultur angemessen und mit vorzügl. Rücksicht auf die nächste Vergangenheit u. Gegenwart, besonders Deutschlands, erweitert, umgearb. und verb. von F. A. Rüder. Ein vaterländ. Handwörterbuch. 4r Thl. S—Z. gr. 8. (66 B. und 1 Heft mit 26 Portraitumrissen) Leipzig, Gleditsch. als rest. — Alle 4 Bände mit 150 Bildnissen kosten, jetzt im Ladenpreis 13 thl. 12 gr. od. 13 thl. 15 sgr.

— Joh., Verzeichniß bekannter Schmetterlinge. (Vermehrt mit einem „Anzeiger der angenommenen Benennungen ihrer Horden, Rotten, Stämme, Familien, Vereine u. Gattungen".) gr. 8. (31½ B.) Augsburg, 1816 (u. 1827, Wolff in C.) br. n. 3 thl.

— J. L. G., Bemerkungen, veranlaßt durch die Proceß-Ordnung für die Unter-Gerichte im Königr. Hannover, vide juristische Zeitung.

Hufeland, C. W., Conspectus materiae medicae sec. ord. naturales in usum auditorum. Edit. III. aucta. 8. (8. B.) Berolini, Dümmler. Schreibp. 14 gr. od. 17½ sgr.

*— — kleine medizinische Schriften. 4r Bd. — Auch u. d. Ti-

tel: Neuere vermischte Schriften. 1r Bd. gr. 8. (25 B.) Berlin, Reimer 1 thl. 16 gr. od. 1 thl. 20 sgr.

Hufnagel, C. F., Beleuchtung der in Ansehung der Saline zu Schwäbisch-Hall bestehenden Rechtsverhältnisse. Mit Beilagen. gr. 8. (8 B.) Tübingen 1827, Osiander 8 gr. od. 10 sgr.

†Hugo, Geh. Justizr.-R. Ritter, Lehrbuch eines civilistischen Cursus. 7r Bd. — Auch u. d. Titel: LehrBuch der Digesten, mehr nach Drittheilen und Partes als nach Büchern und Titeln, und des ConstitutionenCoder. 2te, großen Theils neu ausgearbeitete, Ausg. 8. (13 B.) Berlin, Mylius ¾ thl.

*— — civilistisches Magazin. 6r Bd. 1s Heft. 8. (8 B.) Ebend. 1827 8 gr. od. 10 sgr.

— Archivar G. W., chronologisches Verzeichniß der Verfassungsurkunden älterer und neuerer Zeit. gr. 4. (3 B.) Heidelberg 1827, Mohr in Comm. Schreibp. geh. 6 gr. od. 7½ sgr.

Humboldt, Al. v., Ansichten der Pflanzen-Geographie, im Auszuge herausgeg. von Dr. Stirbes. 12. (5 B.) Berlin 1827, Nortmann. geh. 12 gr. od 15 sgr.

— W. v., über den Dualis. Vorlesung. gr. 4. (4 B.) Berlin, (Dümmler) n. 10 gr. od. 12½ sgr.

Hundeshagen, D. J. Ch., Encyclopädie der Forstwissenschaft, systematisch abgefaßt. (1ste Abtheil.) 2te, vielfältig umgearb. Aufl. gr. 8. (40 B.) Tübingen, Laupp 2 thl. 20gr. od. 2 thl. 25sgr.

— — Lehrbuch der Forst- und landwirthschaftl. Naturkunde. 1ste Abtheil. Encyclopädie der Naturkunde. — Auch unter d. Titel: Versuch einer allgem. Einleitung in die Naturwissenschaft, besonders in die vier Naturreiche. gr. 8. (15½ B) Ebend. 1827 18 gr. od. 22½ sgr.

†Hünersdorf, L., Anleitung Pferde abzurichten. — Bemerkungen und Noten hierzu, vide Baptist.

Huschberg, J. F., Geschichte des herzoglichen und gräflichen Gesammthauses Ortenburg, aus den Quellen bearbeitet. gr. 8. (34 B. u. 1½ B. Tab.) Sulzbach, v. Seidel 2⅓ thl.

‡Hussian, M. R. F., Handbuch der Geburtshülfe. 3r u. letzter Bd. Nach den besten Werken und neuesten Grundsätzen, mit vorzügl. Berücksichtigung der Boërschen Erfahrungen, für angehende Geburtshelfer bearb. — Auch u. d. Titel: Darstellung der geburtshülflichen Operationen und ihrer Anzeigen. gr. 8. (21½ B. u. 1 Kupfertaf.) Wien, Gerold 1½ thl.

Hutchison, Al. C., Beobacht. in d. Chirurgie, vide Hand-Bibliothek.

Jäckel, J. neueste Europäische Münz-, Mass- und Gewichtskunde, mit Beziehung auf die erlassenen Verordnungen aufs genaueste verglichen mit den Baier., Dän., Engl., Franz., Hamburger, Leipziger, Lombardisch-Venetian., Niederländ., Oesterreich., Preuss., Russ. u. Schwed. Massen und Gewichten. 2 Bde. gr. 12. (40½ B.) Wien, Gerold. br. 2 thl. 4 gr. od. 2 thl. 5 sgr.

Jacobi, J. Fr., Denksprüche in Reimen, der reifern Jugend zum Gebrauch. — Auch u. d. Titel: Der Laien-Brevier, Al-

tes und Neues aus dem Leben für das Leben. 12. (17 B.) Bonn, Habicht. geh. 16 gr. od. 20 sgr.

Jacobs, Fr., Elementarbuch der griechischen Sprache. 1r Thl. 10te verb. rechtmäss. Ausg. 8. (24¼ B.) Jena 1827, Frommann 16 gr. od. 20 sgr.

Jacobsen, C., neues Kochbuch, oder ausführl. Anweisung zum Kochen, Backen, Braten, Einmachen, Einsalzen, Einschlachten, Anrichten ꝛc. Nach der 2ten Aufl. aus d. Dän. übersetzt. 8. (14 B.) Altona, Busch 18 gr. od. 22½ sgr.

— H. J., vollständige Sammlung von Choral-Melodien zum Schlesw.-Holstein. Gesangbuche. Nach dem allgem. Choralbuche in Ziffern gesetzt. 8. (5½ B.) Heide; Altona, Busch in Comm. geh. n. 7 gr. od. 8¾ sgr.

— — methodischer Leitfaden bei dem prakt. Unterricht in der Deutschen Sprache. Eine vollständ. Sammlung grammatikal., orthograph. u. stylist. Regeln u. Materialien zur Anwendung derselben. 8. (33½ B.) Ebend. n. 1 thl. 12 gr. od. 1 thl. 15 sgr.

— — Poesien. 8. (6½ B. u. 1 Vign.) Ebend. geh. ½ thl.

Enthält auch ein Trauerspiel in 2 Acten: Ludwig Desilles.

Jagd-Gesetze, die Preußischen, mit besonderer Rücksicht auf das Herzogthum Schlesien und die Grafschaft Glatz. Gesammelt und herausgeg. von C. L. E. Heinze. 8. (6 B.) Liegnitz 1827, Kuhlmey. geh. 8 gr. od. 10 sgr.

Jäger, D., das Absent oder Tafelgeld der Pfarreien, eine Simonische Abgabe. 8. (2 B.) Ingolstadt. (München, Fleischmann.) geh. 3 gr. od. 3⅓ sgr.

— Pfarrer C., Mittheilungen zur schwäbischen und fränkischen Reformationsgeschichte, nach handschriftl. Quellen. 1r Bd. 8. (23½ B.) Stuttgart, Löflund und Sohn 1⅔ thl.

— Dr. M., de origine et progressu discriminis contractuum atque pactorum apud Romanos. 8 maj. (3 B.) Francof. 1827, Jäger. geh. n. 8 gr od. 10 sgr.

Jägermann, C. Fr., Lehrbuch des allgemeinen Rechnens 1ste Abtheilung. — Auch u. d. Titel: Lehrbuch des allgem. Rechnens und der Algebra, auf alle Fälle der bürgerl. Geschäfte. 2te Aufl. 8. (20 B.) Altona, Busch n. 12 gr. od. 15 sgr.

‡ Jahrbuch, Berlinisches, für die Pharmacie und für die damit verbund. Wissenschaften. 29r Jahrg. 2te Abtheil. — Auch u. d. Titel: Deutsches Jahrbuch für die Pharmacie. 14r Bd. 2te Abthl. Herausgeg. von Dr. W. Meissner. 16. (18 B.) Berlin 1827, F. Oehmigke 1 thl. 6 gr. od. 1 thl. 7½ sgr.

— der Chemie und Physik, *vide* Journal.

‡ — für Pferdezucht, Pferdekenntniß, Pferdehandel, die militärische Campagne-, Schul- u. Kunstreiterei, und die Roßarzneikunst in Deutschland und den angrenz. Ländern, auf das Jahr 1828. Herausgeg. von S. v. Tennecker. 5r Jahrg. 12. (17½ B.) Ilmenau, Voigt. br. 1 thl. 8 gr. od. 1 thl. 10 sgr.

Jahrbücher, neue, der Forstkunde. Herausgeg. vom Oberforstr. G. W. Frhr. v. Wedekind. 1s Heft. gr. 8. (10 B. u. 2 lithogr. Tafeln) Mainz, Kupferberg 20 gr. od. 25 sgr.

Enthält auch einen Aufsatz üb. Forststrafgesetzgebung (vom Herausgeber.)

‡ Jahrbücher der Geschichte und Staatskunst. Eine Monatsschrift, in Verbindung mit mehrern gelehrten Männern herausgeg. vom Hofr. K. H. L. Pölitz. 1828. 2r. u. 3r Bd. à 3 Hefte. gr. 8. Leipzig, Hinrichs. — Der Jahrg. von 4 Bden oder 12 Heften kostet n. 6 thl.

Außer den im letzten Catalog bemerkten Mitarbeitern sind jetzt noch beigetreten: Eigenbrodt, Luden, Rehm, Schubert in Königsberg, Schulze in Gotha, Stenzel, Voigt in Königsberg, Wollgreff.

‡ — der gesammten deutschen juristischen Literatur. Herausgeg. von Dr. Fr. Chr. K. Schunck. 7r Band. in 3 Heften. gr. 8. Erlangen, Palm u. Enke n. 1 thl. 20 gr. od. 1 thl. 25 sgr.

‡ — für wissenschaftliche Kritik. Herausgeg. von der Societät für wissenschaftl. Kritik zu Berlin. 2r Jahrg. 1828. 240 Numm. gr. 4. Stuttgart, v. Cotta n. 12 thl.

‡ — der Literatur. 41r—44r Bd. oder Jahrg. 1828. (Herausgeg. von J. G. Hülsemann.) gr. 8. Wien, Gerold. br. n. 8 thl.

‡ — der Literatur, Heidelberger, unter der Redaction der Profess. Paulus, Schwarz, Zachariä, Walch, Tiedemann, Puchelt, Creuzer, Munke, Schlosser, v. Leonhard, Rau. 21r oder Neue Folge 8r Jahrg. 1828. 12 Hefte. gr. 8. Heidelberg, Osswald n. 7 thl. 12 gr. od. 7 thl. 15 sgr.

— der philosophisch-medicinischen Gesellschaft zu Würzburg. Herausgeg. von J. B. Friedreich. 1r Band. 1s Heft. Mit 3 Steindrucktafeln. gr. 8. (10½ B.) Würzburg, Strecker. 20 gr. od. 25 sgr.

‡ — für Philologie und Paedagogik. Eine krit. Zeitschrift in Verbindung mit einem Verein von Gelehrten herausgeg. von Mag. J. Chr. Jahn. 3r Jahrg. 1828. 3 Bde. oder der ganzen Folge 6r—8r Bd. 12 Hefte. gr. 8. Leipzig, Teubner n. 9 thl.

Einzelne Bände kosten n. 3 thl. 18 gr. od. 3 thl. 22½ sgr.

‡ — des k. k. polytechnischen Institutes in Wien. Herausgeg. vom Direktor J. J. Prechtl. 11r u. 12r Bd. Mit 8 Kupfertaf. gr. 8. (50 B.) Wien 1827, 28, Gerold. br. 6 thl.

‡ — für Religions-, Kirchen- und Schulwesen. Herausgeg. von Consist.-R. D. J. Schuderoff. 27r Jahrg. 1828 oder 53r u. 54r Bd. — Auch u. d. Titel: Neueste Jahrbücher ꝛc. 3r u. 4r B. in 6 Heften. gr. 8. Neustadt, Wagner n. 3 thl.

‡ — des Preuß. Volks-Schul-Wesens. Herausg. von Dr. L. Beckedorff. 8r Bd. 3 Hefte. gr. 8. (13 B. u. 4 Tab.) Berlin, 1827, 28, Trautwein 1 thl.

Jahresbericht, 1r bis 3r, der Gesellschaft zur Beförderung der evangel. Missionen unter den Heiden, nebst einer Uebersicht des Missionswesens am Ende des Jahres 1824; die Geschichte der Missionen unter den Eskimo's in Terra Labrador; Ueberblick der Geschichte der Ausbreitung des Christenthums unter den Negern. Mit 1 Karte. gr. 8. (17 B.) Berlin 1825—27. (Nicolai.) Schreibp. geh. n. 18 gr. od. 22½ sgr.

Jais, P. Aeg., Guter Same auf ein gutes Erdreich. Ein Lehr- und Gebethbuch sammt einem Haus- und Krankenbüchlein für gut gesinnte Christen, besonders für das liebe Landvolk. Neue

Ausg. 8. (22 B. u. 1 Kupfr.) Wien (Landshut, Krüll; Leipzig, Central-Compt.) 6 gr. od. 7½ sgr.

Jakob, Fr. A. L., faßliche Anweisung zum Gesang-Unterricht in Volksschulen. Nach naturgemäßen Grundsätzen und das Singen nach Noten und Ziffern verbindend bearb. gr. 4. (10 B.) Breslau, Grüson u. Comp. 16 gr. od. 20 sgr.

‡ Jarcke, D. C. E., Handbuch des gemeinen deutschen Strafrechts, mit Rücksicht auf die Bestimmungen der preuß., österreich., baier. u. franz. Strafgesetzgebung. 2r Bd., welcher die Lehren von den Verbrechen gegen Gott und die Religion, den Regenten und dessen Familie, die Verfassung und die äußere Sicherheit, den öffentl. Frieden u. die innere Ruhe und Sicherheit des Landes enthält. gr. 8. (18½ B.) Berlin, Dümmler 1 thl. 12 gr. od. 1 thl. 15 sgr.

Jarry de Mancy, Griech. u. Röm. Literatur-Charte, vide, L.

† Jäsche, Staats-R. G. B., der Pantheismus nach seinen verschiedenen Hauptformen, seinem Ursprung und Fortgange, seinem speculativen und prakt. Werth und Gehalt. Ein Beitrag zur Geschichte u. Kritik dieser Lehre in alter und neuer Philosophie. 2r Bd. gr. 8. (24 B.) Berlin, Reimer 1½ thl.

Jauner-Liste. Nach Angabe der sich in Mannheim in Untersuchung befindenden Jauner und Strohmer: S. Amende, A. Keller, P. Talmond, T. Lautenbach und J. Stein. 8. (5 B.) Karlsruhe 1827, Marx. geh. 8 gr. od. 10 sgr.

‡ Idunna. Jugend-Zeitung für Schule, Haus und Welt. Nebst dem Beiblatte: Bragur für Eltern, Lehrer und Jugendfreunde. Herausgeg. von J. G. Ziehnert. 2r Jahrg. 1828. 156 Numm. Mit Vign., Steintaf. u. Musikbeil. gr. 4. Meißen, Klinkicht; Leipzig, Mittler 6 thl.

Jeanjean, A., Predigten. 8r Bd. Geheimnißreden: Einzelne Gegenstände des Leidens Jesu. gr. 8. (32 B. und 1 Vign.) Straßburg, Levrault n. 2 thl. 2 gr. od. 2 thl. 2½ sgr.

1r — 7r Bd., 1818 — 1824, haben gleichen Preis.

Jean Paul's Briefe an Fr. H. Jakobi, vide Richter.

Jebens, J. Chr., uneigennützige Mittheilung einer beim Kartoffelbau gemachten neuen Entdeckung, die für Landwirthe u. Kartoffelbranteweinbrenner, wie für Naturforscher und Pflanzenkenner gleich wichtig u. interessant ist. Nebst wiederholter Anempfehlung des Fruchtwechsels und der halben Stallfütterung ꝛc. 8. (3 B.) Altona, Busch. geh. 6 gr. od. 7½ sgr.

— — freimüthige Bemerkungen, veranlaßt durch die neuesten Mittheilungen des Frhrn. v. Vogt: „über Lupinendüngsaat und Spörgelbau." Ein Versuch zur anschaulichen Darstellung des Nutzens, welchen die grüne Düngung wirklich gewährt, so wie der Art und Weise, wie selbige zweckdienlichst in Anwendung gebracht werden kann. 8. (5 B.) Ebend. geh. 9 gr. od. 11¼ sgr.

Jenny, R. v., geographisch-statistisch-topographisches Handwörterbuch von Großbritannien u. Irland, zur Kenntniß der Natur- und Kunstmerkwürdigkeiten dieser Länder, für Geschäftsleute, Naturfreunde u. Reisende. Nach den neuesten u.

besten Quellen bearbeitet, und mit einem vollständigen Meilenzeiget versehen. gr. 8. (44¼ B.) Wien, Heubner. br. 3 thl.

Jesuit, Ein, für jeden Tag. Aus d. Franz. gr. 12. (6 B.) Leipzig, Rein. geh. 10 gr. od. 12½ sgr.

Ignatius, des heiligen, Briefe; Fortsetzung. Aus dem Griech. gr. 8. (3½ B.) Münster 1827, Theissing. geh. 6 gr. od. 7½ sgr.

— — Gedanken und Sprüche. Zur Beherzigung an jedem Tage des Jahres. 8. (21 B. u. 1 Vign.) Köln, DuMont-Schauberg. 20 gr. od. 25 sgr. — Schreibp. 1 thl.

* Illmensee, D. J. M., 40 kurze Grabreden für junge Geistliche, welche auch zu Predigten u. Betrachtungen vom guten Tode können benützet werden. 4s Bdchen. 8. (8½ B.) Rotweil 1825, Herder 18 gr. od. 22½ sgr.

† — — Beiträge zur Homiletik. 1r Bd. 2s Heft u. 2r Bd. 2 Hefte. gr. 8. (32 B.) Ebend. 1827, 28 2 thl. 6 gr. od. 2 thl. 7½ sgr.

Illyrien, das Königreich, nach seiner neuesten Eintheilung statistisch-topographisch beschrieben. Mit 1 Karte, 2 großen Plänen von Laibach u. Klagenfurt, 3 Ansichten, von Laibach, Klagenfurt u. Triest, 1 Musikbeil. u. 1 Situationsplan. gr. 8. (7¼ B. Leipzig, Fr. Fleischer.) 1826. n. 16 gr. od. 20 sgr.

Immergrün. (Sentenzen. — Von H. Hoffmann von Fallersleben.) 16. (1½ B.) Breslau, (Grüson u. Comp.) geh. 4 gr. od. 5 sgr.

Immler, J. W., prakt. Anleitung zum Singen für Lehrer u. Lernende in Stadt- und Landschulen. qu. 8. (6 B.) Chur; Nürnberg, Riegel u. Wießner in Komm. 10 gr. od. 12½ sgr.

Die Zugabe der 2, 3 u. 4stimmigen Canons ist auch apart zu 3 gr. od. 3¾ sgr. zu haben.

Ineichen, Prof. J., Grundlehren der Algebra. Zum Gebrauch in Schulen und zum Selbstunterricht. gr. 8. (14 B.) Luzern, Meyer 1827 (Leipzig, Schmidt) n. 16 gr. od. 20 sgr.

Inscriptionum latinarum selectarum amplissima collectio ad illustrandam romanae antiquitatis disciplinam accommod. ac magnarum collect. supplementa complura emendat. exhibens. Cum ineditis Jo. Casp. Hagenbuchii suisque adnotat. edid. Jo. Casp. Orellius. Insunt lapides Helvetiae omnes. Acced. praeter Foggini Kalendaria antiqua, Hagenbuchii, Maffeii, Ernestii, Reiskii, Seguerii, Steinbruchelii epistolae, aliquo epigraphicae nunc primum editae. II Vol. 8maj. (Vol. I 35½ B. rest II.) Turici, Orell. Subscr.-Pr. (bis zur Erscheinung des 2ten Bandes) n. 6 thl. — Postp. n. 8 thl.

Nach Erscheinung des 2ten Bdes ist der Subscr.-Pr. n. 8 thl. — Postp. n. 10 thl.

* Insekten-Belustigungen 2r Bd., vide Schmetterlings-Belustig.

John's, J., herzerhebende Betrachtungen für christliche Communicanten und Confirmanden, neu herausgeg. und vermehrt von dessen Sohne Diak. J. John. gr. 8. (22 B.) Hamburg, Perthes u. Besser. Schreibp. 1 thl.

Druckpapier kostet ⅔ thl., ist aber bereits vergriffen.

Jomini, General, Napoleon vor dem Richterstuhle Cäsar's, Alexander's und Friedrich's des Großen. (Aus d. Franz.) 3 Thle in 4 Abtheil. gr. 8. (81¼ B.) Stuttg. Franckh. geh. 5½ thl.

(Jomini, General,) Napoleon's politisches und militairisches Leben, von ihm selbst erzählt vor dem Richterstuhle Cäsar's, Alexander's und Friedrich's des Zweyten. Aus d. Franz. 1r u. 2r Bd. gr. 8. (58 B.) Tübingen, Osiander. br. 3 thl.

Jones, Paul, der kühne Seemann und Gründer der amerikan. Marine. Nach Originalpapieren geschildert. Aus d. Engl. von *r. Neue Ausg. 8. (17½ B.) Leipz. Wienbrack 21 gr. od. 26¼ sgr.

Für die Besitzer von „Coopers Lootsen" sehr interessant.

Jordan, F., nützliches Lehr- und Handbuch für Damen. Zur gründl. Selbst-Erlernung des Damenkleidermachens, Maaßnehmens u. Zuschneidens; nebst e. Anhange von Zeichnungen der Oberröcke, Kleider ꝛc., um jede Breite des Zeuges darnach zuzuschneiden. 8. (2¼ B. u. 7 Steintaf.) Berlin 1824 (Trautwein) br. n. 1 thl. 8 gr. od. 1 thl. 10 sgr.

Josephi, M. T., Worte des Ernstes und der Kraft über verschiedene Gegenstände der Religion, der Sittenlehre und des menschlichen Lebens. Nebst e. Anhange, enthaltend: Blüthen zur Erhebung u. Erheiterung des Geistes u. Gemüthes. 2te verm. u. verb. Aufl. 8. (19 B.) Kaschau, Wigand. br. 1 thl.

† Jost, J. M., Geschichte der Israeliten seit der Zeit der Maccabäer bis auf unsere Tage, nach den Quellen bearb. 8r Thl. gr. 8. (24 B.) Berlin, Schlesinger n. 1 thl. 20 gr. od. 1 thl. 25 sgr.

Journal für techn. u. ökonom. Chemie von O. L. Erdmann, *vide* Forschungen.

‡ — für Chemie und Physik. 52r — 54r, oder neue Reihe 22r — 24r Bd. — Auch u. d. Titel: Jahrbuch der Chemie u. Physik, als eine Zeitschrift des Vereins zur Verbreitung von Naturkenntniss u. höherer Wahrheit; herausgeg. vom Dr. J. S. C. Schweigger und Dr. Fr. W. Schweigger-Seidel. 1828. 12 Hefte mit Kupfern. gr. 8. Halle, Expedition (Leipzig, W. Vogel) n. 8 thl. — Schreibp. n. 10½ thl.

‡ — für Chirurgie und Augen-Heilkunde, herausgeg. von C. F. v. Gräfe und Ph. v. Walther. 11r Bd. 4 Hefte. Mit Kupfertaf. gr. 8. Berlin, Reimer n. 4 thl.

— dasselbe. Universal-Register zum 1sten bis 10ten Bde, herausgeg. von Dr. Ed. Ad. Gräfe. gr. 8. (11 B.) Ebend. geh. n. 1 thl.

‡ — für Geburtshülfe, Frauenzimmer- und Kinderkrankheiten. Herausgeg. von Dr. A. E. v. Siebold. 7r Bd. 3s, u. 8r Bd. 1s Stück. — Auch u. d. Titel: Neues Journal etc. 1r Bd. 3s, u. 2r Bd. 1s Stück. Mit 5 Steintaf. gr. 8. (37 B. u. 3 Tab.) Frankfurt, Varrentrapp. geh. 3⅓ thl.

‡ — der pract. Heilkunde. Herausgeg. von Staatr. C. W. Hufeland und Prof. E. Osann. 66r u. 67r Bd. — Auch u. d. Titel: Neues Journal der pract. Arzneykunde u. Wundarzneykunst 59r u. 60r Bd. od. Jahrg. 1828. 12 Stücke mit Kupfern. 8. Berlin, Reimer n. 5 thl. 16 gr. od. 5 thl. 20 sgr.

— — dasselbe Jahrg. 1827. — Supplementheft. 8. (12 B.) Ebend. 1827 n. 20 gr. od. 25 sgr.

‡ — für die neuesten Land- und Seereisen. Jahrg. 1828. 12

Hefte. Herausgeg. von G. G. Friedenberg. Mit Kupfern u. Karten. gr. 8. Berlin, Rücker n. 7 thl. 12 gr. od. 7 thl. 15 sgr.

‡ Journal für die reine und angewandte Mathematik. Herausgeg. von A. L. Crelle. 3r Bd. in 4 Heften. Mit Kupfertaf. gr. 4. Berlin, Reimer n. 4 thl.

‡ — politisches, nebst Anzeige von gelehrten und andern Sachen. Jahrg. 1828. Herausgeg. von Koopmann. 12 Hefte. 8. Hamburg, A. Campe n. 4 thl. 16 gr. od. 4 thl. 20 sgr.

‡ — polytechnisches, herausgeg. von D. J. G. Dingler. 27r — 30r Bd. Jahrg. 1828. 24 Hefte. Mit Kupfertafeln. gr. 8. Stuttgart, v. Cotta n. 9 thl. 8 gr. od. 9 thl. 10 sgr.

‡ — für Prediger. 72r u. 73r Bd., neues Journal 52r u. 53r Bd. oder neue Reihe 3r u. 4r Bd à 3 Stücke. Herausgeg. von Bretschneider, Neander, Goldhorn und Fritsch. gr. 8. Halle, Kümmel à Bd. 2 thl.

— kritisches, für das katholische Deutschland. Herausgeg. von J. E. Brander. 8r Bd. 3 Hefte. 8. Rotweil 1827, Herder 1½ thl.

‡ — des Rheinländischen Weinbaues für denkende Oekonomen. Herausgeg. von J. Hörter, prakt. Weinpflanzer am Rhein. Jahrg. 1827. 3s u. 4s Heft. gr. 8. (8½ B. u. 2 Steindr.) Koblenz, Hölscher 18 gr. od. 22½ sgr.

Iris. Unterhaltungsblatt für Freunde des Schönen u. Nützlichen. Jahrg. 1828. 260 Numm. gr. 4. Frankfurt, Brönner n. 4 thl.

Irving, Wash., die Geschichte des Lebens und der Reisen Christoph's Columbus. Aus d. Engl. von Legat.-R. Ph. A. G. v. Meyer. 4 Thle. Mit 2 Karten. 16. (1r Thl. 25¼ B. u. 1 Karte, rest 2r — 4r.) Frankfurt, Sauerländer. Geglätt. Velinp. cart. n. 3 thl. 16 gr. od. 3 thl. 20 sgr.

‡ Isis von Oken. Jahrg. 1828, 12 Hefte mit Kupfertaf. gr. 4. Leipzig, Brockhaus n. 8 thl.

Ισοκρατους Ευαγορας. — Isocratis Evagoras. Edid. prooemio et annotat. instrux. Dr. P. J. Leloup. 8 maj. (6¼ B.) Moguntiae, Kupferberg 10 gr. od. 12½ sgr.

‡ Judenkirschen, frische, eine Sammlung belustigender Anekdoten, Einfälle, Schwänke und Schnurren von Juden und Judengenossen. Herausgeg. von Justus Hilarius. Neue Folge. Erste Lese. Mit 6 illum. Kupfern. 16. (8 B.) Meißen, Goedsche. geh. 13 gr. od. 16¼ sgr.

‡ Jugend-Bibliothek. Fortgesetzt von Frz. S. Häglsperger. 9s Bdchen. — Auch u. d. Titel: Häglsperger, der erzählende Hausfreund. Ein Familien-Buch, zunächst für die reifere Jugend. Mit 1 Kupfer. gr. 8. (17 B.) München, Giel 1 thl.

‡ — — des Auslandes. In das Deutsche übersetzt von einem Vereine prakt. Erzieher, und herausgeg. von D. G. Friederich. 10s u. 11s Bdchen. — Auch u. d. Titel: J. F. Sanguin, Auswahl der schönsten arabischen Mährchen aus Tausend und eine Nacht. Aus d. Franz. von F. Hoffmann. 1r u. 2r Thl. 16. (14 B. u. 2 illum. Kupfer.) Hanau, Edler. (Leipzig, Hinrichs.) Subscr.-Pr. geh. à 4 gr. od. 5 sgr.

† — — neue, eine Sammlung von Original-Aufsätzen, Reisebeschreibungen, Biographien, Aphorismen aus Klassikern, Ge-

dichte ꝛc. für das jugendl. Alter. Gewählt und eingerichtet von D. Fr. Heldmann. 7s — 12s Bdchen. Mit 6 Kupferstichen. 16. Darmstadt, Leske. geh. 18 gr. od. 22½ sgr.

Juliani Imperatoris quae feruntur Epistolae. Acced. ejusdem fragmenta breviora cum poematiis nec non Galli Caesaris ad Julianum fratrem Epistolae. Graece et Latine. Ad fidem libror. Mss. aeque ac typis excusor. recens., latinam versionem emend., cum prior. editor. tum suis observat. illustr. indicesque adjec. L. H. Heyler. 8 maj. (38 B.) Moguntiae, Kupferberg. Velinp. 3 thl.

Justi, Fr. G. L. H. v., Theorie des Chausseebaues und seiner vortheilhaftesten Bearbeitung nach richtigen Grundsätzen. Nebst e. Anhang vom Chausseebau mit gespalt. Steinen auf dazu dienlichen Localen. 8. (13 B.) Hamburg, Herold. geh. ⅔ thl.

Kabath, Schulrath J., kleine Gedichte f. das früheste Jugendalter. 16. (5½ B.) Breslau, (Leuckart.) Schreibp. br. n. 10 gr. od. 12½ sgr.

Kähler, D. L. A., Sendschreiben an Hrn. Prof. D. Hahn in Leipzig, in Beziehung auf dessen Schrift: an die Evangelische Kirche ꝛc. Ein Beitrag zur rechten Würdigung des Rationalismus. 8. (4 B.) Königsberg 1827, Univers.-Buchh. geh. ¼ thl.

— — Beitrag zu den Versuchen neuerer Zeit, den Katholizismus zu idealisiren, in einem Schreiben an den kathol. Herausgeber der neuen katholisch-protestant. Kirchenzeitung. 8. (9½ B.) Ebend. geh. 16 gr. od. 20 sgr.

☿ Kalender für den Sächsischen Berg- u. Hüttenmann auf das Jahr 1828. Herausg. bey der K. Bergacademie zu Freyberg. gr. 8. (10¼ B.) Freyberg. (Dresden, Hilscher.) geh. n. ⅔ thl.

Auch der 1ste Jahrgang, 1827, ist jetzt von Hilscher zu beziehen.

Kalisch, C. G. Th., Erinnerungen an die Schlacht bei Zorndorf, und an König Friedrich den Zweiten; nebst einem Bericht über die Errichtung eines Denkmals auf dem Friedrichsberge bei Zorndorf. gr. 8. (6½ B. u. 1 Ansicht des Denksteins.) Berlin, L. Oehmigke. geh. 16 gr. od. 20 sgr.

Kallenbach, G. E. G., Ausweichungen in alle Dur- u. Moltöne mittelst dreyer, zweyer u. eines einzigen Akkordes. 2te verb. Aufl. kl. Fol. (4¼ B.) Magdeburg, Creutz ⅓ thl.

Kalm, Fr. L. v., Materialien zu erbaulichen und populären Religionsvorträgen, vorzüglich in Landkirchen, über die evangel. und apostol. Texte aller Sonn- u. Feiertage des Jahrs, wie auch über freie Texte am Neujahrstage ꝛc. gr. 8. (31½ B.) Helmstädt, Fleckeisen 1 thl. 21 gr. od. 1 thl. 26¼ sgr.

Kamm, Lehrer L., prakt. Unterricht in der gesammten Rechenkunst für Anfänger und Geübtere. 2 Theile. gr. 8. (23 B.) Zerbst 1827, Kummer in Comm. 1 thl. 8 gr. od. 1 thl. 10 sgr.

Kann sich ein Rationalist für seine antibibl. Behauptungen auf einzelne Aussprüche der heil. Schrift berufen, ohne mit dieser und mit seinen eigenen Lehrsätzen in den auffallendsten Widerspruch zu gerathen? — Beantwortet durch bibl. Beleuchtung einer Predigt des Hrn. Dr. Röhr. gr. 8. (2½ B.) Berlin, L. Oehmigke. geh. 4 gr. od. 5 sgr.

Kant, Imm., Critik der reinen Vernunft. 7te Aufl. gr. 8. (43 B.) Leipzig, Hartknoch 2 thl. 16 gr. od. 2 thl. 20 sgr.

Karamsin's Geschichte Rußlands neu übersetzt, vide Tappe.

Karls, Ad. D. S. Fr., Wörterbuch zur Preußischen Pharmakopoe, in welchem alle Wörter der Pharmakopoe, sowohl in den passendsten und die Kunstausdrücke in den eigenthüml. Bedeutungen in der wissenschaftl. Kunstsprache aufgeführt sind, als auch die Herleitung der aus der griech. u. andern Sprachen entlehnten naturhistor., medicin. u. chem. Ausdrücke angegeben ist. Nebst e. Verzeichniß gleichbedeutender Benennungen der in der Pr. Ph. angeführten zusammengesetzten und zubereiteten Arzneimittel, als Anhang. gr. 8. (10½ B.) Berlin, Mittler. geh. 20 gr. od. 25 sgr.

Karrer, D. Ph. J., die Hauptunterscheidungs-Lehren der drei christlichen Glaubens-Konfessionen, dargestellt. 8. (2 B.) Kempten, Dannheimer. geh. 3 gr. od. 3¾ sgr.

Karsten, Dr. C. J. B., Grundriss der deutschen Bergrechtslehre, mit Rücksicht auf die französ. Bergwerksgesetzgebung. Mit 1 Kupfertaf. 8. (25½ B.) Berlin, Haude u. Spener 2 thl.

Kartenprophet, der, oder die Kunst, aus den Karten wahrzusagen. Nebst 1 Steindr. 4te unveränd. Aufl. 8. (1 B.) Ilmenau, Voigt. geh. 4 gr. od. 5 sgr.

Kastner, Pfarrer J. B., die Leyer und der Hirtenstab, oder: Neuere, vermischte Gedichte. 8. (7 B. u. 1 Bign.) Sulzbach, v. Seidel 12 gr. od. 15 sgr.

Dessen vermischte Gedichte, 1821, (bei Daisenberger) kosten auch ½ thl.

— Dr. K. W. G., Proteus, eine Zeitschrift, *vide* Proteus.

Kastriotto, Georg, eine biographische Skizze der Vorwelt, Vergleichung mit der Gegenwart darbietend. Mit Kastriotto's Bildn. 8. (8 B.) Meißen, Klinkicht; Leipzig, Mittler. geh. ½ thl.

Katechismus des Hopfenbaues, oder kurzgefaßter Unterricht über den Anbau u. die Pflege des Hopfens. Zum Gebrauch in den Sonntagsschulen des Königr. Baiern. (Von Götz.) 8. (5¼ B. München, Fleischmann) 1825 n. 5 gr. od. 6¼ sgr.

— der christkathol. Religion für die Volksschulen Bayerns. 8. (7¼ B.) München. (Landshut, Thomann) 3 gr. od. 3¾ sgr.

— katholischer, nach Anleitung des Hrn. J. Ign. v. Felbiger neu bearb. und vermehrt von H. Kühn. 1ste u. 2te Klasse. (4 B. in gr. 12. u. 1 B. in 8.) Frankf., Andreä 3 gr. od. 3¾ sgr.

— desselben 3te Klasse. Neu bearbeitet und vermehrt von H. Kühn. gr. 12. (11½ B.) Ebend. 5 gr. od. 6¼ sgr.

— der Römische, herausgeg. auf Befehl des Kirchenrathes von Trient und des röm. Pabstes Pius V. Uebersetzt von D. Ign. Felner. 1r u. 2r Bd. oder 1r — 4r Theil. Neue Aufl. gr. 8. (49¼ B.) Mainz, Müller. (Leipzig, Hinrichs in Comm.) 2 thl.

Katholik, der, eine religiöse Zeitschrift zur Belehrung u. Warnung. 8r Jahrg. 1828. 12 Hefte. Herausgeg. vom Domkap. D. Weis. gr. 8. Speyer. (Leipzig, Hinrichs in Comm.) n. 4 thl. 22 gr. od. 4 thl. 27½ sgr.

Katholikon. Für Alle unter jeder Form das Eine. (Vom Pfarrer G.

Keller.) 2te verb. Aufl. 2 Thle. gr. 12. (25 B.) Aarau 1827, Sauerländer. geh. 1 thl. — weiß Druckpapier 1⅓ thl.

‡ Kaup, J, allgemeine Zoologie, in ihren Gattungs-Repräsentanten nach d. neuesten Untersuchungen dargestellt etc. 3s Heft. gr. 4. (6 Stointaf. und 2½ B. Text.) Darmstadt, Leske n. 14 gr. od. 17½ sgr. — illum. n. 1 thl.

‡ Kausler, Hauptm. Fr. v., Napoleons Grundsätze, Ansichten u. Aeusserungen über Kriegskunst, Kriegsgeschichte u. Kriegswesen. Aus seinen Werken und seiner Correspondenz dargestellt. 2r Thl. gr. 8. (22½ B.) Leipzig 1827, Baumgärtner 1 thl. 12 gr. od. 1 thl. 15 sgr.

Kayser, Prof., Heinrich Allwill zu seinen Kindern über die Erde, den Menschen und die Geschichte. Ein Festgeschenk für Kinder edler Aeltern. Mit 1 illum. Karte u. 10 illum. Abbild. 8. (9 B.) Augsburg 1827, Bäumer; Leipzig, Hinrichs. geh. n. 1 thl. — Schwarz n. 20 gr. od. 25 sgr.

Kehrseite, die, der Gewerbe-Freiheit, oder über die Folgen des neuen Gewerbsgesetzes in Bayern. Von J. A. P. 2te Aufl. 8. (2½ B.) Passau, Ambrosi. geh. 4 gr. od. 5 sgr.

Keim, J. C., Formenlehre der lateinischen Sprache für Anfänger u. Geübtere, erläutert durch latein. und deutsche Uebungen. 2te verb. u. mit e. Anhange verm. Aufl. gr. 8. (23 B.) Stuttgart 1827, Löflund und Sohn 20 gr. od. 25 sgr.

Keller, D. F. L., über Litis Contestation und Urtheil nach classischen Römischem Recht. gr. 8. (40¼ B.) Zürich 1827, Geßner 3 thl. 8 gr. od. 3 thl. 10 sgr.

(— Pfarrer G.,) Katholikon, vide Katholikon.

— G. J., Parabeln. 8. (14½ B.) Würzburg, Strecker. geh. 20 gr. od. 25 sgr.

Kempis, Th. v., vier Bücher von der Nachfolge Christi. Dem christl. Volke in einer neuen Uebersetzung u. wohlfeilen Ausg. gewidmet. 4te Auflage. 18. (324 Seiten.) Regensburg 1824, (Pustet) 6 gr. bd. 7½ sgr.

Kern aller Gebete, oder Gebetbuch, worin Morgen-, Abend-, Meß- ꝛc. Gebete, Gebete zur heil. Dreifaltigkeit ꝛc., Gebete auf die Feste des Jahrs, Gebete für Kranke u. Verstorbene. Ganz umgearbeitete Aufl., großentheils aus Kirchengebeten zusammengetragen von einem Curatpriester zu Münster. 3te verm. u. verb. Aufl. 8. (22 B.) Münster, Coppenrath ¼ thl.

Kern, V. Ritter v., Beobachtungen und Bemerkungen aus dem Gebiethe der practischen Chirurgie. Mit 1 Kupfertaf. gr. 8. (22 B.) Wien, Sollinger. (Leipzig, Liebeskind.) geh. 2 thl.

Mit Dedication an 72 Aerzte, die früher sämmtlich Zöglinge des gelehrten Hrn. Verfassers waren.

— — die Leistungen der chirurgischen Klinik an der hohen Schule zu Wien, vom 18. Apr. 1805, bis dahin 1824. gr. 4. (28½ B.) Ebend. geh. 3 thl. 12 gr. od. 3 thl. 15 sgr.

— — über die Anwendung des Glüheisens bei verschiedenen Krankheiten. Mit 1 Kupfertaf. gr. 8. (9 B.) Wien, Grund; Leipzig, Fr. Fleischer 20 gr. od. 25 sgr.

Kerndörfer, Materialien für Declamation, vide Lehrmeister.

Kertitschka, J., Anleitung über das Beschlagen der Pferdehufe. Ein kurzer, leicht faßl. Unterricht für Hufschmiede u. Pferdebesitzer. 8. (3 B.) Gräz 1827, Damian und Sorge. geh. 4 gr. od. 5 sgr.

— — Anleitung zur Verbesserung und Veredlung der Pferde durch Landgestüte und gemeine Land- oder Hauszucht. Ein kurzgefaßter populärer Unterricht, für die Pferdezüchter der österreich. Monarchie, mit besond. Bezieh. auf die Provinz Steyermark. 8. (4 B.) Ebend. 1827. geh. 5 gr. od. 6¼ sgr.

Kiekebusch, Alb., Gedichte. 8. (10 B.) Berlin, Nauck in Comm. geh. 18 gr. od. 22½ sgr.

Kießer, Fr., Geometrie. 1r Thl. Ebene Geometrie. 8 (8¾ B. mit Holzschn. u. 8 Steintaf.) Stuttgart (Löflund u. Sohn) n. 12 gr. od. 15 sgr.

† Kinder-Bibliothek, neue, zur Entwickelung, Belehrung und Unterhaltung des kindl. Alters. Gewählt u. eingerichtet von D. Fr. Heldmann. 7s — 12s Bdchen. Mit 6 illum. Kupferstichen. 16. Darmstadt, Leske. geh. 1 thl. — Schwarz ¾ thl.

† — — Rheinische, oder moralische Erzählungen zur Veredlung des Herzens. Gesammelt von einem kathol. Geistlichen. 2s Bdchen. Mit 1 Steindr. 16. (6 B.) Köln, DuMont-Schauberg. br. 6 gr. od. 7½ sgr.

Kipp's, J. L., Methode der Reinigung des Brennöls, oder Anleitung zur besten, leichtesten und vortheilhaftesten Art, das Oel zu reinigen, ihm den unangenehmen Geruch zu benehmen und ihm selbst jeden beliebigen Wohlgeruch mitzutheilen. Für Fabriken u. Haushaltungen anwendbar. Mit 2 Zeichn. 12. (1 B.) Leipzig (Hinrichs in Comm.) geh. 4 gr. od. 5 sgr.

† Kirchen-Zeitung, allgemeine, ein Archiv für die neueste Geschichte und Statistik der christlichen Kirche, nebst einer kirchenhistor. und kirchenrechtl. Urkundensammlung. Mit einem theolog. Literatur-Blatte. Herausgeg. von D. E. Zimmermann. 7r Jahrg. 1828. 12 Hefte (oder in wöchentl. Liefer.) gr. 4. Darmstadt, Leske. n. 8⅔ thl. — Ohne Literatur-Blatt n. 6 thl.

Das Literatur-Blatt ist auch apart zu n. 1⅔ thl. zu haben.

† — — evangelische, herausgeg. von D. E. W. Hengstenberg. 2r Jahrg. 1828. 12 Hefte. gr. 4. Berlin, L. Dehmigke n. 4 thl.

Kirchhofer, Pfarrer M., Berthold Haller, oder die Reformation von Bern. gr. 8. (17 B.) Zürich, Orell 1⅙ thl.

† Kirsch, K., biblische Geschichten des alten Testaments in Versen. 8. (16 B.) Leipzig, Baumgärtner. geh. 12 gr. od. 15 sgr.

Klama, P. J. D., der wahrhaft fromme Sinn des Christen in seinen Merkmahlen, Bestrebungen und Hoffnungen, nach Anleitung der bekannten sieben Worte Jesu Christi am Kreuze, dargelegt in sieben Fastenpredigten des Jahres 1825. Nebst einer Gedächtnißpredigt am Feste des heil. Ordensstifters Benedict. gr. 8. (13 B.) Wien, Beck 16 gr. od. 20 sgr.

† Klarke, M. J., Geschichtskunde von der Regierung Friedrichs des Großen bis auf unsere Zeit, oder von d. J. 1740

bis 1830. 7s — 12s Heft. Mit 6 Steindr. 16. (45 B.) Frankfurt 1827, 28, Jäger à n. 3½ gr. od. 4¼ sgr.

‡ Klatschrosen und Stechpalmen. Rechts und links gefunden oder gestohlen. Für Lacher u. lustige Leute, von Gottlob Wohlgemuth. 2s Heft. 16. (6½ B.) Leipzig, Magazin für Ind. ⅓ thl.

Klebe, C. W. H., Anleitung zur Verfertigung der Grund-Anschläge von Ertraggebenden Grundstücken und ganzen Landgütern, basirt auf die natürl. Ertragsfähigkeit der Boden-Arten. Ausgearb. nach Provinzial-Abtheil. f. d. Kön. Preuß. Staaten, mit Abschätzungs-Tabellen u. Probe-Anschlägen, auch mit 1 Haupt-Tabelle, zur Anwendung in den Sächs. und Mecklenburg. Ländern, nach deren Feld-Getreide-Maße und Gelde versehen. gr. 8. (24 B.) Leipzig, Baumgärtner 2½ thl.

Klee, D. H., die Beichte, eine historisch-kritische Untersuchung. gr. 8. (23¼ B.) Frankfurt, Reinherz 1 thl. 8 gr. od. 1 thl. 10 sgr.

Klein's, Pfarrer K., sämmtl. Predigten. (Enthaltend die Sonn- u. Festtagspredigten, besondere Fastenpredigten, Lobreden auf die allerseligste Jungfrau und einige Heilige, und Schulreden.) 2 Bde. (1r Bd. 30¼ B. rest. 2r.) Mainz, Müller. (Leipzig, Hinrichs) 2 thl.

Kleinigkeiten, historische, oder: Gemälde der Vorzeit. 8. (8¼ B. u. 1 Kupfer.) Prag, v. Mayregg. (Leipz., Central-Compt.) br. 12 gr. od. 15 sgr.

‡ Klindt, J., der Sprachunterricht in der Elementarschule. Ein Leitfaden beim Gebrauch der Materialien für den Sprachunterricht. 8. (7 B.) Altona, Busch 10 gr. od. 12½ sgr.

Klingemann, A., Kunst und Natur. Blätter aus meinem Reisetagebuche. 3r Bd. — Auch u. d. Titel: Erinnerungsblätter. Mit P. A. Wolffs Portrait. gr. 8. (25½ B.) Braunschweig, Meyer. geh. 2 thl.

1r u. 2r Bd. kosten in der neuen Ausg. von 1823 3 thl.

‡ Klopstocks Oden und Elegieen mit erklärenden Anmerkungen und einer Einleitung von dem Leben und den Schriften des Dichters. Von C. F. R. Vetterlein. 3r und letzter Bd. die Oden 116 — 237. gr. 8. (26 B.) Leipzig, Hartmann 1⅓ thl.

Alle 3 Bände kosten 4 thl.

Klopstockii quindecim Carmina latinis metris reddere tentavit, textumque vernaculum adjecit Alb. Knapp. Accessit Adpendicula. 8 maj. (6¼ B.) Tubingae, Laupp 9 gr. oder 11¼ sgr.

Klotz, M. E., Gedächtnißpredigt und Standrede am Grabe des Hrn. E. F. Roloff, Pastors zu Werdau. gr. 8. (1½ B. Leipzig, Barth.) geh. 2 gr. od. 2½ sgr.

Kluge, Dr. C. Al. F., Dr. C. H. Dzondi's Heilart der Lustseuche geprüft u. beurtheilt. (Aus Rust's Magazin abgedr.) gr. 8. (5½ B. u. 1 Tab. in gr. Fol.) Berl. Reimer 10 gr. od. 12½ sgr.

Klüpfelii, B. E., de vita et scriptis Conr. Celtis Protucci, praecipui renascentium in Germania literarum restauratoris primique germanorum poetae laureati, opus posthumum. Auctoritate consistorii acad. Friburg. edendum cur. Dr. J.

C. Ruef, editionem absolvit Dr. C. Zell. II Partes. 4. (50¼ B.) Friburgi 1827, Wagner 3 thl.

Knapp, M. Alb., Sammlung der bestehenden Verordnungen für den evangelisch-deutschen Schulstand Würtembergs, und die damit verbund. Volks-Bildungs-Anstalten. gr. 8. (29½ B. u. 4 Tab.) Tübingen, Laupp 1 thl. 12 gr. od. 1 thl. 15 sgr.

Koberstein, Prof. A., Leitfaden beim Vortrage der Geschichte der deutschen National-Litteratur. Für die Schüler der obern Gymnasial-Classen. gr. 8. (4¼ B.) Leipzig, W. Vogel ¼ thl.

Koch, Chr., Anleitung für angehende Herren-Kleidermacher. Nach dem Schneider-Handbuche von Dartmann, Herren-Kleidermacher in Paris. Mit 9 Steintaf. 4. (1½ B.) Bonn, Habicht in Comm. geh. n. 1 thl. 12 gr. od. 1 thl. 15 sgr.

— J. Fr. W., Elementarbuch der Schachspielkunst. 8. (12½ B. u. 2 Vign. auf d. Umschlag.) Magdeb. Creuz. Velinp. br. 1 thl.

— O., Schelmenstreiche. Ein komisches Gedicht. 8. (9 B.) Hamburg, Nestler. Velinp. geh. 16 gr. od. 20 sgr.

Köhler, G., Anleitung für Seelsorger in dem Beichtstuhle. 5te, neu bearb. Aufl. vom Bischof J. Brand. gr. 8. (30 B.) Frankfurt, Andreä 1 thl. 8 gr. od. 1 thl. 10 sgr.

Kohlheim, Lehrer J. F., praktisches Rechnenbuch. Mit Berücksichtigung der Silbergroschen. Zum Schul- u. Selbstunterricht. 1r Thl. 2te Ausg. und 2r Thl. 8. (21 B.) Berlin, L. Oehmigke 12 gr. od. 15 sgr.

Die Auflösungen hiezu, kosten 8 gr. od. 10 sgr.

Kohlrausch, Fr., chronolog. Abriß der Weltgeschichte, zunächst für den Jugend-Unterricht. 7te verb. und mit einer synchronist. Tabelle der europ. Staatengeschichte verm. Aufl. gr. 4. (7 B.) Elberfeld, Büschler'sche Verlagsh. 8 gr. od. 10 sgr.

Kohn, Optikus D., gründl. Anweisung für Kurz-, Weit- und Schwachsichtige zum zweckmäß. Gebrauche der Brillen, nebst einer Kritik aller bis jetzt bekannten Brillengattungen, und einer Empfehlung neu erfundener Brillen für Schielende. 2te Aufl. mit Vorwort von D. E. H. W. Münchmeyer. 8. (3 B.) Lüneburg, Herold u. Wahlstab. geh. 4 gr. od. 5 sgr.

Kolb, G. Fr., das Leben Friedrich des Einzigen. (4 Bdchen.) 12. (1s Bdchen 8 B. rest 2s—4s) Speyer, Kolb; Leipzig, Fr. Fleischer. geh. 20 gr. od. 25 sgr.

Kolbe, J. H., Anweisung, dem Weinstocke den höchsten Nutzen abzugewinnen. Nebst Angabe einer neuen Art Spaliere und Schutzwände. Neue verm. u. verb. Aufl. Mit 11 Abbild. 8. (7½ B.) Erfurt, Keyser in Comm geh. n. 16 gr. od. 20 sgr.

König, D. G. F., das Königthum und die Repräsentation. gr. 8. (9½ B.) Leipzig, Rein. geh. 20 gr. od. 25 sgr.

(Kopp, Ulr. Fr.,) de varia ratione inscriptiones interpretandi obscuras. 8 maj. (1¼ B. u. 2 Vign.) Francof. Varrentrapp 4 gr. od. 5 sgr.

(Köppen, P. v.,) die dreygestaltete Hekate und ihre Rollen in den Mysterien. (Nach einem Standbilde im Baron Bruckenthal'schen Museum zu Hermannstadt.) gr. 4. (3½ B. u. 1 Kupfertaf.) Wien 1823. (Leipzig, Fr. Fleischer.) br. n. ⅔ thl.

Köppen, P. v., Nachricht von einigen in Ungern, Siebenbürgen und Polen befindlichen, und bisher nur wenig oder gar nicht bekannten Alterthümern. gr. 8. (2½ B., 3 Kupfertaf u. 1 Vign.) Wien 1823. (Leipz. Fr. Fleischer) br. n. 16 gr. od. 20 sgr.

Koppers, Lic. J. L., rein mathemat. Auflösung der Aufgabe: jeden geradlinigen Winkel in drei gleiche Theile zu theilen. 8. (1¼ B. u. 1 Steintaf.) Münster 1827, Theissing in Comm. geh. 8 gr. od. 10 sgr.

Koran, der, oder das Gesetz der Moslemen durch Muhammed den Sohn Abdallahs. Auf den Grund der vormal. Verdeutschung F. E. Boysen's von neuem aus dem Arab. übersetzt, durchaus mit erläut. Anmerkungen, mit einer histor. Einleitung, auch einem vollständ. Register versehen von D. S. Fr. G. Wahl. gr. 8. (55 B. u. 1 Stammtaf.) Halle, Gebauer 3 thl. 12 gr. od. 3 thl. 15 sgr.

Kori, D. A. S., System des Concurs-Processes, nebst der Lehre von den Classen der Gläubiger, nach gemeinen und K. Sächs. Rechten. 2te verm. u. verb. Aufl. gr. 8. (23 B.) Leipzig, Weidmann 1 thl. 12 gr. od. 1 thl. 15 sgr.

Korn, F. Ad., die Wege zum Reichthum. Satyrisch-didactisches Gedicht in vier Gesängen. 12. (4 B.) Prag, Kronberger u. Weber in Comm. geh. 8 gr. od. 10 sgr.

Kornmann, Prälat R., die Sibylle der Zeit aus der Vorzeit. Oder politische Grundsätze durch die Geschichte bewähret. Nebst einer Abhandlung über die politische Devinition. Nebst e. Anhange einer deutschen Uebersetzung der in fremden Sprachen vorkomm. Stellen. 3 Theile. 3te unveränd. Original-Ausg. gr. 8. (68½ B. u. 1 Vign.) Regensburg 1825, Montag u. Weiß. Herabgesetzter Preis: 1 thl. 20 gr. od. 1 thl. 25 sgr.

— — Sibylle der Religion aus der Welt- u. Menschengeschichte. Nebst einer Abhandlung über die goldenen Zeitalter. 2te, verm. Ausg. nebst einer deutschen Uebersetzung der in fremden Sprachen vorkomm. Stellen. gr. 8. (34 B. u. 1 Vign.) Ebend. 1816. Herabgesetzter Pr. 1 thl.

— — Nachträge zu den beyden Sibyllen der Zeit und der Religion. Nebst dem Bildn. u. der Biographie des Verfassers. gr. 8. (28½ B. u. 1 Vign.) Ebend. 1818. Herabges. Pr. 20 gr. od. 25 sgr.

Körke, Prof. Frz., die Strich-, Zug- oder Wander-Heuschrecke, ihre Beschreibung, Verheerung in jetzigen und frühern Zeiten, und die Mittel zu ihrer Vertilgung. 2te Aufl. Mit 1 illum. Kupfertaf. 8. (3 B.) Berlin, Rücker. geh. 8 gr. od. 10 sgr.

Kortüm, D. Fr., die Entstehungsgeschichte der freistädtischen Bünde im Mittelalter und in der neuern Zeit, vier Bücher. — 3s Buch (2r Bd.). — Auch u. d. Titel: Geschichte der englischen Revolution unter den Stuarts des 17ten Jahrhunderts. Ursprung, Ausbildung, Verfall, Untergang und Folgen des engl. Freistaats. gr. 8. (27 B.) Zürich 1827, Geßner 2⅓ thl.

Der 1ste Bd. enthält das 1ste und 2te Buch, und Entstehungsgeschichte ist der richtige Titel.

Kosegarten, Dr. Jo. God. Lud., de prisca Aegyptiorum litteratura Commentatio I. Cum tabb. I—IV. IX—XIV. et A—I. 4 maj. (10 B.) Vimariae, Ind.-Compt. geh. 3 thl.

Kote, Lehrer B., Grundzüge der Gewerbkunde, zum Gebrauch beim Unterrichte. Ein Versuch nach Koelle's System der Technik. 8. (20¾ B.) Magdeburg, Creutz 1 thl.

Krämer, Hofr. A., Rückblick auf das Leben Carl Alexander's, Fürsten von Thurn und Taxis, Fürsten zu Buchau und Krotoszyn. Eine biograph. Denkschrift. gr. 8. (10 B. u. 1 Vign.) Regensburg. (Passau, Pustet.) geh. 18 gr. od. 22½ sgr.

Krancke, Fr., Hülfsbuch beim Unterricht im Kopfrechnen 1r Thl. — Auch u. d. Titel: Theoretisch-pract. Anleitung zum Kopfrechnen. Zum Selbstunterricht für Jedermann, insbesondere für Lehrer. gr. 8. (24¼ B.) Hannover, Hahn 1 thl.

Kranichfeld, Dr. Fr. Guil. G., Dissert. medica de dignitate medicaminibus nonnullis restituenda. 4 maj. (9½ B.) Berolini, (Nicolai.) geh. n. 1 thl.

Kraus, J., Lehr- und Handbuch zum Gebrauche in den weiblichen Feyertags-Schulen. Ein Beytrag zur Bildung guter und verständiger Hausmütter und Dienstmägde. 2te Aufl. 8. (11 B.) Landshut 1827, Thomann 5 gr. od. 6¼ sgr.

Kregčz, A., Darstellung der Formen über die Rectification der Curven, für die Complanation u. Cubirung der Körper, ohne Annahme eines andern Grundsatzes als der Taylorschen Formel. gr. 8. (3 B.) Prag 1827, (Kronberger u. W.) ¼ thl.

Kremsier, Dr. J. Fr., Jus Romanorum civile quatenus solertiam jus suum cuique investigandi et conservandi nostram adhuc moveat ad normam disciplinae, judicio arbitrioque relatum. III Tomi. 8 maj. (Tom I, II. 36 B. rest III.) Lipsiae 1823, 27. Auctor 4 thl. 12 gr. od. 4 thl. 15 sgr.

Kann von der Hinrichs'schen Buchhandlung in Leipzig bezogen werden.

Kreuser, J., Griechische Accentlehre, nach der Buttmann'schen Schul-Grammatik für Schulen geordnet, mit einem Nachwort. gr. 8. (13 B.) Frankfurt 1827, Andreä 16 gr. od. 20 sgr.

Kreyczi, Prof. Frz., Versuch einer Ein- und Anleitung zum Studium der Philosophie und Grundzüge der Erfahrungsseelenlehre, als Vorbereitungswissenschaft zum zweckmäß. Studium der Philosophie. gr. 8. (11 B. inclus. 1 Tab.) Wien, Heubner 22 gr. od. 27½ sgr.

Kreyssig, D. Fr. L., über den Gebrauch der natürlichen und künstlichen Mineralwässer von Karlsbad, Embs, Marienbad, Eger, Pyrmont und Spaa. 2te verb. Aufl. 8. (22 B.) Leipzig, Brockhaus. Schreibp. 1 thl. 8 gr. od. 1 thl. 10 sgr.

Kreyssig, W. A., Der Kartoffelbau im Großen, und sein entschiedener Nutzen bei Verwendung der Kartoffelfrucht zur Brandtweinbrennerei, Mästung und Fütterung des Nutzviehes. Nebst Zeichnung und Beschreibung eines, durch viele Versuche sehr vervollkommneten Zeit, Holz und Arbeit ersparenden, nicht kostspieligen Brenn-Apparats. 2te Aufl. gr. 8. (9¼ B.) Königsberg, Borntträger. geh. 18 gr. od. 22½ sgr.

Digitized by Google

Kriegs-Calender, Bayerischer. Eine Tabelle in Imp.-Fol. München, Weber in Comm. 6 gr. od. 7½ sgr.

Kries, Prof. Fr., Lehrbuch der Physik. 4te, sorgfältig verb. und verm. Aufl. Mit 42 Holzschnitten. 8. (31½ B.) Jena 1827, Frommann 1 thl. 4 gr. od. 1 thl. 5 sgr.

Kramm, D. J. J., der evangelische Prediger in seiner Vollkommenheit. Winke für Alle, welchen der Predigerstand am Herzen liegt, besonders für angehende Theologen, aus dem praktischen Leben mitgetheilt. 8. (18½ B.) Frankfurt, Schaefer 18 gr. od. 22½ sgr.

Kronberger, J., Uebungen der lateinischen Declinationen und Conjugationen in deutschen Aufsätzen für die allerersten Anfänger. 8. (10 B.) Deggendorf 1826 (Passau, Pustet) 10 gr. od. 12½ sgr.

Krug, D. L. A., Sammlung biblischer Sätze, welche nicht nur zu Predigt-Thematen, sondern auch zu ihren Haupttheilen schickliche Veranlassung geben; mit anderen einschläg. Anmerk. begleitet. 12. (14 B.) Salzburg, Mayr 10 gr. od. 12½ sgr.

— (W. T.), Tzschirner's Denkmal. Oder kurze Charakteristik Tzschirner's als Gelehrten, Kanzelredner's und Menschen. gr. 8. (2 B.) Leipzig, Kollmann. geh. n. 4 gr. od. 5 sgr.

— — über Offensive und Defensive, sowohl in polit. als in literar. Hinsicht. Sendschreiben an Hofr. Pölitz — Steht in „Pölitz, Jahrbücher der Geschichte und Staatskunst."

Krügelstein, Dr. Frz. Chr. C., Erfahrungen über die Verstellungskunst in Krankheiten. gr. 8. (6 B.) Lpz., Brockhaus 10 gr. od. 12½ sgr.

Krüger, M. G., der Schutzgeist. Morgen- und Abendbetrachtungen für fromme Kinder vor und nach dem Austritte aus der Schule. Mit 1 Kupfer und 1 Vign. 8. (25 B.) Leipzig, Hartmann. br. 1 thl. 8 gr. od. 1 thl. 10 sgr. — Fein Papier 2 thl.

Die Worte „der Schutzgeist" sind auf dem Titel vergoldet.

— G. T. A., Untersuchungen aus dem Gebiete der lateinischen Sprachlehre. 3s Heft. gr. 8. (33 B.) Braunschweig 1827, Lucius 2 thl.

1s u. 2s Heft 1820, 21, kosten 1 thl. 21 gr. od. 1 thl. 26¼ sgr.

— D. J. H. Schulliturgien. Eingerichtet u. versucht. 8. (5 B. u. 1¾ B. Musikbeil. in 4.) Halle, Anton 8 gr. od. 10 sgr.

Krummacher, Fr. Ad., das Täubchen. 2te Aufl. Mit 5 Bildern von W. v. Kügelgen. 8. (3 B.) Essen, Bädeker. geh. n. ⅓ thl.

Zum Besten der Rettungsanstalt zu Düsselthal.

— D. Fr. W., Sammlung evangelischer Predigten. — Auch u. d. Titel: Blicke ins Reich der Gnade. gr. 8. (17½ B.) Elberfeld, Hassel ⅔ thl. — Velindruckp. 20 gr. od. 25 sgr.

† Krünitz, D. J. G., ökonomisch-technolog. Encyclopädie ꝛc. Jetzt fortgesetzt von D. J. W. D. Korth. 147r Thl. Schmid bis Schörkube. Mit 3 Steintaf., 1 Portr. u. 1 Vign. gr. 8. (47 B. rest Portr.) Berlin 1827, Pauli'sche Buchh. 4¼ thl.

— — dieselbe 148r Thl Schörl bis Schuld. Mit 7 Steintaf.,

1 Portr. u. 1 Vign. gr. 8. (49 B. u. 1 Tab. rest Portr.) Berlin 1828, Pauli'sche Buchh. 4 thl. 18 gr. od. 4 thl. 22½ sgr.

Küchler, Prof. C. G., de anno, quo Paulus Apostolus ad sacra christiana conversus est. 8 maj. (3 B.) Lipsiae, Hartmann. geh. 4 gr. od. 5 sgr.

Kühn, D. A., lehrreiches u. unterhalt. Bilderbuch, in Erzählungen u. Abbildungen aus der Natur, der Kunst und dem Menschenleben, für Söhne und Töchter des zarteren Alters. Zur Entwickelung der ersten Verstandeskräfte. 8. (10½ B. u. 15 Kupfertaf.) Neu-Rupin. (Berlin, Enslin'sche Buchhandlung.) geb. 16 gr. od. 20 sgr.

Kunst, die, erfrorne Glieder sicher u. aus dem Grunde zu heilen. Nach Angabe erfahr. Aerzte bearb. und besond. abgedr., aus: die besten (vorzüglichsten) †Mittel wider Hühneraugen ꝛc. 8. (1 B.) Quedlinburg, Ernst. geh. 3 gr. od. 3¾ sgr.

Kunst-Blatt, Berliner, herausgeg. unter Mitwirkung der königl. Akademie der Künste und des wissenschaftlichen Kunstvereins von Dr. E. H. Toelken. Jahrg. 1828. 12 Hefte mit Abbild. gr. 4. Berlin, Schlesinger n. 6 thl.

‡ Kunst- und Gewerbe-Blatt des polytechnischen Vereins für das Königr. Bayern. 14r Jahrg. 1828. 52 Numm. Redig. von J. A. Adam. — Nebst Monatblatt für Bauwesen und Landesverschönerung. Redig. von D. J. M. C. G. Vorherr. Mit Zeichn. gr. 4. München, Fleischmann n. 5⅓ thl.

Auch der 13te Jahrgang ist von J. A. Adam herausgegeben.

Beide Blätter verrechnet auch Trautwein in Berlin.

Kupfer, Dr. H. Ed., Commentatio physiologico-medica de vi, quam aër pondere suo et in motu sanguinis et in absorptionem exercet. 8 maj. (5 B.) Lipsiae. Voss 10 gr. od. 12½ sgr.

‡ Kupfertafeln, chirurgische; eine auserles. Sammlung der nöthigsten Abbildungen von äußerlich sichtbaren Krankheitsformen ꝛc., welche auf die Chirurgie Bezug haben. 39r u. 40r Heft. gr. 4. (8 Tafeln mit Erklärung.) Weimar 1827, 28, Ind.-Compt. à 12 gr. od. 15 sgr.

vide auch: Panizza's Markschwamm.

Kurz, (Prediger aus Nord-Amerika) B., Predigt, gehalten in der Dom-Kirche zu Berlin, den 28sten Jan. 1827 (über Röm. 8, v. 14). gr. 8. (1 B.) Berlin, (Plahn.) geh. 3 gr. od. 3¾ sgr.

— — Predigt, gehalten den 11ten Febr. 1827 in der Garnison-Kirche zu Potsdam, über 1. Corinther 1, v. 23 u. 24. gr. 8. (1 B.) Ebend. geh. 3 gr. od. 3¾ sgr.

Küster, Superint. S. Chr. G., der christliche Hausaltar, oder Betrachtungen andächtiger Christen in den Morgen- u. Abendstunden auf alle Tage im Jahre. Aus den Werken der vorzügl. Gottesgelehrten sorgfältig ausgewählt. 2 Bde. 4te unveränd. Aufl. Mit Küster's Bildn. gr. 8. (93½ B.) Berlin, Th. Enslin 3 thl. 16 gr. od. 3 thl. 20 sgr.

‡ Laboratorium, das, eine Sammlung von Abbildungen und Beschreibungen der besten und neuesten Apparate zum Behuf

der pract. u. physical. Chemie. 9r Heft. gr. 4. (4 B. u. 3 Kupfertaf.) Weimar, Ind.-Compt. 12 gr. od. 15 sgr.

Lachmann jun., Dr. H. W. L., Flora der Umgegend von Braunschweig. I. Th. — Auch u. d. Titel: Flora Brunsvicensis, oder Aufzählung und Beschreibung der in der Umgegend von Braunschweig wildwachsenden Pflanzen. gr. 8. (23¼ B, 4 Tab., 1 Temperatur-Cuve, u. 1 illum. geognostisch-botan. Charte.) Braunschw. 1827, Meyer. geh. 2 thl.

Lacroix, S. Fr., Lehrbuch der Elementargeometrie. Neu übersetzt und mit Anmerk. versehen von Prof. L. Ideler. Mit 4 Kupfer- u. 3 Steintaf. gr. 8. (18 B.) Berlin, Duncker und Humblot 1 thl. 8 gr. od. 1 thl. 10 sgr.

* Lallemand, F., Beobachtungen über die Krankheiten der Harnwerkzeuge. Aus d. Franz. mit Anmerk. von A. W. Pestel. 2r Thl. — Auch u. d. Titel; Krankheiten der Harn- und Geschlechtsorgane; enthaltend: Neue Beobacht. über die Verengerung der Harnröhre und deren Behandlung. Prakt. Bemerk. über nicht-kontag. Ausflüsse und chron. (invetemirte) Tripper u. deren Heilung durch die Kauterisazion. Chron. Entzündungen des Blasenhalses und deren glückliche Heilung durch die Kauterisazion. gr. 8. (17 B.) Leipzig, Magazin f. Ind. 1 thl. 8 gr. od. 1 thl. 10 sgr.

Lallement, Geschichte von Columbien. Uebersetzt von E. S. 2r Thl. 8. (11½ B.) Quedlinb. 1827, Basse. geh. 1⅙ thl.

Lamouroux, Abriß der Botanik, vide Taschen-Encyklopädie.

Lampadius, Prof. W. A., Grundriß einer allgemeinen Hüttenkunde, zum Gebrauche bei Vorlesungen u. z. Selbstunterrichte. gr. 8. (34½ B.) Göttingen 1827, Dieterich 1½ thl.

Lampert, Pfarrer J. W. Fr., Sphinxe. Fragen, Räthsel u. a. Aufgaben mit ihrer Lösung; aus der Sprachlehre, Natur- und Völkergeschichte, Erdbeschreibung ꝛc. Denkenden Schülern für Schule und Haus gewidmet. 8. (9 B.) Neustadt 1827, Wagner 9 gr. od. 11¼ sgr.

Lancher, D. F., O ihr Kleingläubigen! — Weine nicht! und: Des Christenthums göttliche Kraft in uns zum göttl. Wandel. Ein Zuspruch aus Gottes Wort für Erbauung suchende Christen, in drei Predigten seinen lieben Stolbergern u. Neustädtern gewidmet. 8. (4½ B.) Stolberg 1827; Magdeburg, Heinrichshofen in Comm. n. 6 gr. od. 7½ sgr.

* Lang, C. H. de, Regesta sive Rerum Boicarum Autographa ad annum usque MCCC. e. Regni Scriniis fideliter in Summas contracta juxtaque genuinam terrae stirpisque diversitatem in Bavarica, Alemanica et Franconica synchronistice disposita. Vol. IV. (II Partes). 4 maj. (99 B.) Monaci, (Norimberg. Riegel et Wiessner.) Schreibp. n. 5⅓ thl.

Lange, E. R., Analogieen der griechischen, unregelmäßigen Zeitwörter, mit Berücksichtigung des Verbalverzeichnisses der größern Buttmannischen Grammatik neu geordnet. gr. 8. (6 B.) Berlin 1827, Duncker und Humblot 8 gr. od. 10 sgr.

— Fr., geographischer Leitfaden, zum Gebrauch für höhere u.

niedere Bürgerschulen. 8. (13 B.) Graudenz. (Berlin, Enslin'sche Buchhandl.) 12 gr. od. 15 sgr.

Lange, D. L., Beyträge zur ältesten Kirchengeschichte, so wie zur Einleitungswissenschaft in die Schriften des Neuen Bundes. 1s Bdchen. — Auch u. d. Titel: Die Judenchristen, Ebeoniten und Nikolaiten der apost. Zeit, und das Verhältniß der Neutestamentl. Schriften zu ihnen. Historisch u. exegetisch beleuchtet. gr. 8. (11 B.) Leipzig, Barth 18 gr. od. 22½ sgr.

Laun, Fr., Gedichte. Ausgabe letzter Hand. 8. (17 B.) Ebend. br. Franz. Papier 1 thl. — fein Velinp. 1¼ thl.

Lauterbach, W., Dr. W. Schott's vorgebliche Uebersetzung der Werke des Confucius aus der Ursprache, eine literarische Betrügerei. Mit 5 lithogr. Tafeln Chines. Texte. gr. 8. (4½ B. u. 1 Vign.) Leipzig u. Paris, Ponthieu, Michelsen u. Comp. geh. n. 20 gr. od. 25 sgr.

Lauteschläger, D. G., die Einfälle der Normänner in Teutschland. Eine historische Abhandlung. Programm. 4. (8½ B.) Darmstadt 1827. (Heyer.) geh. 8 gr. od. 10 sgr.

Lautier, D. G. A., philosophische Umrisse. I. Umriß. gr. 8. (2 B.) Berlin, Voß. In Umschlag n. 7 gr. od. 8¼ sgr.

Leben und Leiden des Joseph Victor, eines gebornen Leipzigers. Er war Zeitgenosse der franz. Revolution; Soldat unter Napoleon in Aegypten; türk. Sklav in Aegypten, Arabien und Syrien; ägyptischer Marinesoldat bei Navarino, und jetzt wieder in seinem Vaterlande. Mit 2 color. Abbild. 8. (2 B.) Naumburg, Wild. geh. 5 gr. od. 6¼ sgr.

— und Schicksale des A. K. Zur Unterhaltung und Belehrung besonders für Jünglinge. Erzählt von ihm selbst. Herausgeg. von J. C. H. 8. (4½ B.) Dinkelsbühl, Walthr 1826 (Leipz. Central-Compt.) geh. 6 gr. od. 7½ sgr.

— und Treiben, zweckloses, Wer's nicht lesen will, läßt es bleiben; Das ist: Vernünftige Gedanken in Geburtstags-Glückwünschen der zwecklosen Gesellschaft zu Breslau. Der zwecklosen Welt zum ersten Mal an's Licht gestellt. — Auch mit dem Umschlags-Titel: Societäts-Schriften I. gr. 8. (5 B. mit Holzschn., Musik u. Steintaf.) Breslau, Grüson u. Comp. geh. 8 gr. od. 10 sgr.

Unter dem Titel ist gedruckt: ☞ Liber rarus.

Lebensbeschreibung Friedrich August's, Königs von Sachsen. Mit Portrait. gr. 4. (4¼ B.) Gotha, Hennings. Velinp. 1 thl.

Lehmann, M. J. G., Schulreden. 1ste Abtheil. gr. 8. (9½ B.) Leipzig, Barth. Franz. Papier. geh. 15 gr. od. 18¾ sgr.

— Major J. G., die Lehre der Situation-Zeichnung, oder Anweisung zum richtigen Erkennen und genauen Abbilden der Erdoberfläche, in Charten und Planen. Herausgeg. und mit Erläuterungen versehen von Major K. A Becker. und Prof. G. A. Fischer. 2 Thle. Mit 25 Kupfertaf. in einem Bande (in qu. gr. Fol.) 4te sehr verb. u. verm. Aufl. gr. 8. (26¼ B. rest Kupfer.) Dresden und Leipzig, Arnold 12 thl.

Lehne, Dr. Fr., historisch-critische Prüfung der Ansprüche, welche die Stadt Haarlem auf den Ruhm der Erfindung der Buch-

Digitized by Google

druckerkunst macht, durch Beleuchtung der Ansichten ihrer Vertheidiger: des Hrn. D. Ebert zu Dresden und des Hrn. Koning zu Amsterdam. gr. 8. (6½ B.) Mainz, 1827, Kupferberg. geh. 10 gr. od. 12½ sgr.

Dessen Bemerkungen über diesen Gegenstand 2te Aufl. 1824 Ebend. kosten 5 gr. od. 6¼ sgr.

Lehrbuch für den Anfangs-Unterricht in den königlich-bayerischen Volks-Schulen. (3 Abtheil.) Neue Auflage. 8. (9 B.) München 1827 (Landshut, Thomann.) 4 gr. od. 5 sgr.

Enthält: Größere Fibel. — Sammlung von Lese-Aufgaben. — Sprüche zur Gedächtniß- u. Verstandes-Uebung. (à 1½ gr. od. 2 sgr.)

Lehr- und Gebetbuch für katholische Christen. 4te Aufl. Mit 1 Kupfer. 8. (26 B.) Mainz, Müller. (Leipzig, Hinrichs.) 12 gr. od. 15 sgr. — Velinp. 16 gr. od. 20 sgr.

Lehr- und Lesebuch, erstes elementarisches, zum Gebrauche für Kinder im Lesenlernen. 7te Aufl. 12. (1 B.) Straubing, Schorner ½ gr. od. ¾ sgr.

Lehrmeister, der erste, ein Inbegriff des Nöthigsten u. Gemeinnützigsten für den ersten Unterricht, von mehrern Verfassern. 9r Thl. — Auch u. d. Titel: J. Ph. Schellenberg, 150 Exempeltafeln zur Uebung im Rechnen ꝛc. 6te verb. Aufl. (18 B. in qu. 8. u. 4 B. in 8.) Leipzig, G. Fleischer n. ½ thl. — derselbe 11r Thl. — Auch u. d. Titel: D. H. A. Kerndörfer, Materialien für den ersten Unterricht in der Declamation, zur Bildung eines guten, richtigen und schönen mündl. Vortrages. 3te, völlig neubearb., verm. u. verb. Aufl. 8. (26 B.) Ebend. n. 10 gr. od. 12½ sgr.

Bis jetzt sind hiervon erschienen:

1r Thl.	Löhr, die Geschichten der Bibel. 4te Aufl. 1824	n. ⅓ thl.
2r —	Schellenberg, der fleißige Rechenschüler. 1810	n. ⅙ thl.
3r —	Löhr, kleine Weltgeschichte. 2te Aufl. 1825	n. ⅓ thl.
4r —	— kleine Geschichten u. Erzählungen. 4te Ausg. 1818	n. ⅓ thl.
5r —	— Materialien zur Erweckung ꝛc. des Verstandes. 3te Ausg. 1810	n. ⅓ thl.
6r —	Wagner, Lehren d. Weisheit u. Tugend. 13te Aufl. 1825	n. ⅓ thl.
7r —	Löhr, gemeinnützige Kenntnisse. 3te Aufl. 1823	n. ⅔ thl.
8r —	— Naturgeschichte für Schulen. 2te Aufl. 1820	n. ⅔ thl.
10r —	— die Bewohner der Erde. 2te Aufl. 1823	n. ⅔ thl.
12r —	— Lesebuch f. d. Schul- u. Hausunterricht. 1815	n. ⅚ thl.
13r —	Th. Heinsius, die Töchterschule. 2te Aufl. 1825	n. ½ thl.
14r —	Gelpke, Anleit. z. Himmels- u. Erdkunde. 1817	n. ⅓ thl.
15r —	Luther's kleiner Katechismus. 1810	n. ¼ thl.
16r —	Löhr, Geographie. 1819	n. ½ thl.
17r —	J. Brand, erster Unterricht in der Naturlehre. 1820	n. ½ thl.
18r —	J. G. Rosenmüller, Unterr. in d. Religion. 8te Aufl. 1819	n. ⅙ thl.
19r —	— — Religionsgeschichte. 10te Aufl. 1827	n. ¼ thl.
20r —	Löhr, kleine Technologie. 1820	n. ⅓ thl.
21r —	Wilmsen, der Lehrer in der Elementarschule. 1820	n. ½ thl.
22r —	Hering, Gesanglehre f. Volksschulen. 1820	n. ½ thl.
23r —	Schellenberg, Anleitung zum Kopfrechnen. 1822	n. ¼ thl.
24r —	1. 2. Hering, Volksschulengesangbuch. 2 Thle. 1821, 23	n. 1⅔ thl.

25r Thl. Löhr, Büchlein der Bibelsprüche. 1821 n. $\frac{1}{6}$ thl.
26r — Wilmsen, die Regeln der deutschen Sprache. 1821 n. $\frac{1}{3}$ thl.
27r — Schellenberg, Rechenbuch für Töchterschulen. 1822 n. $\frac{2}{3}$ thl.
28r — Gelpke, Anleitung zur Geometrie. 1823 n. $\frac{1}{2}$ thl.
29r — Hering, Textbuch des Volksschulengesangbuchs. 1823 n. $\frac{1}{3}$ thl.
1r Beitrag: Löhr, wohlfeiles ABC- und Lesebuch. 2te Aufl. 1819 n. $\frac{1}{6}$ th'.

† Leitfaden in der Kirchengeschichte, nach M. Dannenmayers latein. Lehrbuche, oder Institutionen. 2r — 4r Thl. 2te verb. Ausg. gr. 8. (79½ B.) Rotweil 1827, Herder 4 thl.

— zum Unterricht über das heil. Sakrament der Firmung, von einem kathol. Geistlichen. 12. (1 B.) Mainz, Stenz. geh. 1½ gr. od. 2 sgr.

— methodischer, für den ersten theoretisch-pract. Unterricht in der deutschen Sprache. Ein Lehr- und Aufgabenbuch für Elementarschulen, von einem prakt. Schulmanne. 1ste Abtheil. Bildung und Bestandtheile einfacher Sätze, nebst e. Anhange, welcher die wichtigsten Regeln der Rechtschreibung enthält. gr. 8. (9½ B.) Neuwied, Wiedische Hofbuchhandl. ⅓ thl.

Leitzmann, J., Abriss einer Geschichte der gesammten Münzkunde, oder Nachrichten von dem Münzwesen und den Münzen aller Völker, Fürsten u. Städte der älteren, mittlern und neuern Zeit. gr. 8. (20½ B.) Erfurt, Keyser 1½ thl.

† Leng, H., Jahrbuch der neuesten und wichtigsten Erfindungen und Entdeckungen, sowohl in den Wissenschaften, Künsten, Manufakturen u. Handwerken, als in der Land- und Hauswirthschaft. Mit Berücksichtigung der neuesten deutschen und ausländ. Literatur. 4r Jahrg. Erfindungen vom Jahre 1825. gr. 12. (34 B.) Ilmenau, Voigt. br. 2 thl.

Lenz, J. M. R., gesammelte Schriften. Herausgeg. von Ludw. Tieck. 3 Bde. 8. (74½ B.) Berlin, Reimer n. 4 thl. — weiß Druckp. n. 5⅓ thl. — Velinp. n. 7⅓ thl.

Leo, H. H., Vorlesungen über die Geschichte des Jüdischen Staates; gehalten an der Universität zu Berlin. gr. 8. (19 B.) Berlin, Duncker u. Humblot 1 thl. 8 gr. od. 1 thl. 10 sgr.

‡ Leo, Dr. J., Taschenbuch der Arzneipflanzen, oder Beschreibung u. Abbildung sämmtl. officinellen Gewächse. Nebst Anleitung zur systemat. Kenntniss derselben. Mit Vorrede von Dr. H. F. Link. 4r Bd. oder 31s — 40s Heft. (2 Brochuren) Mit 80 Steintafeln. 8. Berlin 1827, Laue. 2⅔ thl. — halb illum. 3⅓ thl. — ganz illum. 4⅔ thl.

Leonis Diaconi Caloënsis Historia, scriptoresque alii ad res Byzantinas pertinentes, quorum Catalogum prox. fol. indicabit. E Bibliotheca Regiâ nunc primum in lucem edidit, versione latina et notis illustr. Prof. C. B. Hase. (Griechisch u. Lateinisch.) Fol. maj. (90 B. u. 6 Kupfer-Vign.) Parisiis 1819. (Lips. Cnobloch) Schreibp. br. n. 24 thl.

Leonhardi, F. G., der Förster und Jäger in seinen monatlichen Amtsverrichtungen und Beschäftigungen. 4te Aufl. Nach dem jetzigen Standpunkte der Forst- und Jagdwissenschaft bearb. Nebst e. Anhange, enthaltend eine tabellar. Uebersicht der

deutschen Forstbotanik. Von D. E. M. Schilling. gr. 12. (11½ B.) Leipzig, Fr. Fleischer. geh. 1 thl.

Leonhardi, G. W., Vorlesungen über die Trigonometrie. 3te, aufs neue durchgesch. Aufl. Nebst 1 Kupfer. gr. 8. (7¼ B.) Dresden, Walther 12 gr. od. 15 sgr.

Leontii Carminis Hermesianactei fragmentum emend. et latinis versibus expressum a F. A. Riglero et C. A. M. Axtio. 16. (2 B.) Coloniae, Bachem. geh. 4 gr. od. 5 sgr.

Lesebuch, allgemeines, für Elementar-Schulen. 2te, verb. u. verm. Aufl. 8. (15 B.) Frankf. 1827, Andreä 6 gr. od. 7½ sgr.

— deutsches, für Schule und Haus. Zunächst zur Beförderung religiös-sittlicher Bildung in Elementar- und Bürgerschulen. gr. 8. (25¼ B.) Crefeld, Funcke 12 gr. od. 15 sgr.

— für die fähigere Jugend in Elementarschulen, oder Lesestücke aus der Natur- u. Erdbeschreibung, und der vaterländ. Geschichte. (Von Annegarn.) 8. (19 B.) Münster, Coppenrath 10 gr. od. 12½ sgr.

Lese- und Bilderbuch, erstes, für Kinder, die bald Lesen lernen und sich gern nützlich unterhalten und belehren wollen. Mit 8 fein illum. Kupfertaf. u. 1 Vign. 8. (3 B.) Berlin, Hasselberg. geb. 12 gr. od. 15 sgr.

Lese- und Gebethbuch für junge katholische Christen. 12. (11½ B.) Augsburg 1827, Wolff 6 gr. od. 7½ sgr.

Lessing's, G. Ephr., sämmtliche Schriften. 29r — 32r (letzter) Band. gr. 12. (54½ B.) Berlin, Nicolai (Voß) als rest. — Der Ladenpreis für alle 32 Bände ist 15 thl. — Schreibp. 20 thl. — Velinp. 28 thl.

Leßmann, Dan., Cisalpinische Blätter. 2 Thle. 8. (33½ B.) Berlin, Matthisson. geh. 3 thl.

Leuchs, J. C., Beschreibung der in den letzten acht Jahren in der Papier-Fabrikation gemachten Verbesserungen. Als Nachtrag zu dessen Darstellung der Verbess. in der Verfert. des Papiers. Mit 1 Holzschn. gr. 8. (4 B.) Nürnberg, Contor d. Handl.-Zeit. geh. 12 gr. od. 15 sgr.

Ist aus „Das Neueste u. Nutzbarste der Erfindungen ꝛc. 23r Bd." abgedruckt. — Dessen Darstellung ꝛc. erschien 1821 u. kostet 1 thl.

— — neuestes Handbuch für Fabrikanten ꝛc., vide Neuestes.

— — Anweisung zur Bereitung des Tischlerleims, der Knochengallerte und der Suppentafeln. Mit Berücksichtigung der neuesten Verbesserungen. Mit Holzschnitten. gr. 8. (6½ B.) Nürnberg, Contor d. Handl.-Zeit. geh. 16 gr. od. 20 sgr.

— J. M., der Contorwissenschaft 4r Thl. — Auch u. d. Titel: Allgemeiner Handels-Briefsteller. Mit Formularen, den erforderl. Erklärungen, und den ersten Gründen der deutschen Sprache. 2te verm. Aufl. gr. 8. (30 B.) Ebend. geh. 2 thl.

Die 3 ersten Theile enthalten:

I. dessen Buchhalten. 2te Aufl. 4. 1820. Schreibp. 3 thl.

II. — vollständiges, wissenschaftl. bearb. Rechenbuch. 2 Thle. 4. 1821. Schreibp. 5¼ thl.

III. — neueste Geld-, Münz-, Maß- u. Gewichtskunde. 2te Aufl. 4. 1819. Schreibp. 2⅔ thl.

Leuckart, Fr. S., breves animalium quorundam maxima ex parte marinorum descriptiones. Commentat. gratulatoria, S. Th. Soemmering Doct. tit. atque honoribus nunc decem per lustra exornato sacra. 4 maj. (3 B. u. 1 Steintaf.) Heidelbergae, Osswald. geh. 14 gr. od. 17½ sgr. — Postp. 18 gr. od. 22½ sgr.

Leupoldt, D. J. M., Cubiotik. Oder Grundzüge der Kunst, als Mensch richtig, tüchtig, wohl und lang zu leben. — Auch u. d. Titel: Die Diätetik des physischen und psychischen Menschenlebens, im wissenschaftl. Grundrisse und in Verbindung mit anthropolog. Betrachtungen. gr. 8. (26½ B.) Berlin, Reimer 1 thl. 16 gr. od. 1 thl. 20 sgr.

— — von einem neuen Alexandria und einem neuen Galen. Ein Nachruf an die Versammlung deutscher Naturforscher u. Aerzte zu München im Sept. 1827 gr. 8. (2 B.) München, Fleischmann 3 gr. od. 3½ sgr.

Leutsch, K. Chr. v., Markgraf Gero. Ein Beitrag zum Verständniß der deutschen Reichsgeschichte unter den Ottonen, so wie der Geschichten von Brandenburg, Meissen, Thüringen ꝛc. Nebst einer Gaugeographie von Thüringen und der Ostmark, und 2 illum. Karten. gr. 8. (17 B.) Leipzig, Serig. geh. 2 thl.

— — Anleitung zur Auslegung der Griechischen und Römischen Mythen. gr. 8. (3 B.) Ebend. geh. 8 gr. od. 10 sgr.

Levezow, K., Jupiter Imperator. In einer antiken Bronze des Königl. Museums der Alterthuemer zu Berlin. Eine archaeolog. Vermuthung. Nebst 2 lithogr. Tafeln u. 1 Vign. gr. 4. (5 B.) Berlin 1826, (Nauck) n. 16 gr. od. 20 sgr.

Ley, D., die Entwickelung der freien Staaten von Amerika. — Steht in „Jahrbücher der Geschichte und Staatskunst vom Hofr. Pölitz."

Lexicon Hebraeo-Chaldaicum, in quo omnes voces hebreae et chald. linguae, quae in vet. test. libris occur., exhibentur adjectis ubique genuinis significat. latinis accur. Mag. Chr. Reineccio. Iterum edit., emend., auct. per J. Fr. Rehkopf, denuo edid., emend., auxit atque in ord. redegit alphabet. A. Ph. L. Sauerwein. 8 maj. (17 B.) Hannoverae, Hahn 1 thl.

Libbertz, J. A., das russische Bad, technisch beleuchtet, mit vermischten Bemerkungen. Mit Bezug auf das vom Hrn Prof. Schütz gegen ihn gerichtete Pamphlet (in den Hamburg. wöchentl. Nachrichten). Mit 1 Steindr. gr. 8. (2 B.) Hamburg 1827, (Herold.) geh. n. 7 gr. od. 8¼ sgr.

Prof. Schütz Antwort hierauf, vide Schütz.

Libellus, quo Dr. Chr. Dan. Beckio faustum illum diem, quo ante hos L. annos summis ampliss. philosoph. ord honor. rite ornatus est, pie gratulantur societatis philolog. et reg. semin. phil. Lipsiensis die XXI. mensis Febr. anni CIↃIↃCCCXXVIII. — Insunt Mag. Fr. Guil. Sturzii Novae Annotat. in Etymologicon magnum, Lipsiae editum, et C. Fr. A. Nobbii Carmen ad Beckium cum Indice Sodalium

et Librorum utriusque societ. 4 maj. (3 B.) Lipsiae, Cnobloch 9 gr. od. 11¼ sgr.

‡ Liebermann, Dr. Fr. L. Br., Institutiones theologiae. Tom. IV. Pars I (Edit. II.) et II. Compl. Theologiae specialis Vol. II et III. 8 maj. (81½ B.) Moguntiae 1827, Müller. (Lipsiae, libr. Hinrichs) 4 thl.

Alle 4 Bände kosten 9 thl. 20 gr. od. 9 thl. 25 sgr.

Liebler, Oberlehrer P. A., die deutsche Geschichte. Für den ersten Unterricht bearb. 2te, völlig umgearb. Aufl. 8. (8 B.) Mannheim, Schwan u. Götz. geh. 4 gr. od. 5 sgr.

Lieder für brave teutsche Krieger. 18. (180 Seiten.) Hersfeld, Ind.-Compt. (Halberstadt, Vogler.) geh. 4 gr. od. 5 sgr. — Melodien hierzu 1 thl. 12 gr. od. 1 thl. 15 sgr.

Liederbuch, neues, für frohe Gesellschaften, enthaltend die besten deutschen Gesänge zur Erhöhung gesell. Freuden. 5te, verb. u. abermals stark verm. Aufl. — Auch mit d. Umschlags-Titel: Campe's neues Liederbuch ꝛc. gr. 12. (10½ B. u. 1 Kupfer.) Nürnberg, Campe. geh. 16 gr. od. 20 sgr.

Liederkranz, geistlicher, meist nach ältern deutschen Kirchenliedern. Ein Geschenk für Confirmanden und Sängervereine. Mit 1 Musikbeil. gr. 12. (4½ B.) Heidelberg, Groos 6 gr. od. 7½ sgr.

Linde, D. J. T. B., Lehrbuch des deutschen gemeinen Civilprozesses. 2te, umgearb. und sehr verm. Ausg. gr. 8. (45¼ B.) Bonn, Marcus 2 thl. 16 gr. od. 2 thl. 20 sgr.

Lindenfels, J. B. v., freisinnige Bemerkungen über (F.) Joh. Wit, genannt von Dörring's Fragmente aus seinem Leben u. aus seiner Zeit. gr. 12. (2½ B.) Hamburg, 1827, P. Hoffmann. geh. 6 gr. od. 7½ sgr.

— — Joh. Wit gen. von Dörring als Theaterrecensent bewundert. gr. 8. (3 B.) Altona 1827, (Busch.) Velinp. geh. ⅓ thl.

— — Joh. Wit gen. v. Dörring und Ich', sein vermeintlicher Gegner, vor dem Richterstuhle des Publikums. Als letztes Wort. gr. 8. (6 B.) Hamburg 1828. (Ebend.) geh. ½ thl.

* Lindner, J. W. S., Taschenbuch für Kunst und Literatur im Königr. Sachsen. 2r Jahrg. 12. (4½ B.) Dresden, (Verfasser; Leipzig, Intelligenz-Compt., auch Hinrichs in Comm.) br. n. 8 gr. od. 10 sgr.

‡ Lingard, D. J., Geschichte von England seit dem ersten Einfalle der Römer. Aus d. Engl. von C. A. Frhr. v. Salis. 4r — 10r Bd. gr. 8. (4r — 8r 134 B. rest 9r, 10r.) Frankfurt, Wesché. Pränum.-Pr. Velinp. 12 thl. 6 gr. od. 12 thl. 7½ sgr.

Link, Dr. H. F., und F. Otto, Icones plantarum rariorum horti Regii botanici Berolinensis. Pars I. — Abbildungen neuer und seltener Gewächse des Kön. botan. Gartens zu Berlin, nebst Beschreibung und Anleitung, sie zu ziehen. 1r Bd. (1s Heft.) 4. (6 illum. Kupfertaf. u. 2 B. Text.) Berlin, L. Oehmigke 1½ thl. — Schwarz 1⅙ thl.

‡ Linnaea. Ein Journal für die Botanik in ihrem ganzen Umfange. Herausgeg. von Dr. D. F. C. v. Schlechtendal. 2r Bd. 4s Quartalheft. gr. 8. (12½ B. u. 1 illum. Kupfertaf.) Berlin 1827, Dümmler 21 gr. od. 26¼ sgr.

Linnaea etc. 3r Bd. 1s u. 2s Quartalheft. gr. 8. (22½B. und 1 Kupfertaf.) Berlin, L. Oehmigke à 21 gr. od. 26¼ sgr.

Lisco, Fr. G., Predigten, vornämlich über die Gleichnisse Jesu, und über freie Texte. gr. 8. (21 B.) Berlin, Bethge 1¼ thl.

Literaturblatt, Dresdner, herausgeg. vom Hofr. Fr. Ad. Ebert. — Ist ein Beiblatt zur Dresdner Morgen-Zeitung.

Literaturblätter für reine und angewandte Botanik. Zur Ergänzung der Flora, herausgeg. von der kön. botan. Gesellschaft in Regensburg. 1r Bd. 4 Quartalhefte. Mit Vorwort von Dr. Eschweiler. 8. Nürnberg, Riegel u. W. n. 3 thl.

Literatur-Charte, Griechische, historisch-chronolog. Uebersicht der Griech. Profan-Literatur von ihrem Anfange bis zur Eroberung von Constantinopel im J. 1453 nach Chr. Geb. Nach dem Franz. des A. Jarry de Mancy vermehrt u. berichtigt. 1 illum. Blatt in gr. Roy.-Fol. Weimar, Ind.-Compt. ½ thl.

— — Römische, historisch-chronolog. Uebersicht der Röm. oder Latein. Literatur von ihrer Entstehung bis zu Ende des Weström. Reichs im Jahre 476 nach Chr. Nach dem Franz. des Jarry de Mancy vermehrt u. berichtigt. 1 illum. Blatt in gr. Roy.-Fol. Ebend. 12 gr. od. 15 sgr.

Literatur-Zeitung, allgemeine, vom Jahre 1828. Herausgeg. von C. G. Schütz, F. Blume, L. H. Friedländer, W. Gesenius, J. G. Gruber, L. F. Kaemtz, C. Reisig, T. G. Voigtel, J. A. L. Wegscheider. 12 Hefte. gr. 4. Halle, (Hemmerde u. Schwetschke) n. 8 thl. — wöchentl. n. 9⅓ thl.

— — Ergänzungsbl. dazu n. 4 thl. — wöchentl. n. 4⅔ thl.

— — Jenaische, Jahrg. 1828. 12 Hefte. gr. 4. Jena, Expedition n. 8 thl. — wöchentlich n. 9⅓ thl.

— — Ergänzungsbl. dazu n. 4 thl. — wöchentl. n. 4⅔ thl.

— — Leipziger, redig. von Dr. Blümner, Prof. Krug, Dr. Heinroth, Dr. Rosenmüller u. Hofr. Pölitz. Jahrg. 1828. 12 Hefte. gr. 4. Leipzig, Breitkopf u. Härtel n. 8 thl.

‡— — katholische. 19r, oder der neuen Folge 3r Jahrg. 1828. Herausg. von Fr. v. Kerz. 4 Bde in 12 Heften. gr. 8. München, Giel 5 thl.

— — für die katholische Geistlichkeit. Herausgeg. von Frz. v. Besnard. 19r Jahrg. 1828. 12 Hefte. gr. 8. Landshut, Thomann 5 thl.

‡— — für Deutschlands Volksschullehrer, oder krit. Quartalbericht von den neuesten literär. Erscheinungen im Gebiete des Schul- und Erziehungswesens. Herausgeg. von einer Gesellschaft thüring. Schulmänner. 10r Jahrg. 1828. 4 Hefte. 4. Ilmenau, Voigt 2 thl.

‡Littrow, J. J., und L. Mayer, Annalen der k. k. Sternwarte in Wien. 8r Thl. gr. Fol. (40 B. u. 7 Steintaf.) Wien, Wallishausser in C. br. n. 3 thl. 14 gr. od. 3 thl. 17½ sgr.

‡Livii, T. Pat., historiarum ab urbe condita libri, qui supersunt, omnes, cum notis integris Laur. Vallae etc. Cur. Arn. Drakenborch. Acced. supplem. deperdit. T. Livii librorum a Jo. Freinshemio concinnata. Edit. nova, auct. et emend. Tom. XV. Part. 1. 2. 8 maj. (Pars I. 50½ B.

rest 2.) Stutgardiae 1827. (Lipsiae, Hartmann) n. 4 thl. 16 gr. od. 4 thl. 20 sgr. — Schreibp. n. 7 thl.

Livii, T. Pat., historiarum cur. Lünemann, *vide* Bibliotheca.

‡ Livius, des Titus, Römische Geschichte, übersetzt und erläutert von D. C. F. Chr. Oertel. 7r Bd. XXX — XXXIII. gr. 12. (17½ B.) München, Fleischmann. geh. 18 gr. od. 22½ sgr.

Lobstein, D. J. Fr., Handbuch der Hebammenkunst. Zum Gebrauch bei seinen Vorlesungen, und für angehende Hebammen. 12. (14 B.) Straßburg 1827, Levrault. geb. 1½ thl.

Loe, Fr., Augsburgs Umgebung. Eine mahlerische Skizze in IV Ausflügen. Mit 1 topograph. Karte und 1 Titelkupfer. 12. (6 B.) Augsburg 1827, Bäumer. (Leipzig, Hinrichs.) geb. in Futteral n. 16 gr. od. 20 sgr.

— — dasselbe ohne die Karte. geb. n. 10 gr. od. 12½ sgr.

Loos, General-Wardein G. B., die Kunst, falsche Münzen zu erkennen. Ein Buch für alle, die damit nicht betrogen werden wollen, also auch für Numismatiker und Sammler von antiken und modernen Münzen. Mit 1 Kupfertaf. gr. 8. (16¼ B.) Berlin, Reimer 1 thl. 4 gr. od. 1 thl. 5 sgr.

Lorentz, D. Fr., Geschichte Alfreds des Großen, vide Geschichte.

Löschin, D. G., Danzig und seine Umgebungen. 16. (12 B.) Danzig, Ewert. geh. 16 gr. od. 20 sgr.

Lotz, Geh. Confer.-R., einige Bemerkungen über die Begriffe vom reinen Ertrage und reinen Einkommen in staatswirthschaftl. Beziehung. — Steht in „Jahrbücher der Geschichte und Staatskunst vom Hofr. Pölitz."

Loudon, J. C., eine Encyclopädie der Landwirthschaft, enthaltend die Theorie und Praxis der Taxation, Uebertragung ꝛc. des Grundeigenthumes, wie auch die Cultur und Benutzung der vegetabil. Erzeugnisse ꝛc. Aus d. Engl. mit vielen eingedruckten Abbild. 4te Liefer. Bogen 1 — 16 des 2ten Bdes. Lexicon-8. Weimar, Industrie-Comptoir geh. 2 thl.

Lucanus, Apotheker F. C. H., Anleitung zur Restauration alter Oelgemälde, und zum Reinigen u. Bleichen der Kupferstiche u. Holzschnitte. 8. (4½ B.) Leipzig, Baumgärtner. geh. ⅓ thl.

Lucas, Fr., Wandfibel in 12 Tafeln. Nebst einer Anweisung zum zweckmäß. Gebrauch derselben. Zunächst zum Gebrauch seines ersten Unterrichts im Lesen, nach strenger Stufenfolge. (12 B. in gr. Fol. u. 1 B. in gr. 8.) Magdeburg, Rubach 10 gr. od. 12½ sgr.

‡ *Λουκιανος.* — Luciani Samosat. Opera, graece et latine. Post Tib. Hemsterhusium et Joh. Fr. Reitzium denuo castigata, cum variet. lect., scholiis graecis, adnotat. et indicibus edid. Joh. Theoph. Lehmann. Tom. VII. 8 maj. (37½ B.) Lipsiae, libr. Weidmann 2 thl. 20 gr. od. 2 thl. 25 sgr. — Schreibp. 3⅔ thl. — Velinp. n. 4⅔ thl.

Luciani Alexander graece. Prolegomenis instrux. annotat. et excursus adjec. Dr. C. G. Jacob. 8 maj. (12 B.) Coloniae, Bachem. Velinp. br. 1 thl.

Lüders, G. L. D., die Kunst, alle Arten Schreib- u. Zeichnen-Tinten, so wie die echte unzerstörbare Tinte zum Bezeichnen

des Leinen-, Mousselin- u. and. Zeuge, alle Sorten Tintenpulver ꝛc. selbst zu verfertigen. Nebst nützl. Anweis. u. Belehr. in Betreff des Schreibens u. Zeichnens mit Tinten. 8. (3½ B.) Quedlinburg, Basse. geh. 8 gr. od. 10 sgr.

Ludsteck sen., Frz. X., kurze und deutliche Anweisung, den Hopfen mit Nutzen anzubauen. Neue, wohlf. Ausg. 8. (5 B.) Straubing 1827, Schorner. geh. 3 gr. od. 3¾ sgr.

Lüpke, J. C. G., kurzer Entwurf einer Hufbeschlags-Lehre für Cavalleristen, Pferdebesitzer und Beschlagschmiede. 12. (3 B. u. 1 Steintaf.) Halle, Anton in Comm. 6 gr. od. 7½ sgr.

‡ Luthers, D. M., Briefe, Sendschreiben und Bedenken, vollständig aus den verschied. Ausgaben seiner Werke u. Briefe, aus andern Büchern und noch unbenutzten Handschriften gesammelt, kritisch u. historisch bearb. von D. W. M. L. de Wette. 4r Thl. gr. 8. (45 B.) Berlin 1827, Reimer 2¼ thl.

— — klein-r Katechismus, nebst einer systematisch geordneten Sammlung biblischer Sprüche und religiöser Sprichwörter für deutsche Schulen. (Aus dem Anhange der „Mustersammlung" abgedr.) gr. 8. (6 B.) Leipzig 1827, Reclam n. 4 gr. od. 5 sgr.

— — derselbe, erklärt und mit nöthigen Zusätzen vermehrt von Superint. J. L. Parisius. 8te verb. Aufl. 8. (7 B. u. Luthers Bildn.) Leipzig, Barth 4½ gr. od. 5¾ sgr.

‡ — — sämmtliche Werke. 1ste Abtheil. Homilet. u. katachet. Schriften. 10r—12r Bd. — Auch u. d. Titel: Luther's Kirchenpostille. Herausgeg. von D. J. G. Plochmann. II. Predigten über die Evangelien. 1r—3r Bd. 8. (79 B.) Erlangen 1827, Heyder 1 thl. 12 gr. od. 1 thl. 15 sgr.

‡ — — Werke. In einer das Bedürfniß der Zeit berücksicht. Auswahl. 2te Aufl. — Supplemente 1r u. 2r Thl. — Auch u. d. Titel: K. Villers Versuch über den Geist und den Einfluß der Reformation Luthers. Gekrönte Preisschrift. Nach der 2ten Ausg. aus dem Franz. übers. von K. Fr. Cramer. Mit Vorrede u. Beilage einiger Abhandlungen von D. H. Ph. K. Henke. 2te Aufl. 2 Abth. 8. (24½ B.) Hamb. Campe 1 thl.

Lutheritz, D. K. F., der freundliche Hausarzt als Rathgeber bei Erkältungskrankheiten und allen Folgen der Blutverschleimung, als Katarrh, Schnupfen, Asthma, Schleimschwindsucht, Rheuma, Gicht und Hämorhoiden. 3te umgearb. Aufl. 8. (8 B.) Meißen, Gödsche. geh. 9 gr. od. 11¼ sgr.

Lutz, M., Rauracis für 1828, vide Rauracis.

Machiavelli, N. di Bernardo dei, historische Fragmente. Aus d. Italien. von Prof. H. Leo. 8. (12¼ B.) Hannover, Hahn 16 gr. od. 20 sgr.

Mädchen, die tugendhaften, oder: Gott leitet die Seinen auf sichern Wegen. Drey Erzählungen. Vom Verf. der Genovefa. (Chr. Schmid) Mit 1 Kupf.. 12. (3¼ B.) Wien 1827, Wimmer 4 gr. od. 5 sgr.

‡ Magazin der neuesten Erfindungen und Fortschritte in den vorzügl. technischen Gewerben und Künsten, besonders in der

Mechanik. Herausgeg. von D. G. A. Ahner. 3r Bd. in 3 Heften. Mit vielen Abbildungen. gr. 8. Leipzig, Lauffer 2¼ thl.

‡ Magazin der neuesten Erfindungen, Entdeckungen u. Verbesserungen für Fabrikanten ꝛc. Herausgeg. von D. J. H. M. Poppe, D. O. B. Kühn und D. Fr. G. Baumgärtner. Neue Folge. 3r. Bd. 6s Heft oder Nr. 24. Mit 2 Kupfertaf. gr. 4. (5 B.) Leipzig 1827, Baumgärtner 16 gr. od. 20 sgr.

† — von Fest-, Gelegenheits-, und anderen Predigten u. kleineren Amtsreden. Neue Folge. Herausgeg. von Röhr, Schleiermacher und Schuderoff. 5r Bd. gr. 8. (24 B.) Magdeburg 1827, Heinrichshofen 1 thl. 12 gr. od. 1 thl. 15 sgr.

‡ — für katholische Geistliche. Herausgeg. von J. G. Köberle. Jahrg. 1828. 6 Hefte. 8. Landshut, Thomann 1 thl. 18 gr. od. 1 thl. 22½ sgr.

— für Heilkunde und Naturwissenschaft in Pohlen. In Verbindung mit einem Vereine von Aerzten herausgeg. von D. L. Leo. 1r Jahrg. 1828. 4 Hefte. gr. 12. Warschau. (Berlin, Laue) 5 thl.

‡ — der ausländischen Literatur der gesammten Heilkunde, und Arbeiten des Aerztlichen Vereins zu Hamburg. Herausgeg. v. D. G. H. Gerson und D. N. H. Julius. Jahrgang 1828. 6 Doppelhefte. gr. 8. Hamburg, Perthes u. Besser n. 6 thl.

‡ — für die neueste Geschichte der evangel. Missions- und Bibel-Gesellschaften. (Herausgeg. von M. Blumhardt — 13r) Jahrg. 1828. Die asiatischen Inseln. 4 Hefte. gr. 8. Basel. (Neukirch) n. 2 thl. 6 gr. od. 2 thl. 7½ sgr.

— für die Oryktographie von Sachsen, vide Freiesleben.

‡ — für Pharmacie und die dahin einschlagenden Wissenschaften. Von D. Ph. L. Geiger. 6r Jahrg. 1828. 12 Hefte mit Steintaf. gr. 8. Karlsruhe, Müller'sche Hofbuchh. n. 5 thl.

‡ — für christliche Prediger. Herausgeg. von D. J. Fr. Röhr. 1r Bd. 1s Stück. Mit Tzschirners Bildniß. gr. 8. (16 B.) Hannover, Hahn'sche Hofbuchh. 20 gr. od. 25 sgr.

Ist eine Fortsetzung des früher von Tzschirner redig. Magazins.

— von merkwürdigen neuen Reisebeschreibungen, aus fremden Sprachen übersetzt und mit Anmerk. begleitet. 37r Bd. — Auch u. d. Titel: J. S. Buckingham, Reisen in Mesopotamien, nebst Untersuchungen über die Ruinen von Babylon, Ninive, Arbela, Ctesiphon und Seleucia. Aus dem Engl. gr. 8. (38½ B.) Berlin, Voß 3 thl.

Die früheren Bände sind Verlag von Rücker in Berlin.

Mailáth, Joh. Grafen, Geschichte der Magyaren. 3 Bde. gr. 8. (1r Bd. 24½ B. und dem Plane der Mongolen-Schlacht. rest. 2r, 3r.) Wien, Tendler 7 thl.

Mandt, Dr. M. W., practische Darstellung der wichtigsten ansteckenden Epidemieen und Epizootieen in ihrer Bedeutung für d. medicinische Polizei. 8. (40 B.) Berlin, Hirschwald 2 thl.

Manuale ordinandorum, complectens Ritum. Opusculum, non ordinandis solum, sed et ordinatis, praesertim sacerdotibus, utilissimum. Edit. VIII. auct. et locupl. 12 maj. (22 B.) Parisiis 1827. (Moguntiae, Müller.) br. n. 1⅙ thl.

‡ Manuscript eines Clausners auf der schwäbischen Alp, von Frhr. Karl von Werneck. 2r u. letzter Thl. gr. 8. (19 B.) Augsburg, v. Jenisch u. Stage 1 thl. 8 gr. od. 1 thl. 10 sgr. — Velinp. 1 thl. 15 gr. od. 1 thl. 18¾ sgr.

Marcellinus, Röm. Geschichte, übers. v. Troß, vide Röm. Prosaiker.

Märcker, F. A., Gedichte. 1s Heft. 8. (8½ B.) Berlin, Logier. br. 16 gr. od. 20 sgr.

Marezoll, D. J. G., Wie es möglich war, daß der Geist des Irrthums die christliche Kirche so lange beherrschen, und der Geist der Wahrheit doch zuletzt einen so herrlichen Sieg erringen konnte. Predigt am Reformattonsfeste 1827. gr. 8. (2 B.) Jena, Mauke. geh. 3 gr. od. 3¾ sgr.

Marschner, D. G., Anleitung zur Vertheidigung des peinlich Angeschuldigten durch einen Rechtsbeistand während des Teutschen, auf die peinl. Gerichtsordnung Karls V. gegründeten Untersuchungsverfahrens, mit besonderer Rücksichtnahme auf das Königr. Sachsen. gr. 8. (13½ B.) Dresden und Leipzig, Arnold 1 thl. 6 gr. od. 1 thl. 7½ sgr.

Martin, Prof. Ad., Grundriß der landesgesetzl. Civil-Proceß-Theorie in den zu den Oberappellationsgerichten zu Jena u. Zerbst verbund. Staaten. gr. 8. (2 B.) Jena 1827, Cröker. geh. 4 gr. od. 5 sgr.

— Aler., Handbüchlein für Austernliebhaber. Deutsche, mit einem Vorwort, mit Zusätzen, mit der Darstellung der Philosophie der Chinesen vermehrte Ausg. von M. R. Schmidt. Mit 2 Steindr. 16. (10 B.) Leipzig, Rein. geh. 12 gr. od. 15 sgr.

— D. Chr., Lehrbuch des teutschen gemeinen bürgerlichen Processes. 10te verbesserte Ausg. gr. 8. (39 B.) Heidelberg 1827, Winter 2 thl. 16 gr. od. 2 thl. 20 sgr.

Martius, F. P. de, Soemmeringia, novum plantarum genus, *vide* Doellinger.

Marx, D. L. Frz., Anweisung für Kinder, welche das heilige Altersakrament zum erstenmal empfangen, mit Gebeten, welche ihnen auch in der Folgezeit noch dienlich sind. 3te verb. und verm. Ausg. Mit 1 Kupfer. 8. (13 B.) Frankfurt, Andreä. Schreib-Velinp. 10 gr. od. 12½ sgr.

— — katholisches Gebetbuch für gefühlvolle Kinder Gottes. 4te Aufl. Mit 4 Kupfern. 8. (18½ B.) Ebend. 10 gr. od. 12½ sgr. Schreib-Velinpapier 16 gr. od. 20 sgr.

‡ — — Lebensgeschichten heiliger Eheleute und Familien. 2te Lieferung. 8. (39 B.) Ebend. 1827 1 thl.

Maßl, X., das Heil der Seele, das erste und wichtigste Geschäft des Menschen. Abschieds-Predigt. 8. (2 B.) Straubing 1827, Schorner. geh. 1½ gr. od. 2 sgr.

Mayer, Dr. A. F. J. C., Supplement zur Lehre vom Kreislaufe. 1. Heft. Suppl. zur Biologie des Blutes und des Pflanzensaftes. Mit 1 fein illum. Kupfertaf. gr. 4. (11 B.) Bonn 1827, Marcus. cart. n. 1 thl. 8 gr. od. 1 thl. 10 sgr.

‡ Matthias, Rector, J. A., Erläuterungen zu dem Leitfaden für einen heurist. Schulunterricht über die allgem. Größenlehre u. die allgemeine Algebra, die Elementargeometrie, ebene Trigonometrie und die Apollon. Kegelschnitte. IV. Zusätze zu

den Erläuter. I — III. und Erläuter. zu den Abänderungen u. Vermehrungen der 4ten Ausg. des Leitfadens. Mit 1 Steindr. gr. 8. (9½ B.) Magdeburg, Heinrichshofen 16 gr. od. 20 sgr.

Die ersten 3 Bdchen Erläuterungen Ebd. 1814 — 16, kosten 2½ thl.

Maurer, W.. lehrreiche Erzählungen. Ein Geschenk für die Jugend. 3te, sehr verb. Aufl. Mit 1 Vign. gr. 12. (8 B.) Passau 1827, Pustet 6 gr. od. 7½ sgr. — geb. 10 gr. od. 12½ sgr.

— — dieselben mit 4 illum. Kupfern. geb. 16 gr. od. 20 sgr.

Meckel, J. Fr., Sam. Th. Soemmeringio anatomico et physiologo celeberrimo die VII. Apr. decem lustra post gradum Doctoris medicinae et chirurgiae rite captum feliciss. et in summum scientiae emolumentum peracti celebranti pia mente gratulatur. Acced. tabb. aeneae VI (vasa lymphatica exhibentes). Gross Colomb.-Form. (10 B. Text.) Halae; Lipsiae, Voss. Velinp. cart. in Leinwand 12 thl.

*— — System der vergleichenden Anatomie 3r Thl. gr. 8. (43 B.) Halle, Rengersche Verlagshandlung 2 thl. 18 gr. oder 2 thl. 22½ sgr.

— — Archiv für Anatomie u. Physiologie, *vide* Archiv.

Meeden, G., vereinfachtes Calculations-System, wonach mit Leichtigkeit aus jeder vorkommenden Calculation die Grundzahlen zu gewinnen sind, deren Anwendung, sowohl bey Preis- als Cours-Veränderungen, sogleich den genauen Kostenpreis finden lässt. Zum Comptoir-Gebrauch gr. 4. (½ B.) Hamburg, (Herold) Velinp. geh. n. ½ thl.

‡ Meigen, J. W., systematische Beschreibung der Europäischen Schmetterlinge. 1r. Bd. 2s Heft. 4. (6 B. u. 10 Steintaf.) Aachen, Mayer n. 1 thl. 8 gr. od. 1 thl. 10 sgr.

Vom Verfasser sorgfältig illuminirt, kostet jedes Heft n. 5⅓ thl.

— — Handbuch für Schmetterlingsliebhaber, besonders für Anfänger im Sammeln. Mit 16 Steintafeln gr. 12. (10½ B.) Aachen 1827, La Ruelle und Destez. geb. 2 thl.

Meilinger, Prof. Fl., Grundriß der Moralphilosophie und des Naturrechts. Zum Gebrauch für seine Vorlesungen. gr. 8. (9 B.) München 1827. (Landshut, Thomann) n. 18 gr. oder 22½ sgr.

Meisner, Dr. C. Fr., Monographiae generis Polygoni prodromus. Acced. tab. aeneae VII. 4 maj. (16 B.) Genevae 1826, (Stuttgart, v. Cotta.) geh. 1 thl. 16 gr. od. 1 thl. 20 sgr.

— S. G., die Kunst, in 3 Stunden ein Buchhalter zu werden. Ein kurzer u. deutl. Unterricht, die doppelte italien., engl. u. neue deutsche Doppel-Buchhaltung in einem äußerst kurzen Zeitraume, ohne Hülfe eines Lehrmeisters gründlich zu erlernen. 4te, verb. u. mit einer Wiederholungsstunde versch. Aufl. gr. 8. (12½ B.) Berlin, Maurersche Buchh. geh. 20 gr. od. 25 sgr.

Meissner, Dr. Fr. L., die Kinderkrankheiten nach den neuesten Ansichten und Erfahrungen, zum Unterricht für pract. Aerzte u. zum Gebrauch für academ. Vorlesungen bearb. 2 Theile. gr. 8. (58½ B.) Leipzig, Fest 4 thl.

‡ Meisterwerke der italienischen Dichter und Prosaisten. In einer neuen Uebersetzung. 2te Abtheil. (5s u. 6s Bdchen.) —

Auch u. d. Titel: Der Decamerone von Boccaccio 5s, 6s Bdchen. 12. (9 B.) München 1827, Michaelis. geh. à 3 gr. od. 3⅓ sgr.

Mellin, Bauinspector J. Fr. E., Anweisung zu einer neuen, wohlfeilen, dauerhaften und Feuer abhaltenden Dachdeckung auf Landgebäuden, wodurch die feuergefährl. Stroh- u. Rohrdächer für immer entbehrlich gemacht werden können. Mit 1 Kupfertaf. gr. 8. (1 B.) Berlin, Schüppel. geh. 8 gr. od. 10 sgr.

— — Anleitung zur wohlfeilen, zweckmäß. u. dauerhaften Erbauung einer neuen Art von Feuerleiter-Schauer, für kleinere Städte und Dorfgemeinden. Mit 1 Kupfertaf. gr. 8. (1¼ B.) Ebend. geh. 10 gr. od. 12½ sgr.

— — gründl. Unterricht zur Anfertigung von wirklich feuerfesten Steinen. Zu jeder starken Feuerung, besonders in Kalk-, Ziegel- und Fayence-Brennöfen überaus brauchbar. Mit 4 Kupfertaf. gr. 8. (¾ B.) Ebend. geh. 10 gr. od. 12½ sgr.

† Merker, Polizeirath, Beiträge zur Erleichterung des Gelingens der praktischen Polizei. 6r Jahrg. 1828. 52 Numm. oder Bogen. gr. 4. Berlin, Maurersche Buchhandlung n. 5⅓ thl.

— — Mittheilungen zur Beförderung der Sicherheitspflege. 10r Jahrg. 1828. 4. Ebend. n. 4 thl.

Erscheint seit 1819, und jeder Jahrgang kostet n. 4 thl.

Merkur. Mittheilungen aus Vorräthen der Heimath und der Fremde, für Wissenschaft Kunst und Leben. Herausgeg. vom Hofr. F. Philippi. Jahrg. 1828. 157 Numm. Mit Literatur-Blatt u. Steindr. gr. 4. Dresden, Hilscher 6 thl.

Merkwürdigkeiten aus der Schweiz, vide Blumenlese.

— Thüringens, aus dem Gebiete der Natur, der Kunst, des Menschenlebens ꝛc. Eine Zeitschrift in zwanglosen Heften. Herausgeg. von H. J. Meyer. 1s u. 2s Heft. Mit 14 Steintaf. gr. 8. (19 B.) Arnstadt 1827, Mirus à n. ½ thl.

Merle d'Aubigné, J. H., der häusliche Gottesdienst. Eine Predigt über Josua XXIV., 15. Aus d. Franz. gr. 8. (2¼ B.) Hamburg, Perthes u. Besser. Schreibp. geh. 5 gr. od. 6¼ sgr.

Merlo-Horstii, Lic. J., Aphorismi Eucharistici, id est piae et sanctae celebrationis et communionis monita. Ex praecipuis ascetis collecta et illustr. Edit. nova cui adjecta authoris vita, procur. a M. W. Kerp. Praefixa: Merlo-Horstii imago. 8. (12 B.) Coloniae, Bachem 16 gr. od. 20 sgr.

— — Aphorismen über die heilige Eucharistie, oder Anleitung, fromm und heilig Messe zu lesen und zu kommuniziren. In kurzen Sätzen aus den bewährt. Aszeten gesammelt und erläutert. Uebersetzt von M. W. Kerp. Nebst einem Anhang und dem Bildniß des Verfassers. 8. (19 B.) Ebend. 1 thl.

Mertens, J. L. E., die Verpflichtungen des Pfarrers gegen seine Gemeinde. 8. (2 B.) Köln, DuMont-Schauberg. geh. 3 gr. od 3¾ sgr.

Meseritz, Rath v., Andeutungen über die Bestrebungen der politischen Journalistik unserer Zeit. — Die Resultate der in den Jahren 1820 — 23 gepflogenen Congreßverhandlungen für die Herstellung eines gemeinschaftl. Zoll- und Handelssystems unter mehrern teutschen Bundesstaaten. — Beide Ab-

handlungen stehen in „Jahrbücher der Geschichte und Staatskunst vom Hofr. Pölitz."

Messe, die, an allen Sonn- und Feyertagen des Jahrs; aus d. Latein. in's Deutsche übersetzt; mit einem Anhange der nöthigsten Gebete. Neue Aufl. 8. (32½ B.) Mainz, Müller. (Leipzig, Hinrichs) 16 gr. od. 20 sgr. — Geglätt. Velinp. 1⅓ thl.

— die heilige, an allen Sonn- u. Feyertagen des Jahres; aus dem Latein ins Deutsche übersetzt mit e. Anhange von Beicht-, Communion- u. a. Gebeten. 7te verb. Aufl. Mit 1 Vign. 8. (33 B.) Kempten, Dannheimer 14 gr. od. 17½ sgr.

Metz, D., die Kunst, das menschliche Leben zu erhalten, vor Krankheiten zu sichern und diese zu heilen. In einer alphabet. Darstellung aller Krankheiten, und der einfachsten Mittel, dieselben zu heilen ꝛc., nebst einer allgem. Einleitung über das Verhalten in gesunden und kranken Tagen. gr. 8. (14½ B.) Speyer 1827, Oßwald. geh. 18 gr. od. 22½ sgr.

Meyer, H., Hamburg und das Hamburgische Gebiet in seinem gegenwärtigen Zustande, nebst einem kurzen Ueberblick Altona's u. der zunächst liegenden holsteinischen Dörfer. — Auch mit dem Umschlags-Titel: Der Fremdenführer ꝛc. Mit 1 Grundriß der Stadt, und dem Portrait Adolph's IV. von Schauenburg. 16. (24 B.) Hamburg, Christiani. geb. 1 thl.

— H. J., Thüringens Merkwürdigkeiten, vide Merkwürdigkeiten.

Mezger, Pfarrer J. C., Worte der Liebe an alle Genossen des heiligen Abendmahles. gr. 8. (19½ B.) St. Gallen, Huber u. Comp. 21 gr. od. 26¼ sgr.

Michaelis, C. F., Katechismus über J. B. Logier's System der Musikwissenschaft und der musikal. Composition, mit Inbegriff des sogen. Generalbasses. Als Leitfaden zum Unterricht entworfen. gr. 8. (6½ B.) Leipzig, Baumgärtner. geh. ⅔ thl.

Michelet, D. K. L., das System der philosophischen Moral, mit Rücksicht auf die juridische Imputation, die Geschichte der Moral, und das christl. Moralprincip. gr. 8. (23¼ B.) Berlin, Schlesinger 2 thl.

‡ Mignet, F. A., Geschichte der französischen Revolution von 1789 bis 1814. Aus dem Franz. von D. F. H. Ungewitter. 4s Bdchen. 16. (10 B. u. 1 Steintaf.) Quedlinburg 1827, Basse. geh. 9 gr. od. 11½ sgr.

Hiermit ist Mignets Werk ganz übersetzt. — Die Fortsetzung vide unter Geschichte.

‡ Militair-Litteratur-Zeitung. Redig. von C. v. Decker, L. Blesson und v. Maliszewski. Jahrg. 1828. 6 Hefte. Mit Steintaf. 4. Berlin, Mittler n. 4 thl.

Mit dem 2ten Hefte ist ein Extra-Heft unentgeldlich ausgegeben.

‡ Militair-Wochenblatt. Redig. vom Königl. Generalstab. 13r Jahrg. 1828. (No. 602 — 653.) 4. Ebend. n. 3⅓ thl.

‡ Militär-Zeitung, allgemeine, herausgeg. von einer Gesellschaft deutscher Offiziere und Militärbeamten. 3r Jahrg. 1828. 12 Hefte mit Vign. u. Kupfern. gr. 4. Darmstadt, Leske 4⅔ thl.

Millère, Hauptm. Ch., Lectionen im Pistolenschießen. Aus d. Franz. Mit 1 Steindr. 8. (2 B.) Ilmenau, Voigt ⅓ thl.

Milner, Bischof D. J., Ziel und Ende religiöser Controversen.

Ein freundschaftl. Briefwechsel zwischen einer Gesellschaft frommer Protestanten u. einem kathol. Theologen. Aus d. Engl. von M. Lieber. gr. 8. (37½ B.) Frankfurt, Andreä 2 thl.

Milton's, Joh., verlornes, nnd wiedererobertes Paradies. Aus d. Engl. neu übersetzt von Fr. W. Bruckbräu. 6 Bdchen. (4 Hefte.) 12. (25½ B.) München, J. Lindauer 1 thl.

Minaut, ehemal. franz. Consul in Sardinien, Sardiniens ältere u. neuere Geschichte, dessen Gesetzgebung, Topographie, natürliche Erzeugnisse und Sitten. Deutsch von D. Fr. Gleich. 2 Thle. gr. 8. (1r Thl. 24¼ B. rest 2r.) Leipzig, Hartmann 3 thl. — weiß Pap. 3 thl. 16 gr. od. 3 thl. 20 sgr.

Minerva. Ein Journal histor. und polit. Inhalts. Von D. Fr. Al. Bran. Jahrg. 1828. 12 Hefte. 8. Jena, Bran n. 8 thl.

‡ Miniaturgemälde aus der Länder- u. Völkerkunde. 2te (wohlfeilere) Ausgabe. 1ste — 8te Liefer. — Auch u. d. Titel: Die Osmanen, Constantinopel u. der türkische Staat. Nach v. Hammer, Muradjah d'Ohsson, Neale, Pertusier, Forbin u. a. In 4 Theilen (8 Hefte). Mit 20 Kupfern u. 4 Planen. 12. (40 B. u. 1 Tab.) Leipzig, Hartleben. — Subscr.-Pr. mit Verbindlichkeit für 100 Bdchen à ¼ thl.

Von der ersten Ausgabe, wovon jedes Bdchen 18 gr. od. 22½ sgr. kostet, kann man jedes Gemälde apart haben.

Miscellen aus der neuesten ausländischen Literatur. Von D. Fr. Al. Bran. Jahrg. 1828. 12 Hefte. 8. Jena, Bran 9 thl.

Missionbuch, Elsässisches, von einem Priester der Gesellschaft Jesu. Mit dem Kreuzweg und der Messe für die Abgestorbenen vermehrt. schmal 12. (14 B. u. Holzschn.) Straßburg 1824. (Mainz, Müller) n. 8 gr. od. 10 sgr.

Mitis, Ign. Edler. v., Handbuch der populären Mechanik. Nach R. Brunton's Compendium of Mechanics bearbeitet. Mit 3 Kupfertaf. Lexicon-8. (11½ B.) Wien, Sollinger. (Leipzig, Liebeskind.) geh. 1 thl.

‡ Mitternachtblatt für gebildete Stände. Herausgeg. von Müllner. 3r Jahrg. 1828. 208 Numm. mit Vign. 4. Wolfenbüttel, Verlags-Comtoir n. 8 thl.

Mittheilungen für Bierbrauer, neue wichtige und sehr nützliche, 1s und 2s Heft: Beschreibung des verbesserten Patent-Gährungs-Apparates. Eine äußerst vortheilhafte Vorrichtung zur Bier- und Weingährung. — 3s Heft: Kunst, das Sauerwerden des Bieres zu verhüten ꝛc. Nebst Beschreibung der Anfertigung verschiedener, besonderer und neuer Biersorten ꝛc. (Von Joh. Gütle.) 4. (4 B. u. 2 Steintaf.) Nürnberg. (Leipzig, Hinrichs in Comm.) n. 4 thl. 18 gr. od. 4 thl. 22½ sgr.

‡ Modeblätter, neue Pariser, redigirt von Amalia Schoppe. Jahrg. 1828. 52 Numm. mit so vielen illum. Kupfertaf. ꝛc. gr. 8. Hamburg. (Leipzig, Taubert) n. 4⅔ thl.

Monatlich wird 1 Kupfer mit Herren-Moden unentgeldlich beigegeben.

‡ Modenzeitung, allgemeine, herausgeg. von D. J. A. Bergk. 30r Jahrg. 1828. 104 Numm. mit so vielen Kupfern. gr. 4. Leipz., Ind.-Compt. n. 8 thl. — Mit 52 illum. Kupf. nur n. 6 thl.

Die Doppel-Kupfer sind auch apart für n. 2 thl. zu haben.

‡ Modenzeitung f. deutsche Frauen. 3r Jahrg. 1828. 52 Numm. mit 104 illum. Steintaf. gr. 8. Aachen, La Ruelle und Destez n. 6 thl.

Mohl, H., über den Bau und das Winden der Ranken und Schlingpflanzen. Eine gekrönte Preisschrift. Mit XIII Steintaf. gr. 4. (20 B.) Tübingen 1827, Laupp 1⅔ thl.

Mohn, Fr., die sichern Merkmale des Irrthums. Eine Predigt. Auf Verlangen zum Druck befördert von J. D. S. gr. 8. (1 B.) Essen 1827, Bädeker. geh. 3 gr. od. 3¼ sgr.

— — aufrichtige Geständnisse und freimüthige Bekenntnisse in Ansehung seiner (vorstehenden) Predigt. gr. 8. (1½ B.) Ebend. 1828. geh. 3 gr. od. 3¼ sgr.

Molter, G., faßliche Darstellung der Lehren von der Buchstabenrechnung, den Logarithmen, Progressionen und den Gleichungen des ersten u. zweiten Grades. gr. 8. (11¼ B.) Helmstädt, Fleckeisen 16 gr. od. 20 sgr.

‡ Monatsblatt der Kön. Preuß. märkischen ökonomischen Gesellschaft zu Potsdam. 6r Jahrg. 1827. 12 Numm. mit 1 Steintaf. gr. 8. (14 B.) Potsdam, Horvath in Comm. n. 14 gr. od. 17½ sgr.

Monatschrift, neue, für Deutschland, historisch-politischen Inhalts. Herausgeg. v. Fr. Buchholz. 9r Jahrg. 1828. 12 Hefte. gr. 8. Berlin, Th. Enslin n. 8 thl.

1r — 8r Jahrgang haben gleichen Preis.

‡ — allgemeine, für Erziehung und Volksunterricht, im Vereine mit mehren Lehrern und Erziehern, herausgeg. von J. P. Rossel. 5r Jahrg. 1828. 12 Hefte. Mit 2 Bildnissen. gr. 8. Aachen, Exped. (Leipzig, Wienbrack) n. 4 thl.

Ist eine erweiterte Fortsetzung der Rhein.-Westphäl. Monatschrift.

— Schlesische, zur angenehmen und nützl. Unterhaltung für den Bürger u. Landmann. Herausgeg. von J. F. Thormann u. J. C. H. Eschrich. 1r Jahrg. 1828. 12 Hefte (à 3 Bogen) gr. 4. Löwenberg. (Breslau, Grüson u. Comp.) 1½ thl.

Monnier, Th., Fragmente einer Reisebeschreibung durch Griechenland, Egypten und Asien. (Deutsch und Französisch) gr. 8. (3 B.) Leipzig, A. Bossange. geh. 9 gr. od. 11¼ sgr.

Montags-Blatt für Freunde gebildeter Unterhaltung. 1r Jahrg. 1828. März — Juni. gr. 4. Darmstadt, Leske n. ⅔ thl.

‡ Montesquieu's, C. v., sämmtliche Werke. Deutsche Ausgabe. 4s Bdchn. — A. u. d. Titel: Vom Geiste der Gesetze. 4s Bdchn. 12. (9 B.) Heilbronn 1827, Claß. geh. n. 5 gr. od. 6¼ sgr.

† — — dieselben. A. d. Franz. von A. Schäfer. 2s Bdchn. — A. u. d. Titel: Vom Geiste der Gesetze. 2r Theil. 8. (10 B.) Stuttgart 1827, Hoffmann in Comm. geh. 6 gr. od. 7½ sgr.

Montmahou, Dr. E. de, neues Formular- und Recept-Taschenbuch, nebst der Bereitungs- und Anwendungs-Art aller neuen Arzneimittel, einer Tabelle über die Gifte und Gegengifte, so wie über die einander zersetzenden Substanzen. Nach dem Franz. frei bearb. durch D. J. S. Weber. 32. (15 B.) Osiander. geh. 20 gr. od. 25 sgr.

Morgagni, Jo. Bapt., de sedibus et causis morborum, cur. Radius, *vide* Scriptorum classicor. Vol. VI.

Morgenbesser, M., neues kaufmännisches Rechenbuch für Banquiers und Kaufleute, nach den gegenwärtig bestehenden Verhältnissen nicht allein in Europa, sondern auch auf denen Handelsplätzen in den Vereinigten Staaten und dem sämmtl. Amerika, welche mit Europa vorzüglich in Handlungs-Verbindung stehen — verfertigt. 2 Thle. gr. 8. (21 B. u. 4 B. Tab.) Breslau 1827, Graß, Barth u. Comp. 2⅓ thl.

☩ Morgenblatt für gebildete Stände. 22r Jahrg. 1828. Nebst Kunst-Blatt, (Redig. von Prof. Schorner) und Literatur-Blatt. Mit Kupfern. gr. 4. Stuttgart, v. Cotta, n. 11⅓ thl.

Vom Kunst- und Literatur-Blatte kostet jedes n. 3⅓ thl. — Zusammen aber nur n. 5 thl. 16 gr. od. 5 thl. 20 sgr.

Morgenstern, Staatsr. K., vom Verdienste. Zum Gedächtniss Alexanders des Ersten. gr. 4. (4 B.) Mitau 1827; Hamburg, Perthes u. Besser in Comm. n. 12 gr. od. 15 sgr.

☩ Morgen-Zeitung, Dresdner, für 1828. Herausgeg. von Fr. Kind und K. C. Kraukling. Nebst: Dramaturgische Blätter von L. Tieck. — Literaturblatt von Fr. Ad. Ebert. — Meteorolog. Beobachtungen am mathemat. Salon zu Dresden, von W. G. Lohrmann. Gegen 300 Numm. Mit Vign. gr. 4. Dresden, Wagner 9 thl. 8 gr. od. 9 thl. 10 sgr.

Das Literaturblatt (52 Numm.) wird auch besonders für n. 2⅔ thl. geliefert.

(Morstadt, R.) über Euripides Rhesos, vide Beitrag.

Moser, R., die Juden und ihre Wünsche. Ein publicistischer Versuch. gr. 8. (18½ B.) Stuttg., Hoffmann in Comm. 1½ thl.

Most, D. G. Fr., der Mensch in den ersten sieben Lebensjahren, oder Anweisung zur richtigen körperl. und geistigen Erziehung der Kinder. Für Eltern und Erzieher. 8. (14 B.) Leipzig, Hartmann 18 gr. od. 22½ sgr.

Mothes, Dr. A. L., über Veränderung des Münzfußes, mit besonderer Rücksicht auf das Königreich Sachsen. 8. (5 B.) Leipzig, Kayser. geh. 8 gr. od. 10 sgr.

Müchler, K., Fabeln und Erzählungen. 8. (18 B.) Berlin, Lüderitz 1 thl.

— — Kriminalgeschichten. Ein Beitrag zur Erfahrungsseelenkunde. 8. (12 B.) Berlin, Natorff und Comp. geh. 1 thl.

Muhl, S., über Erzeugung der Liebe für König, Volk und Vaterland. Ein Beitrag zum vaterländ. Volks-Erziehungswesen. gr. 8. (13¼ B.) Trier, Gall 16 gr. od. 20 sgr.

Mühlenbruch, Geh.-Justizr. (C. F.), rechtliche Beurtheilung des Städelschen Beerbungsfalles. Nebst einer Einleitung über das Verhältniß der Theorie zur Praxis. gr. 8. (19½ B.) Halle, Anton. geh. 1 thl. 6 gr. od. 1 thl. 7½ sgr.

Mühlig, Prof. A., Leitfaden bei dem Unterrichte in der Rhetorik im engeren Sinne; zum Gebrauche für Obergymnasial-Klassen. 3te verb. Aufl. 8. (10 B.) Würzburg, Etlinger ½ thl.

Müller, Ad., Leben des Erasmus von Rotterdam. Mit einleitenden Betrachtungen über die analoge Entwickelung der Menschheit und des einzelnen Menschen. Eine gekrönte Preisschrift. gr. 8. (25 B.) Hamb., Fr. Perthes 1 thl. 20 gr. od. 1 thl. 25 sgr.

Müller, Regier.-R. Al., meine Ansichten wider das deutsche Repräsentativsystem, und über die Haupturſachen der zunehmenden Volksunzufriedenheit, insbesondere über manches, was päbstelt. Ein Memento für die Reformatoren unsrer Zeit. gr. 8. (12 B.) Ilmenau, Voigt. br. 20 gr. od. 25 sgr.

— Prof. D. C., Rede bei der feierlichen Aufstellung des Bildnisses des verstorb. Hrn. D. J. Gurlitt, im ersten Hörsaale des Hamburg. Johanneums am 29sten Nov. 1827 gehalten, auf Verlangen zum Druck befördert und mit einigen erläut. Anmerk. begleitet. gr. 8. (2½ B.) Hamburg, Hoffmann u. Campe. geh. 4 gr. od. 5 sgr.

— D. G., kurze Theorie der Dichtungsarten, nebst einer vollständigen deutschen Beispielsammlung für obere Gymnasialklassen. gr. 8. (17½ B.) Berlin, Mittler 2 thl.

‡ (— Jul.,) Gespräch des Scholastikers mit seinem Freunde, zur Abwehr der Angriffe des Hrn. Dr. ‡ Middeldorpf und eines evangel. Laien. 8. (4½ B.) Breslau 1827, Max u. Komp. geh. 6 gr. od. 7½ sgr.

— W. Ad., erster Lehrmeister im Clavier- oder Fortepianospiel. Eine Sammlung ganz leichter u. gefälliger Musikstücke für die allerersten Anfänger, nach einer neuen u. zweckmäss. Methode bearb. 3 Bdchen. Mit 3 Vign. gr. qu. 4. Meissen 1827, 28, Gödsche. geh. à 18 gr. od. 22½ sgr.

— — der Lehrmeister im Orgelspiel beim öffentlichen Gottesdienste. In 2 Abtheil. — 1ste Abtheil. gr. 4. (7 B.) Ebend. Subscr. Pr. geh. n. 16 gr. od. 20 sgr.

— Dr. W. C., Gesänge der Hellenen und Philhellenen 1820—1827. (Zu wohlthätigen Zwecken.) gr. 8. (4 B.) Bremen, Heyse. Velinp. 12 gr. od. 15 sgr.

— W. F., kleiner Briefsteller für Landschulen, zunächst für die vaterländ. Jugend in Baiern. 2te verb. Aufl. 8. (7 B.) Kitzingen, Gundelach 4 gr. od. 5 sgr.

Münch, D. E., Geschichte des Mönchthums, vide Geschichte.

— — Pantheon der Geschichte, vide Pantheon.

‡ — — Franz von Sickingens Thaten, Plane, Freunde u. Ausgang. 2r Bd. gr. 8. (22 B.) Stuttgart, v. Cotta 1½ thl.

— — die Wirksamkeit der Zähringer in Teutschland. — Steht in „Jahrbücher der Geschichte u. Staatskunst vom Hofr. Pölitz."

München, Dr. N., de jure ecclesiae catholicae statuendi impedimenta matrimonium dirimentia. Dissert. canonica. 8 maj. (7 B.) Coloniae 1827, DuMont-Schauberg 10 gr. od. 12½ sgr.

Munk, Dr. Ed., tabellar. Uebersicht der Metra der Griechen und Römer. Nach der Böckhischen Ansicht geordnet. Fol. (9 B.) Glogau u. Lissa, Neue Güntersche Buchh. ½ thl.

Münter, Bischof, Dr. Fr., die Christin im heidnischen Hause, vor den Zeiten Constantins des Grossen. gr. 8. (5½ B.) Kopenhagen, Schubothe. geh. 14 gr. od. 17½ sgr.

— — Notitia codicis graeci, Evangelium Johannis variatum continentis. 8 maj. (2¼ B.) Ebend. geh. 8 gr. od. 10 sgr.

Muntz, J. Ph. Chr., neu entdecktes Verfahren, die Gerste zum Branntweinbrennen zu benutzen. Nebst e. besondern Behand-

lungsart der übrigen Getraidearten zu diesem Zwecke, wodurch große Vortheile erlangt werden. 2te, verb. u. verm. Ausg. 8. (5 B.) Neustadt, Wagner. geh. 8 gr. od. 10 sgr.

Muntz, J. Ph. Chr., der Landwirth im Hause u. auf der Flur. Ein Handbuch für Verwalter, Landwirthe u. Freunde der Landwirthschaft. Nebst einigen Anhängen, die Mittel ein ruinirtes Gut bald zu heben; das Ganze des Branntweinbrennens und die Fertigung mehrerer Liqueure betreffend. 2te, verm. u. verb. Aufl. Nebst 1 Kupfertaf. gr. 8. (20½ B.) Ebend. 1827 1¼ thl.

Münzenberger, H., grammatische Schul-Tabellen, ein Hülfsmittel zur Erleichterung und Beförderung des Unterrichtes in der deutschen Sprache. 4. (4 B.) Lübeck, Aschenfeld in C. ¼ thl.

Museum anatomicum acad. Lugd.-Batavae, *vide* Sandifort.

† Museum, Rheinisches, für Jurisprudenz. Herausgeg. von F. Blume, J. C. Hasse, G. F. Puchta und Ed. Puggé. 2r Jahrg. 1828. 4 Hefte. gr. 8. Bonn, Weber n. 3 thl.

Einzelne Hefte sind zu n. 1 thl. zu haben.

— dasselbe für Philologie, Geschichte und griechische Philosophie. Herausgeg. von B. G. Niebuhr u. Ch. A. Brandis. 2r Jahrg. 1828. 4 Hefte. Mit Steintaf. gr. 8. Ebend. n. 4 thl.

Einzelne Hefte werden zu n. 1 thl. 8 gr. od. 1 thl. 10 sgr. abgelassen.

Der 1ste Jahrg. welcher beide Abtheilungen vereinigt lieferte, ist jetzt eben so getrennt, apart zu haben. — Die juriſt. Abtheilung (21¼ B. u. 2 Tab.) kostet n. 2 thl., und die für Philologie ꝛc. (23 B.) auch n. 2 thl.

Musik-Zeitung, Münchener allgemeine, redig. von Dr. Frz. Stoepel. 1r Jahrg. 1827 Oct. — 1828 Sept. 52 Numm. Mit Musikbeil., Steintaf. etc. gr. 4. München, Hof-Musikalienhandlung 3 thl. 8 gr. od. 3 thl. 10 sgr.

Mußmann, D. J. G., Grundlinien der Logik u. Dialektik, zum Gebrauch bei mündlichen Vorträgen. gr. 8. (12 B.) Berlin, Mylius 18 gr. od. 22½ sgr.

Mustersammlung aus deutschen Klassikern, geordnet nach den Bedürfnissen unterer, mittlerer u. oberer Klassen der verschied. Schulanstalten Deutschlands, in 3 Cursus gestellt u. herausgeg. von mehrern Lehrern der Bürgerschule zu Leipzig. — 1r Cursus. — Auch u. d. Titel: Sammlung von Denksprüchen, Liedern, Fabeln, poet. u. prosaischen Erzählungen, nebst e. Anh. Für Kinder von 5 — 10 Jahren. 2te, stark verm. und durchaus verbesserte Aufl. gr. 8. (46 B.) Leipzig 1827, Reclam 20 gr. od. 25 sgr.

Der Anhang ist auch besonders unter folgenden Titeln zu haben: Elementarlesebuch 4 gr. od. 5 sgr. — Elementar Lese- u. Spruchbuch ⅓ thl. — Dasselbe mit Luthers kleinem Katechismus 10 gr. od. 12½ sgr.

Der 2te Cursus, 1823, kostet 20 gr. od. 25 sgr. — Mit dem Anhange 1 thl. 2 gr. od. 1 thl. 2½ sgr.

Muth, J., Handbuch der Geschichte des Hauses Nassau in einem Abrisse, nebst einer ausführl. Lebensbeschreibung Adolfs von Nassau. Für die vaterländ. Schulen bearb. 8. (11½ B. u. 4 Stammtaf.) Hadamar 1827, Neue Gelehrten-Buchhandlung 14 gr. od. 17½ sgr.

(Napoleons Grenadier. Ein Gedicht von C. v. K. Mit 1 Vign. nach Vernets Zeichn.) 1 Blatt in gr. 4. Berlin 1827, Nauck 4 gr. od. 5 sgr.

— Gedanken, Betrachtungen ꝛc., vide Chaussier.

— polit. u. militair. Leben, *vide* Jomini.

National-Kalender, allgemeiner Preußischer, auf das Schalt-Jahr 1828, zum Unterricht und Vergnügen. Mit den Abbild. der Standbilder Blüchers und Scharnhorsts. 4. (16 B.) Erfurt, Müller. br. 12 gr. od. 15 sgr.

‡ National-Zeitung der Deutschen. Redig. von C. F. Becker. Jahrg. 1828. 12 Hefte oder in wöchentl. Liefer. 4. Gotha, Becker 2 thl.

Naumann, Ober-Staabs-Roßarzt J. G., über die vorzüglichsten Theile der Pferdewissenschaft. Ein Handbuch für Officiere, Bereiter und Oeconomen. 3te verb. Ausg. Mit 24 Kupfertaf. gr. 8. (28 B.) Berlin, Duncker u. H. 2⅔ thl.

‡ Neander, D. A., allgemeine Geschichte der christl. Religion u. Kirche. 1r Bd. 1ste u. 2te Abtheil. (Neue, wohlfeile Ausg.) gr. 8. (38½ B.) Hamburg 1827, 28, Fr. Perthes 2 thl.

Neigebaur, D., Handbuch zur Ausübung der freiwilligen Gerichtsbarkeit; oder Sammlung der, den 2ten Thl. der allgem. Preuß. Gerichts-Ordnung u. das Notariat erläuternden Verordnungen, nebst den dabei vorkomm. Formularen. 2te, stark verm. u. verb. Aufl. — Auch u. d. Titel: Formulare zu allen Arten von Verträgen. gr. 8. (31 B.) Hamm 1827, Wundermann 2 thl. 6 gr. od. 2 thl. 7½ sgr.

— — die Kön. Preuß. Vormundschafts-Ordnung, mit den Erläuterungen derselben durch die neuere Gesetzgebung. 4. (19 B.) Ebend. 1827 16 gr. od. 20 sgr.

— — allgem. Preuß. Schreib- u. Termin-Kalender für Juristen ꝛc. auf das Schalt-Jahr 1828. gr. 12. (13 B.) Ebend. 16 gr. od. 20 sgr.

‡ Nekrolog, neuer, der Deutschen. 4r Jahrg. 1826. (Herausgeg. von B. Fr. Voigt.) 2 Thle. Mit Mahlmann's und A. Heideloff's Bildn. 8. (73 B.) Ilmenau, Voigt. br. 4 thl.

Neudörffers, Joh., Nachrichten von den vornehmsten Künstlern und Werkleuten, so innerhalb hundert Jahren in Nürnberg gelebt haben 1546, nebst der Fortsetzung von And. Gulden 1660. Abgedruckt nach einer alten Handschrift in der Campeschen Sammlung. (Herausg. von D. Fr. Campe.) schmal 16. (6½ B. u. 3 Bildn.) Nürnberg, Campe. geh. 16 gr. od. 20 sgr.

Neue, Dr. Chr. Fr., Sapphonis Mytilenaeae fragmenta, specimen operae in omnibus artis graecorum lyricae reliquiis excepto Pindaro collocandae proposuit. 4 maj. (13½ B.) Berolini 1827, Nauck. geh. n. 22 gr. od. 27½ sgr.

† Neueste und Nützlichste, das, der Erfindungen, Entdeckungen, und Beobachtungen, besonders der Engländer, Franzosen u. Deutschen, in der Chemie, Fabrikwissenschaft, Apothekerkunst, Oekonomie u. Waarenkenntniß. 23r Bd. — Auch u. d. Tit.: J. C. Leuchs, neuestes Handbuch für Fabrikanten ꝛc. 11r Bd.

Mit Holzschn. gr. 8. (29 B.) Nürnberg, Contor d. Handl.-Zeitung. geh. 2 thl.

‡ Neuffer, L., poetische Schriften. 2r B. — Auch u. d. Titel: Die Herbstfeier. Eine Idylle in acht Gesängen. (Ausgabe letzter Hand.) 8. (17½ B.) Leipzig, Voß. Velinp. br. 1½ thl.

—— derselben 3r Bd. — Auch u. d. Titel: Der Tag auf dem Lande. Eine Idylle in zehn Gesängen. (Ausgabe letzter Hand) 8. (19 B.) Ebend. Velinp. br. 1 thl. 12 gr. od. 1 thl. 15 sgr.

Neuhaus, Dr. Fr., Sermo synodalis die 16. Oct. 1827 in eccles. Cath. Monaster. habitus. 8 maj. (10 Seiten) Monasterii, Coppenrath. Schreibp. geh. 2 gr. od. 2½ sgr.

‡ Neuigkeiten und Verhandlungen, ökonomische, Zeitschrift für alle Zweige der Land- und Hauswirthschaft ꝛc. Herausgeg. von C. C. André. 18r Jahrg. 1828. 96 Stücke. Mit Abbild. u. Tabellen. gr. 4. Prag, Calve n. 6 thl.

Neumann, Prediger W., Cypressen. Eine Sammlung von Todeserinnerungen und Grabschriften, nach den Altersstufen und Lebensverhältnissen der Verstorbenen geordnet. Mit 1 Kupf. u. 1 Vign. gr. 12. (12½ B.) Berlin, Amelang. br. 20 gr. od. 25 sgr.

Neus, J., ernste und heitere Unterhaltungen aus dem häuslichen und geselligen Leben. 2te wohlfeil. Ausgabe der Nachklänge der Erinnerung aus einem erfahrungsreichen Leben über Genuß und Vergänglichkeit. Mit 10 Musikbeil. gr. 8. (23 B.) Mainz, Kupferberg. geh. 1 thl.

Nicolai, J. C. W., Anfangsgründe der Geometrie in Verbindung mit der Arithmetik für den ersten Anfang in der Mathematik. Auch mit d. Umschlags-Titel: Mathemat. Wiederholungsbuch, oder gedrängte Anleit. zum Unterricht in der Arithmetik, Algebra und Geometrie. 2te Aufl. Mit 2 Steintaf. 8. (7 B.) Arnstadt 1827, Mirus. geh. 6 gr. od. 7½ sgr. — Fein Pap. br. ⅓ thl.

Nicolaus, poetische Betrachtungen in freyen Stunden. Mit e. Vorrede und einem einleitenden Gedichte begleitet von Fr. v. Schlegel. gr. 12. (10 B.) Wien, Gerold. geh. 16 gr. od. 20 sgr.

Nicolovius, A., über Goethe. Literarische und artistische Nachrichten. 1r Thl. Mit 2 Schattenrissen (von Goethe's Vater und Mutter). gr. 8. (28½ B.) Leipzig, Leich. geh. 2¼ thl.

Niederer, D. J., Pestalozzische Blätter für Menschen- u. Volksbildung, oder Beyträge zur Kenntniss Pestalozzi's als Menschenbildners und zur Beförderung seiner Entwickelungs- und Unterrichtsweise. 1r Bd. in 4 Heften. gr. 8. Aachen, Rossel 2 thl.

Aus der „allgem. Monatschrift für Erziehung ꝛc. von Rossel" abgedruckt.

Niemann, D. Fr. A., gemeinnütz. Fremdwörterbuch zur richtigen Verdeutschung und verständl. Erklärung der in unserer Sprache gebräuchlichen, so wie auch seltener vorkommenden ausländischen Wörter und Ausdrücke. 8. (20 B.) Quedlinburg, Basse 20 gr. od. 25 sgr.

Niemeyer, D. A. H., Handbuch für christl. Religionslehrer. 2r Thl.: Homiletik, Katechetik, Pastoralwissenschaft u. Liturgik. 6te, neu bearb. Aufl. gr. 8. (31 B.) Halle 1827, Waisenhaus-Buchh. 1 thl. 8 gr. od. 1 thl. 10 sgr.

Die 6te Aufl. vom 1sten Thl. erschien 1823, und kostet 1½ thl.

Niemeyer, Dr. W. H., Zeitschrift für Geburtskunde, *vide* Zeitschrift.

Nilson, Lct. Chr. A., Baurechtslehre, in vorzügl. Bezug auf die als musterhaft anerkannte Bauordnung der ehemal. Reichsstadt Augsburg v. J. 1740, auch auf die den Bau-Commissionen des Königr. Baiern vorgeschrieb. Instruktionen, u. andere im K. Baiern geltende Bau-Polizeil. Gesetze. In katechet. Form vorgetragen, und mit XII erläut. Kupfertaf. begleitet. gr. 8. (18¼ B.) Augsburg, v. Jenisch u. St. 1⅝ thl.

Ninnich, D. J. C., Vertheidigung der evangel. Kirche gegen ihre Feinde, oder Beleuchtung der Betrachtungen des Hrn. Pfarrers Wolf über das von S. M. dem Könige von Preußen an J. D. die Herzoginn von Anhalt-Cöthen angebl. erlass. Schreiben. Hinzugefügt sind die Schreiben des Königs von Dänemark u. der Königinn Christiane Eberhardine, den Uebertritt des Sächs. Kurprinzen Friedrich August zum röm.-kathol. Glauben betreffend. 8. (11 B.) Düsseldorf, Schaub. geh. 14 gr. od. 17½ sgr.

Nobbii, C. Fr. A., Carmen ad Beckium, *vide* Libellus.

‡Noisette, L., vollständiges Handbuch der Gartenkunst, enthaltend die Gemüse-, Baum-, Pflanzen-, Blumen- u. Landschaftsgärtnerei. Aus d. Franz. von Prof. G. C. L. Siegwart. 6te Liefer. (1r Bd. 2r. Thl.: Die Erhaltung u. Vermehrung der Pflanzen; ihre Physiologie; Krankheiten derselben und Mittel dagegen. Nebst Anweis. zum Verpacken und Versenden der Gewächse.) 8. (15½ B.) Stuttgart 1827, Metzler 1 thl. 4 gr. od. 1 thl. 5 sgr.

Nonne, D. K. Chr., die Ausschweifungen in der Liebe, ihre Folgen, sowohl hinsichtlich der Schwächung als der vener. Krankheiten und deren Heilung. Neue Auflage. Als Anhang: Die Heilung der Flechtenkrankheit. 8. (6½ B.) Leipzig, Müller. geh. 9 gr. od. 11¼ sgr.

v. Norvins, Geschichte Napoleons. Aus d. Franz. von Fr. Schott. 1r Bd. Mit 4 Schlachtplänen. gr. 8. (15½ B.) Leipzig, Hartmann. geh. 20 gr. od. 25 sgr.

Nösselt, Fr., Lehrbuch der griechischen und römischen Mythologie für höhere Mädchenschulen und die Gebildeteren des weiblichen Geschlechts. gr. 8. (34 B.) Leipzig, G. Fleischer 2 thl.

Notizen, biographische, über Thomas Scott. Mit dessen Bildniß. 16. (4½ B.) Basel, Spittler. geh. 6 gr. od. 7½ sgr.

Nübling, Th. H., auf vieljähr. Erfahrung gegründ. Beobachtungen für eine zweckmäßige Einrichtung der Rettungs-Anstalten bey entstehenden Feuersbrünsten in Städten. Zugleich eine gründliche Anleit. zum prakt. Dienst der Rettungscompagnieen. Mit erläut. Noten und Erzählungen ꝛc. nebst genauen Angaben von der innern Einrichtung der Ulmer Rettungsanstalt. gr. 8. (5 B.) Ulm, Stettin 8 gr. od. 10 sgr.

Oberthür, Fr., Idea biblica ecclesiae dei. III Vol. edit. II. 8 maj. (72 B.) Solisbaci, de Seidel 3 thl.

Obstbaum-Freund, der, herausgeg. von der allgemeinen prak-

tischen Gartenbau-Gesellschaft zu Frauendorf in Bayern. 1r Jahrg. 1828. 52 Numm. (Bogen) mit vielen Holzschnitten. gr. 4. Passau, Pustet in Comm. n. 1½ thl.
- Ist eine nützliche Fortsetzung zur Garten-Zeitung.

Ochsenheimer, die Schmetterlinge von Europa, vide Treitschke.

Oehme, J. A., geographische Tabelle vom Königreiche Sachsen. 3 Blätter in gr. Fol. Neustadt, Wagner. 6 gr. od. 7½ sgr.

Oehr. D. F., de germanorum veterum atque gallorum moribus quibusdam inter se comparatis dissertatio. 8. (3 B.) Vratislaviae (1826. Leuckart.) geh. 6 gr. od. 7½ sgr.

(Olivarius, Prof. H. de F.), Aeltern die ihre Kinder glücklich sehen wollen, gewidmete kleine Aufsätze für Kinder, besonders Knaben von ungefähr 10 — 15 Jahren, und für das Alter, besond. des männl. Geschlechts von 15 — 25 Jahren, von einem bejahrten Manne, der Gelegenheit gehabt hat, sich einige Weltkenntniß zu erwerben. 2 Hefte. 8. (3 B.) Hamburg. (Altona, Busch) 10 gr. od. 12½ sgr.

Ommeren, R. van, Carmina et Oratio, qua Gymnasii Amstelod. moderamen auspicatus est: acced. nonnulla Carmina S. van Ommeren. Edid. ac praef. est Prof. M. Siegenbeek. 8 maj. (13 B.) Lugd. Bat., Luchtmans 1827. (Lipsiae, Weigel) n. 1 thl.

‡Opera Medicorum Graecorum, quae exstant. Edit. cur. Dr. C. G. Kühn. Vol. XV. — Etiam sub titulo: *Κλαυδιου Γαληνου απαντα.* — Cl. Galeni Opera omnia. Tom. XV. 8 maj. (58 B.) Lipsiae, Cnobloch 5 thl. — Pr.-Pr. 3⅓ thl.

‡— idem liber. Vol. XXIV. — Etiam sub titulo: *Αρεταιου Καππαδοκου απαντα* — Aretaei Cappadocis Opera omnia, cur. Kühn. Cum Commentar. Dindorfii. 8 maj. (28 B. rest Comment.) Ibidem 5 thl. — Pr.-Pr. 3⅓ thl.

Oppert, Dr. C. G. Th., Bemerkungen über die Angina faucium mercurialis, als Nachkrankheit syphilitischer Uebel. Ein Beitrag zur Cur der Lustseuche. gr. 8. (2½ B.) Berlin 1827, Enslin'sche Buchhandl. geh. 6 gr. od. 7½ sgr.

‡Originalien aus dem Gebiete der Wahrheit, Kunst, Laune und Phantasie. Herausgeg. von G. Lotz. 12r Jahrg. 1828. 156 Numm. gr. 4. Hamburg, (Herold in Comm.) n. 6⅓ thl.

Ortloff, D. Fr., Grundzüge eines Systems des teutschen Privatrechts, mit Einschluß des Lehnrechts. gr. 8. (40 B.) Jena, Cröker 3 thl.

Ostens Mysten-Schule. Ein pittoreskes Lehrgedicht über Weisheit und Thorheit, im Geiste des hohen Alterthums. Mit Commentarien, 1 Musikbl. und 1 Titelkupfer. Neue Ausg. gr. 8. (26 B.) Mannheim, Schwan und Götz. geh. 1 thl. 18 gr. od. 1 thl. 22 sgr.

Osorius, des Hieron., Abhandlung über den Adel im Staate. Aus d. Latein. von Prof. J. B. Mayer. 8. (5 B.) Kempten, Dannheimer in Comm. 6 gr. od. 7½ sgr.

Osterey, die, eine Erzählung zum Ostergeschenke für Kinder. Vom Verf. der Genovefa (Chr. Schmid.) 2te Aufl. 12. (4½ B.) Landshut, Krüll 3 gr. od. 3¾ sgr.

Otto, Chr. Tr., Geschichte und Verfassung der Schule und des Schullehrer-Seminars zu Friedrichstadt-Dresden. 8. (5¼ B.) Dresden u. Leipzig, Arnold 8 gr. od. 10 sgr.

— — Was sollen wir unsern Kindern am Tage ihrer Confirmation wünschen? Eine Predigt. gr. 8. (1 B.) Ebend. geh. 3 gr. od. 3¾ sgr.

Der Ertrag ist für die Friedrichstädter Schule bestimmt.

Oven, C. H. E. v., über die Entstehung und Fortbildung des evangelischen Cultus in Jülich, Berg, Cleve und Mark. Ein geschichtl. Versuch. Nebst einigen Entwürfen zu Sonntagsliturgien. gr. 8. (10 B.) Essen, Bädeker. geh. 12 gr. od. 15 sgr.

Ovidii, P. Nas., Metamorphoses selectae, quas notis in loca difficiliora exegeticis et indice nomina mythologica, historica et geographica illustr. instrux. et in us. scholar. edid. Prof. H. L. Nadermann. 8. (13¼ B.) Monasterii, Coppenrath. geh. 10 gr. od. 12½ sgr.

Pahl, J. G., Geschichte von Wirtemberg für das wirtembergische Volk. 4 Bdchen. 12. (1s, 2s Bdchen 18 B. rest 3s, 4s.) Stuttgart 1827, 28, Löflund u. Sohn. geh. 1⅔ thl.

Palletta, J. B., Exercitationes pathologicae. Pars I. et II. 4 maj. (60½ B. u. 12 Kupfertaf.) Mediolani 1820 et 26. (Lipsiae, Fr. Fleischer.) br. n. 9 thl. 8 gr. od. 9 thl. 10 sgr.

Palm, Dr. L. H., über das Winden der Pflanzen. Eine botanisch-physiolog. Abhandlung (und gekrönte Preisschrift.) Mit 3 Steintaf. 8. (7 B. u. 2 Tab.) Stuttgart 1827, Löflund u. Sohn. geh. 14 gr. od. 17½ sgr.

‡ Palmblätter. Monatschrift für theoret. u. prakt. Religion. Herausgeg. von J. Hoennighaus. Jahrgang 1828. gr. 8. Würzburg, Strecker. geh. n. 2 thl. 16 gr. od. 2 thl. 20 sgr.

Palmengärtlein, himmlisches, oder Unterhaltungen der Seele mit Jesus Christo, in mehreren christl. Andachts-Uebungen, Litaneien und Gebeten. Mit 1 Kupfer. gr. 12. (11½ B.) Mainz, Müller. (Leipzig, Hinrichs.) 10 gr. od. 12½ sgr. — Velinpapier. 14 gr. od. 17½ sgr. — geglätt. Velinp. 1 thl.

Panizza, Prof. B., über den Markschwamm des Auges. (Aus d. Italien.) Mit 1 illum. Kupfertaf. gr. 4. (3 B.) Weimar, Ind.-Compt. geh. 12 gr. od. 15 sgr.

Für die Besitzer der „Chirurg. Kupfertafeln," welche die hierzu gehör. Abbild. bereits erhielten, kann der Text zu 9 gr. od. 11¼ sgr. geliefert werden.

‡ Pantheon der Geschichte des Teutschen Volkes, durch D. E. Münch und einer Gesellschaft von Künstlern. 1r Bd. 4s, 6s — 9s Heft. Mit 5 braunen Kupfertaf. gr. Fol. Freiburg, Schweizer u. Nilson 1827, 28, Wagner in Comm. à n. 1⅔ thl. Illum. à n. 3 thl. 22 gr. od. 3 thl. 27½ sgr.

Pappe, Dr. C. Guil. L., Synopsis plantarum phaenogamarum agro Lipsiensi indigenarum. 8 maj. (7 B.) Lipsiae, Voss 12 gr. od. 15 sgr.

Pareau, Dr. L. G., Commentatio critica et exegetica in Pau-

linae Epistolae I. ad Corinthios caput XIII. 8 maj. (26 B.) Traj. ad Rhen. (Lipsiae, Weigel) n. 2⅓ thl.

Paris, D. J. A., Abhandlung über die Diät, über deren Einfluß auf Verhütung und Heilung der Krankheiten, und Versuch eines auf Erfahrungssätze sich gründenden und durch Beispiele erläut. Systems über die Behandlung der Unterleibsbeschwerden. Nach der 2ten engl. Orig.-Aufl. von D. Fr. Reinhard. 8. (23 B.) Ilmenau, Voigt 1⅓ thl.

Passow, Frz., die Lehre vom Zeitmaasse der Griech. Sprache. 2te Aufl. Ist eine Beil. zu Schneiders Handwörterbuch.

Pastoralbriefe Pauli, die, erläutert von D. A. L. Chr. Heydenreich. Nebst Anhang einer Uebersetzung der Schutzrede des heil. Gregor von Nazianz wegen seiner Flucht, in welcher dargethan wird, welch ein wichtiges u. schwier. Geschäft der Beruf des Geistlichen sey. 1r Bd. gr. 8. (22 B.) Hadamar 1826, Neue Gelehrten-Buchh. 1 thl. 10 gr. od. 1 thl. 12½ sgr.

Pauli ad Galatas epistola, graece perpetua annotat. illustr. Dr. G. B. Winer. Edit. II. aucta et emend. 8 maj. (9 B.) Lipsiae, Reclam 18 gr. od. 22½ sgr.

Paulus, D. H. E. G., das Leben Jesu, als Grundlage einer reinen Geschichte des Urchristentums. Die Geschichterzählung nach den vier vereint geordneten Evangelien in Beziehung auf eine wortgetreue, erklärende, synoptische Uebersetzung derselben. 1r Thl. 1ste Abtheil. Geschichtserzählung der 130 ersten Abschnitte. Lexicon-8. (28½ B.) Heidelberg, Winter 2 thl. 18 gr. od. 2 thl. 22½ sgr.

— — dasselbe 2r Thl. Der Text-Uebersetzung 1ste Abtheilung. Lexicon-8. (15¾ B.) Ebend. 1 thl 18 gr. od. 1 thl. 22½ sgr.

† — — Kirchen-Beleuchtungen. Oder: Andeutungen, den gegenwärt. Standpunkt der römisch-päpstlichen, kathol. u. evangelisch-protestant. Kirchen richtiger zu kennen und zu beurtheilen. 2s Heft. gr. 8. (12¾ B.) Heidelb. 1827, Groos 1 thl.

† — — Sophronizon, oder unparteiisch-freimüthige Beiträge zur neuern Geschichte ꝛc. der Staaten u. Kirchen. 9r. Jahrg. 4s — 6s Heft. gr. 8. Heidelberg 1827, Oßwald 2½ thl.

Die Fortsetzung (unter etwas veränd. Titel), vide Sophronizon.

Paupaille, die unorganische Chemie, vide Taschen-Encyklopädie.

Petersen, H., das Königreich Dännemark, nebst allen zu demselben gehörenden Ländern und Besitzungen. Zunächst zum Gebrauche in Gelehrten-Schulen und Schullehrer-Seminarien ꝛc. 2te, ganz umgearb. verb. u. verm. Aufl. 8. (9½ B.) Lunden; Altona, Busch in Comm. 10 gr. od. 12½ sgr.

† Petri, D. Fr. E., Eichen-Kränze. Dichterische Darstellungen aus deutscher Geschichte. 4r u. letzter Kranz. Denkblätter aus dem 19ten Jahrhunderte, vom J. 1801 bis zum Tode Friedrich Augusts, Königs von Sachsen. — Auch u. d. Titel: Morgen des 19ten Jahrhunderts in Deutschland. Ein geschichtl. Bilder-Saal. gr. 8. (26 B.) Wiesbaden, Schellenberg 1⅓ thl.

— — gedrängtes Handbuch der Fremdwörter in deutscher Schrift- und Umgang-Sprache, zum Verstehen und Vermeiden jener, mehr oder weniger, entbehrlichen Einmischungen. 2 Thle.

A — Z. 5te, rechtmäß. tausendfältig bereicherte und sorgsam verb. Aufl. 8. (1r. Thl. 23¼ B. rest 2r.). Dresden u. Leipzig, Arnold 3 thl. 12 gr. od. 3 thl. 15 sgr.

Petri, D. Fr. E., National-Kalender der Deutschen, oder Tagebuch deutscher Geschichte. (Heft I — V.) Januar — Mai. 8. (28 B.) Leipzig, Klein. Subscr.-Preis à 4 gr. od. 5 sgr. — Pränum.-Preis für 12 Hefte 1 thl. 12 gr. od. 1 thl. 15 sgr.

— — derselbe auf Schreibpapier in gr. 8. Pränumer.-Preis für 12 Hefte 2 thl.

Pfaff, D. K., Gemälde der Inquisition, vide Bildersaal.

Pfeiffer, D. G. W., actenmäßige Nachrichten über das Gaunergesindel am Rhein und Main und den an diese Gegenden grenzenden Ländern. gr. 8. (16 B.) Frankf., Sauerländer 1½ thl.

Pfeil, D. W., Anleitung zur Ablösung der Waldservitute, mit besonderer Rücksicht auf die preußische Gesetzgebung. Eine Hülfsschrift für General-Commissionen, Justiz-Behörden, Forst-Beamten ꝛc. gr. 8. (12 B. u. 5 Tab.) Berlin, Boike. geh. 1 thl. 8 gr. od. 1 thl. 10 sgr.

Pfister, J. C., Geschichte von Schwaben; neu untersucht und dargestellt. 5r Bd. oder 2s Buch 2e Abtheil. Die Zeit des schwäb. Bundes. Mit 1 Vign. gr. 8. (26 B.) Stuttgart 1827, Löflund und Sohn 2 thl.

1r—4r Bd., 1803—17, bei Claß in Heilbronn, kosten 4¾ thl.

— J. G., Gedanken und Betrachtungen über die fünf Bücher des Moses. Ein Kommentar. 2te unveränd. Aufl. Mit 1 Kupfer. gr. 8. (37 B.) Würzburg, Etlinger 1⅓ thl.

Pflücker, Dr. J., analytisch-geometrische Entwickelungen. 1r Bd. Mit 8 Kupfertaf. gr. 4. (35 B.) Essen, Baedeker 3 thl.

Phaedri fabularum Aesopiarum libri V. Editio II. 12. (2½ B.) Arnstadiae 1827, Mirus. geh. 1 gr. od. 1¼ sgr.

‡ Pharmacopoea Borussica. — Die Preußische Pharmacopöe, übersetzt und erläutert von D. Fr. Ph. Dulk. 7te — 11te Liefer. (I. 7 — 9. II. 1. 2.) gr. 8. (37¼ B. u. 4 Tab.) Leipzig 1827, 28, Voß. geh. 2 thl. 12 gr. od. 2 thl. 15 sgr.

‡ Phillips, D. G., Englische Reichs- und Rechtsgeschichte seit der Ankunft der Normannen im Jahre 1066 nach Christi Geburt. 2r Bd. gr. 8. (31¼ B.) Berlin, Dümmler 2 thl.

Philonis Judaei Opera omnia, *vide* Bibliotheca sacra.

(Vol. II et III. [1½ thl.] sind jetzt auch erschienen.)

‡ Phönix. Rheinisches Unterhaltungsblatt. 4r Jahrg. 1828. 52 Numm. Redig. von Kaufmann. gr. 4. Mannh., Löffler n. 2 thl.

Pichler, geb. v. Greiner, Caroline, sämmtliche Werke. 1s bis 5s Bdchen. 16. (84 B.) Wien, Pichler; Leipzig, Liebeskind. Pränum.-Pr. 1½ thl. Sächs.

Es erscheinen hiervon 40 Bändchen in 8 Liefer. NB. Die 2te Liefer. wird mit vorausbezahlt.

Pirkheimers, Wilib., Aufenthalt zu Neuhof, vide Zum.

Pischon, F. A., Zwei Predigten, nehmlich Gastpredigt am 23. Apr. 1826 und Antrittspredigt am 2. Dec. 1827, in der Nicolai-Kirche zu Berlin gehalten. gr. 8. (2½ B.) Berlin, Th. Enslin. geh. 5 gr. od. 6¼ sgr.

Platen(=Hallermünde), A. Graf v., Gedichte. 8. (19¼ B.) Stuttgart, v. Cotta. Velinp. br. 1 thl. 20 gr. od. 1 thl. 25 sgr.

— (—) Sonette aus Venedig. 8. (1 B.) Erlangen 1825, (Heyder.) geh. n. 4 gr. od. 5 sgr.

Plath, J. C., Ansichten der freien Hansestadt Hamburg und ihrer Umgebungen. 2r (letzter) Bd. Mit 10 Kupfern und 1 Vign. 4. (57¼ B.) Frankfurt, Fr. Wilmans. als rest. — Beide Bände (der 1ste von K. J. H. Hübbe 1824 bearb.) mit 18 Kupfern u. 2 Vign. kosten auf Velinp. n. 13½ thl. — Schreibp. n. 11 thl. — Auf Schreibp. ohne Kupfer 6 thl.

Die 18 Kupfer allein auf größerem Papier abgedruckt, zu Zimmerverzierungen geeignet, kosten n. 9 thl. — Einzelne Blätter n ⅔ thl.

Platonis Apologia Socratis ex recens. Fr. A. Wolfii., Praefatus est et varias lect. annotat. scholar. in usum addid. Fr. W. Willmann. 8 maj. (5 B.) Lemgoviae, Meyer ¼ thl.

Platonis dialogi selecti cura L. Fr. Heindorfii. Vol. I. — Etiam s. titulo: Platonis Dialogi quattuor. (Lysis, Charminides, Hippias major, Phaedrus.) Emend. et annot. instrux. L. Fr. Heindorfius. Edit. II. Ad apparatum J. Bekkeri lect. denuo emend. Ph. Buttmannus. 8 maj. (26½ B. u. 1 Vign.) Berolini 1827, Nauck 1½ thl. — Engl. Pap. 2 thl. 8 gr. od. 2 thl. 10 sgr. — Velinp. 3 thl. 12 gr. od. 3 thl. 15 sgr.

— Dialogi graece et latine. Ex recens. Imm. Bekkeri. III Partes in 8 Voll. et Commentarius crit. II Tomis. 8 maj. (291½ B.) Berolini 1816—23, Reimer. Herabgesetzter Preis n. 12 thl. — weiß Pap. n. 14¼ thl. — Schreibp. n. 16½ thl.

— dialogos selectos recens. G. Stallbaum, *vide* Bibliotheca.

Platon's Gastmahl, oder von der Liebe. Uebersetzt von G. Schultheß. 2te, mit F. A. Wolf's Einleitung vermehrte und durch Joh. Kasper Orelli bericht. Aufl. 12. (7 B.) Zürich, Orell. br. ½ thl.

— Protagoras, aus dem Griech. übersetzt und mit philosoph. Anmerkungen ausgestattet vom Pfarrer J. K. Götz. gr. 8. (8½ B.) Augsburg, v. Jenisch u. Stage 20 gr. od. 25 sgr.

Πλατωνος Φαιδων. — Platons Phädon. Mit kritischen und erklärenden Anmerkungen von Dr. G. Fr. W. Grosse. gr. 8. (23½ B.) Halle, Hendel 1 thl. 4 gr. od. 1 thl. 5 sgr.

Plinius d. jüngern Briefe, nebst seiner Lobrede auf den Kaiser Trajanus, übers. u. mit Anmerk. begleitet von Ed. Thierfeld. 16 Bdchen. gr. 12. (22½ B.) München, Fleischmann. geh. 1 thl.

‡ Poetae scenici Graecorum. Recensuit, et annotat., siglisque metricis in margine scriptis, instrux. Fr. H. Bothe. Vol. IV. — Etiam s. titulo: Sophoclis Tragoediae. Vol. II. 8 maj. (37 B.) Lipsiae, libr. Hahn 2 thl.

Enthält: Antigone. (⅓ thl.) — Oedipus Colon. (10 gr. od. 12½ sgr.) Trachiniae. (⅓ thl.) — Philoctetes. (⅓ thl.)

Poetae Latini veteres, ad fidem optim. edit. expressi et in unum Volumen redacti. Fasc. I et II. cont. Catullus, Lucretius, Virgilius, Tibullus, Propertius, Horatius, Ovidius. Lexicon-8. (30 B.) Florentiae 1827, 28. (Lipsiae, Weigel.) Velinp. — Für 6 Liefer. (circa 90 B.) ist der Ladenpr. n. 10 thl.

Ist eine mit neuen F. Didot'schen Lettern sehr schön gedruckte Sammlung.

‡Pohl, Dr. J. E., Plantarum Brasiliae icones et descriptiones hactenus ineditae. Fasc. II et III. Fol. maj. (50 sauber illum. Steintaf. u. 14 B. Text.) Vindobonae 1826, 27, (Wallishausser.) Velinp. In Mappe à n. 26⅔ thl. — Schwarz n. 5⅓ thl. Sächs.

Auch Fasc. I. ist zu gleichem Preise von Wallishausser zu beziehen.

Pölitz, Hofr. K. H. L., practisches Handbuch zur statarischen und cursarischen Erklärung der teutschen Classiker, für Lehrer und Erzieher. 4 Thle. 2te, verb. u. vermehrte Aufl. gr. 8. (123 B.) Leipzig, Schwickert 6 thl.

(1r u. 2r Thl. à 1½ thl. — 3r 1⅔ thl. — 4r 1⅓ thl.)

Hieraus ist für die Zöglinge besonders abgedruckt:

— — Bruchstücke aus den Classikern der teutschen Nation. (4 Thle.) 8. (98¼ B.) Ebend. 2 thl. 4 gr. od. 2 thl. 5 sgr.

(1r u. 2r Thl. à ½ thl. — 3r ⅔ thl. — 4r ½ thl.)

— — Jahrbücher der Geschichte u. Staatskunst, vide Jahrbücher.

‡— — die Staatswissenschaften im Lichte unsrer Zeit dargestellt. 4r Thl. — Auch u. d. Titel: Staatenkunde, und positives Staatsrecht (Verfassungsrecht). 2te, berichtigte u. vermehrte Aufl. gr. 8. (50 B.) Leipzig, Hinrichs 3⅓ thl.

— — desselben Werks 5r Thl. — Auch u. d. Titel: Practisches (europäisches) Völkerrecht; Diplomatie; und Staatspraxis. 2te, berichtigte u. vermehrte Aufl. gr. 8. (22½ B.) Ebend. 1 thl. 12 gr. od. 1 thl. 15 sgr.

Das ganze Werk in 5 Theilen vollständig, kostet 10 thl. 16 gr. od. 10 thl. 20 sgr. — Postp. 14 thl. 12 gr. od. 14 thl. 15 sgr.

— — die drei Systeme der Staatswirthschaft in Beziehung auf die Staatsverwaltung im Königreiche Sachsen. Ein akademischer Vortrag. (Aus dessen „Jahrbücher der Geschichte u. Staatskunst" abgedr.) gr. 8. (2 B.) Ebend. geh. 3 gr. od. 3¾ sgr.

Eine vor dem König von Sachsen zu halten bestimmte Vorlesung.

— — D. H. G. Tzschirner. Kurzer Abriß seines Lebens und Wirkens. (Aus den „Jahrbüchern der Geschichte und Staatskunst" abgedr.) 2te unveränd. Aufl. gr. 8. (2¼ B.) Ebend. geh. 5 gr. od. 6¼ sgr.

— — Die drei politischen Systeme der neuesten Zeit. — Ueber das Steigen u. Sinken der europ. Völker u. Staaten seit dem Ende des 15ten Jahrhunderts bis zum Ausbruche der franz. Revolution. Portugal. Spanien. Frankreich. — Die geschichtl. Unterlage des innern Staatslebens. — Biographie von J. S. Ersch. — Ueber Napoleons Ausspruch: Alles für das Volk, nichts durch das Volk. — Antwort auf Prof. Krugs Sendschreiben: Ueber Offensive u. Defensive, sowohl in polit. als literar. Hinsicht. — Diese Abhandl. stehen in dessen „Jahrbücher der Geschichte und Staatskunst."

Poellnitz, Landrichter v., 58 kritische Bemerkungen über den Entwurf des Strafgesetzbuches, (München 1822). gr. 8. (4½ B.) Nürnberg, Riegel u. Wießner. geh. 8 gr. od. 10 sgr.

Polybius Geschichtsbücher, übers. von Storch, vide Uebersetz.-Bibl.

Polsterer, Dr. A. J., Grätz und seine Umgebungen, historisch-

topographisch-statistisch dargestellt. Ein Versuch. Mit 4 lithogr. Ansichten, 1 Panorama u. 1 Plan von Gräz. gr. 12. (19 B.) Gräz, Damian u. Sorge. br. 2 thl.

Pompeii, Trogi, historiarum Philippicarum prologi. In usum scholarum de veteris aevi historia suarum emend. edid. Dr. Guil. H. Grauert. 8 maj. (2 B.) Monasterii 1827, Coppenrath. geh. 4 gr. od. 5 sgr.

Pönitz, C. Ed., die Fechtkunst auf den Stoß; nach den Grundsätzen des Hrn. Hauptm. v. Selmnitz und einiger andern Lehrer dieser Kunst. Neue wohlfeil. Ausg. 8. (10¼ B.) Dresden u. Leipzig, Arnold. geh. 16 gr. od. 20 sgr.

Poppe, D. J. H. M., Geschichte der Mathematik seit der ältesten bis auf die neueste Zeit. gr. 8. (42¼ B.) Tübingen, Osiander 3 thl. 8 gr. od. 3 thl. 10 sgr.

— — neueste Handwerks- und Fabrikenschule, oder deutliche u. bündige Beschreibung der vornehmsten technischen Künste in ihrem jetzigen vervollkommneten Zustande. 2r — 5r Thl. 8. Ebend. 5 thl.

Thl. II.: Die Bierbrauerey. 20 gr. od. 25 sgr. — III.: Die Branntweinbrennerey. 22 gr. od. 27½ sgr. — IV.: Das Beleuchtungswesen. 1¼ thl. — V.: Die Seifensiederey u. Stärke-Fabrikation 14 gr. od. 17½ sgr. (Sind bereits 1826 u. 27 ohne ersten Titel erschienen.)

Posselt's, E. L., sämmtliche Werke. Mit Anmerkungen und Zusätzen herausgeg. von D. W. Weick. 1r — 4r Thl. — Auch u. d. Titel: Geschichte der Teutschen, für alle Stände. 1r — 4r Thl. 12. (36 B.) Stuttgart, Franckh. geh. 1 thl. 12 gr. od. 1 thl. 15 sgr.

Potocki, St. Graf, Rede, gehalten am Grabe des Fürsten Joseph Poniatowski, obersten Feldherrn des pohln. Heeres, Großmarschalls des franz. Reichs. Aus d. Pohln. ins Deutsche übersetzt von J. S. Richter. 4. (5½ B.) Oppeln 1826. (Breslau, Grüson u. Comp.) 8 gr. od. 10 sgr.

Pott, A. Fr., de relationibus quae praepositionibus in linguis denotantur dissertatio. 8. (5 B.) Cellae, Schulze. geh. n. 8 gr. od. 10 sgr.

Prange, Fr. W., Predigten über die Leidensgeschichte unsers Herrn. 1s Bdchen. 8. (8 B.) Halle, Grunert 9 gr. od. 11¼ sgr.

Pré, K. du, Mittheilungen aus dem Gebiete des Schönen und Wahren. 2te Aufl. 8. (15 B.) Berlin, Natorff u. Comp. geh. 1 thl.

— — Spenden für Geist und Herz. (Größtentheils Gedichte.) 8. (15½ B.) Ebend. geh. 1 thl.

Prechtl, J. J., praktische Dioptrik, als vollständige und gemeinfaßliche Anleitung zur Verfertigung achromatischer Fernröhre. Nach den neuesten Verbesserungen und Hülfsmitteln und eigenen Erfahrungen. Mit 4 Kupfertaf. gr. 8. (19¼ B.) Wien, Heubner 1 thl. 20 gr. od. 1 thl. 25 sgr.

Prediger-Bibliothek, kritische, herausgeg. von D. J. Fr. Röhr. 9r Bd. 6 Hefte. (Jahrg. 1828.) gr. 8. Neustadt, Wagner 5¼ thl.

Predigtentwürfe, extemporirbare, nebst kurzen Dispositionen u. Hauptsätzen zu freien Vorträgen über die Episteln an den Sonn- u. Festtagen des ganzen Jahres, so wie über die neuen

Perikopen in der sächs. Agende und über Texte aus der Leidensgeschichte Jesu. 1r Bd. Vom Advent bis zum letzten Sonnt. nach Ostern. gr. 8. (39½ B.) Leipzig, Barth 2 thl.

Prestinari, D. J. N., Handbuch der Cameralchemie, zum Gebrauche bei seinen Vorlesungen und zum Selbstunterricht für Cameralisten, Oekonomen, Technologen, Forstmänner ꝛc. 2r Bd., welcher die technische Chemie enthält. gr. 8. (30½ B., 1 Tab. u. 4 Steintaf.) Heidelberg, Winter 2½ thl.

Probst, J., über Protestantismus und Katholicismus, oder Darlegung der Gründe, die einen Protestanten bewogen, zur kathol. Kirche zurückzukehren. In 3 Briefen. gr. 8. (10 B.) Speyer 1827. (Leipz. Hinrichs in Comm.) geh. 18 gr. od. 22½ sgr.

Processe, merkwürdige, verschiedener Länder. 1s Heft. Garnets, Superiors der Jesuiten in England, und seiner Mitschuldigen Proceß. Pulver-Verschwörung. 1605. 8. (6 B.) Jena, Bran 8 gr. od. 10 sgr.

Der erste Proceß ist aus der Zeitschrift „Miscellen ꝛc." abgedruckt.

Propertii, S. Aur., Carmina, cum potiore scripturae discrepantia, praestantiss. VV. DD. conjecturis suisque observationib. criticis edid. Dr. H. Paldamus. 8 maj. (23½ B.) Halae 1827, Hemmerde et S. 1 thl. 20 gr. od. 1 thl. 25 sgr.

Prosaiker, Griechische, in neuen Uebersetzungen. Herausgeg. von G. L. F. Tafel, C. N. Osiander und G. Schwab. 21s bis 32s Bdchen. 16. (81 B. u. 12 Stammtafeln.) Stuttgart 1827, 28, Metzler. geh. à n. 3 gr. od. 3¾ sgr.

Inhalt. 21, 24, 26–28: Xenophons von Athen Werke. 4s–8s Bdchen. (4, 5: Erinnerungen an Socrates, übers. von D. Chr. E. Finckh. 2 Bdchen. — 6–8: Feldzug des jüngern Cyrus, übers. von Tafel. 1s–3s Bdchen.) — 22: Lucian's Werke, übers. von A. Pauly. 7s Bdchen. — 23: Aeschines des Sokratikers Gespräche, und Cebes des Thebaners Gemälde, übers. von M. K. Pfaff. —, 25: Flavius Philostratus d. Aelt. Werke, übers. von Hofr. Fr. Jakobs. 1s Bdchen, Heldengeschichten. — 29, 30: Apollodor's mythолog. Bibliothek, übers. von D. Chr. G. Moser. 1s 2s Bdchen. — 31: Plutarch's Werke. 3s Bdchen. Vergleich. Lebensbeschreibungen, übers. von J. G. Klaiber. 3s Bdchen. — 32: Appian's von Alex. Römische Geschichte, übers. von D. F. L. J. Dillenius. 1s Bdchen.

— Römische, in neuen Uebersetzungen. Herausgeg. von Tafel, Osiander und Schwab. 14s — 19s Bdchen. 16. (45 B.) Ebend. 1827, 28 à n. 3 gr. od. 3¾ sgr.

Inhalt. 14 u. 18: Tit. Livius Röm. Geschichte, übers. von C. F. Klaiber. 5s u. 6s Bdchen. — 15: Ammianus Marcellinus Röm. Geschichte, übers. von D. L. Troß. 1s Bdchen. — 16, 17: M. T. Ciceronos Werke. 7s u. 8s Bdchen. Zwei Bücher von der Weissagung und vom Schicksal Ein Buch, übers. von D. G. H. Moser. 2 Bdchen. — 19: Luc. Ann. Seneca des Philosophen Werke. 1s Bdchen. Abhandlungen, übers. von D. J. Moser. 1s Bdchen.

Protestant, der, Zeitschrift für evangelisches Christenthum, zur Erbauung und geschichtl. Belehrung Gebildeter, herausgeg. von D. G. Friederich. 2r Jahrg. 1828. 12 Hefte. gr. 8 Frankfurt, Sauerländer n. 4 thl.

Proteus. Zeitschrift für Geschichte der gesammten Naturlehre, bearbeitet in Verbind. mit mehreren Gelehrten und herausgeg. von Dr. K. W. G. Kastner. 1r Bd. 1s u. 2s Heft. gr. 8. (27 B.) Erlangen, Palm'sche Verlagsh. à 1 thl.

Prüfung, kritische, der Preußischen Pharmacopöe vom Jahre 1827 nach ihrem prakt. Werth für Aerzte u. Apotheker. Mit e. Vorwort. gr. 8. (3½ B.) Dessau 1827, Ackermann in Komm. geh. 9 gr. od. 11¼ sgr.

Psalmi. Ex recens. textus hebraei et versionum antiquarum latine versi notisque criticis et philologicis illustr. (N. M. Berlin.) 8. (16 B.) Upsaliae 1805. (Greifsw. Mauritius) n. 1⅓ thl.

‡ Quartalschrift, theologische, herausgeg. von D. v. Drey, D. Herbst, D. Hirscher, D. Feilmoser und Möhler. Jahrg. 1828. 4 Hefte. gr. 8. Tübingen, Laupp 2 thl. 20 gr. od. 2 thl. 25 sgr.

Quast, W. F. L. v., die Reitkunst. Theoretisch u. praktisch dargestellt. Nach dem Manuscripte vom Jahre 1812 herausgeg. Mit 4 Kupfertaf. gr. 8. (12½ B.) Crefeld 1827, Funcke 2 thl.

Querner, G., weltliche Geschichtsschule, oder: historische Denkwürdigkeiten und unterhaltende Erzählungen aus der Welt- und Menschengeschichte der Vorzeit, in bunter Reihe dargestellt. gr. 8. (15 B.) Neustadt, Wagner. geh. 22 gr. od. 27½ sgr.

Quistorp, J. Chr. Edlen v., Grundsätze des teutschen peinlichen Rechtes. Nach des Verf. Tode auf's Neue herausgegeben, mit vielen Berichtigungen, Verbesserungen, Bemerkungen u. Zusätzen, besonders mit Berücksichtigung der neuesten Gesetzbücher, vom Justizamtmann Chr. Roß. 4r Bd. Nachträge zur 6ten rechtmäß. Ausg. gr. 8. (24½ B.) Rostock, Stiller 1½ thl.
1r — 3r Bd. in 5 Abtheil. 1810 — 21 kosten 7 thl.

Rachel's, J., deutsche satyrische Gedichte. Neu verbesserte, und mit dem Leben des Dichters, erklär. Anmerk. und einem kleinen Glossar vermehrte Ausg. von H. Schröder. 8. (16 B.) Altona, Busch. geh. 21 gr. od. 26¼ sgr

Ramazzini, Bern., Opera medica cur. Radius. Tom. I. *vide* Scriptorum classicor. Vol. XI.

‡ Rambach, D. A. J., Entwürfe der über die evangel. Texte gehaltenen Predigten. 9te Samml. gr. 8. (29 B.) Hamburg 1827, (Perthes u. Besser.) gefalzt 1⅓ thl. — Schreibp. 1⅔ thl.

— A. L., die Bildung einer harmonischen Welt, als Endzweck unsers Daseyns, und die zu ihr erforderlichen Nationalunternehmungen, dargestellt. 1r Thl. Der Nationalfond. gr. 8. (30 B.) Breslau 1827, Grüson u. Comp. 2½ thl.

Raphaels Schatten. Aus den Papieren eines großen Malers. Geboren 1802, gestorben 1890. (Von Mich. Beer.) 8. (4½ B.) Stuttgart 1827, v. Cotta 9 gr. od. 11¼ sgr.

Rappenegger, Prof. Ph. W., Sitten und Gebräuche der Griechen im Alterthume. Für den Schulunterricht u. Selbstgebrauch. gr. 8. (17 B.) Heidelb. Oßwald 1 thl. 4 gr. od. 1 thl. 5 sgr.

Rathke, Dr. H., Beiträge zur Geschichte der Thierwelt. 4te Abthl., *vide* Schriften der naturforsch. Gesellschaft in Danzig.

Rationalist, der, kein evangelischer Christ. Ein Wort der Liebe u. des Ernstes von einem Nicht-theologischen Gliede der evangel. Gemeinde. gr. 8. (9 B.) Leipzig, Reclam. geh. 9 gr. od. 11¼ sgr.

Ratten-, Mäuse-, Maulwürfe-, Marder- ꝛc. Vertilger, der unfehlbare u. untrügliche, und wohlmein. Rather vieler sicherer Mittel zur Vertreibung der Frösche u. Kröten ꝛc. 3te verm. u. verb. Aufl. 8. (3 B.) Heilbronn, Claß. geh. 5 gr. od. 6¼ sgr.

Rätze, J. G., Lehrbuch der christlichen Religion für die untern Classen auf Gymnasien. Mit Vorbericht vom Direktor Fr. Lindemann. gr. 8. (9 B.) Leipzig, Teubner 12 gr. od. 15 sgr.

Rau, Dr. W., über die Erkenntniss, Entstehung und Heilung der Staphylome des menschlichen Auges. Ein Versuch. 8. (15¼ B.) Heidelberg, Groos 1 thl.

Raule, Dr. Frz., Abhandlung über den derogativen Einfluss des allgem. bürgerlichen Gesetzbuches, auf die Anordnungen der allgem. Gerichtsordnung über die executive Einantwortung der Privatforderungen. gr. 8. (3 B.) Wien, Sollinger. (Leipzig, Liebeskind.) geh. 8 gr. od. 10 sgr.

Raumer, Fr. v., über die preußische Städteordnung, nebst e. Vorworte über bürgerl. Freiheit nach französ. u. deutschen Begriffen. gr. 16. (5 B.) Leipz. Brockhaus. geh. 8 gr. od. 10 sgr.

— — zur Rechtfertigung und Berichtigung vorstehender Schrift. gr. 16. (2 B.) Ebend. geh. 4 gr. od. 5 sgr.

vide auch: Horn, und v. Steigentesch.

Rauracis. Ein Taschenbuch für 1828, den Freunden der Vaterlandskunde gewidmet von M. Lutz. Mit lithogr. Portrait u. 3 Ansichten. 16. (8 B.) Basel, Schweighauser. geb. in Futteral 12 gr. od. 15 sgr.

Der 1ste Jahrg. 1827 kostet auch nur ½ thl. — Steht fälschlich unter Rauracis.

Rauschnick, D., Handbuch der Special-Geschichte sämmtlicher deutscher Staaten alter und neuer Zeit. 1r Thl. Auch u. d. Titel: Handbuch der Special-Geschichte von Baiern, Schwaben, Würtemberg, Baden, Pfalz, Schweiz u. Oestreich. gr. 8. (27 B.) Mainz, Kupferberg 1 thl. 20 gr. od. 1 thl. 25 sgr. Velinp. 2 thl. 8 gr. od. 2 thl. 10 sgr.

Der Subscr.-Pr. ist pro Bd. 1⅓ thl. — Velinp. 1thl. 20gr. od. 1thl. 25sgr.

‡ Rautenberg, J. W., Denkblätter der Predigten, welche in der Kirche zu St. Georg vor Hamburg gehalten sind. 7te Samml. gr. 8.) (29½ B.) Hamburg 1827, (Perthes u. Besser) 1⅓ thl

— — beruhigende Nachweisungen über die hamburg. Sonntagsschule, in Beziehung auf die Schrift des Hrn. Past. H. J. Müller: „Ueber Sonntagsschulen ꝛc. Hamburg 1827. 8. (2½ B.) Lübeck 1827, Aschenfeldt in Comm. geh. 3 gr. od. 3⅓ sgr.

‡ Real-Encyklopädie, allgemeine deutsche, für die gebildeten Stände. (Conversations-Lexikon.) 7te Originalaufl. In 12 Bänden. — 7r — 9r Bd. M — Schu. gr. 8. (182¼ B.) Leipzig 1827, Brockhaus. Prän.-Pr. auf weiß Druckp. 15 thl. — Schreibp. 20 thl. — Velinp. 36 thl.

Rebau, H., kleine Geographie. Nach den neuesten Bestimmungen für Schulen u. zum Selbstunterricht. 5te verb. u. stark verm. Aufl. 2r Abdruck. 8. (10 B. inclus. 4 geogr.-statist. Taf. u. Register.) Mannh., Schwan u. G. geh. 5 gr. od. 6¼ sgr.

Rechnungs-Aufgaben. Zum Gebrauche für Lehrer u. Schüler, vorzüglich in Volksschulen. 1s Bdchen. 8. (6 B.) Darmstadt 1827, (Heyer.) geh. n. 8 gr. od. 10 sgr.

Rechtfertigung, der Syngloſſe, oder: ea doce quae didicisti. Zur Beleuchtung der in den Götting. gelehrten Anzeigen 1827 No. 34 gegen die Syngloſſe erschien. sogen. Recension. 8. (4 B.) Carlsruhe, Braun. geh. 8 gr. od. 10 sgr.

J. Faber's Syngloſſe, Ebend. 1827, kostet 1 thl.

Reder, Dr. A. A., de oleo jecoris aselli. Dissert. inaug. 8maj. (1½ B. u. 1 Tab.) Rostochii 1826, Stiller. ¼ thl.

Reglement für die Auktions-Kommiſſarien und deren Ausrufer zur Beachtung bei allen ihnen nicht von den Gerichten, sondern von anderen Behörden und Privatpersonen übertragenen Auktionen. gr. 4. (3 B.) Breslau 1827, Gosohorsky ¼ thl.

Rehberg, Geh.-Cabinetsr. A. W., sämmtliche Schriften. 1r Bd. gr. 8. (27½ B.) Hannover, Hahn'sche Hofbuchh. 1 thl. 20 gr. od. 1 thl. 25 sgr.

† Reichard, Kriegsdir., Zusätze und Nachträge bis zum Jahre 1826 zur Berichtigung der ersten Ausg. von dessen maletischer Reise durch die Schweiz (Jena 1804). gr. 8. (6 B. [Dd — Ii] u. 2 Steintaf.) Gotha 1827, Hennings 16 gr. od. 20 sgr.

† Reider, J. E. v., die Geheimnisse der Blumisterei. 2r Bd. — Auch u. d. Titel: Beschreibung der neuesten, noch sehr seltenen u. schönen Blumen- und Ziergewächse, nebst deren Kultur- u. Vermehrung, auch die Kunst, die schönsten Blumen ohne Glas- u. Treibhaus im Zimmer und vor dem Fenster zu ziehen. gr. 12. (38 B.) Nürnberg, Zeh. br. 2 thl.

Reihenfolge, chronologische, der Römischen Päbste, von Petrus bis auf Leo XII. Aus dem röm. Staatskalender in's Deutsche übertragen, und mit Zusätzen versehen von einem kathol. Geistlichen. Anhang: Bestand der kathol. Kirche auf dem ganzen Erdkreise. 3te verm. Aufl. Mit dem sehr ähnl. Portrait Leo XII. und einer Ansicht der St. Peters-Kirche zu Rom. gr. 8. (44 B.) Würzburg, Etlinger 1⅔ thl.

Reilly, Frz. J. J. v., skizzirte Biographien der berühmtesten Feldherren Oesterreichs von Maximilian dem I. bis auf Franz den II. In Verbindung mit der Geschichte ihrer Zeit und mit ihren echten Abbildungen auf 60 Kupfertafeln. gr. 4. (54 B.) Wien 1813, (Heubner in Comm.) cart. n. 4⅓ thl.

Reindl, M., gründliche Anleitung zur Bereitung der Wasser-, Miniatur- und Oehlfarben; nebst einer genauen Beschreibung der nothwendigen und nützlichen, so wie auch der schädlichen Farben. Mit 2 illum. Steintaf. gr. 8. (3 B.) Wien, Tendler. geh. 10 gr. od. 12½ sgr.

Reineccii, Lexicon Hebraeo-Chaldaicum, *vide* Lexicon.

Reinganum, H., Selinus und sein Gebiet. Eine Abhandlung

der Erd- u. Völkerkunde Siciliens. Mit 1 Karte u. 1 Tafel Abbild. gr. 8. (14 B.) Leipzig 1827, Teubner 1⅓ thl.

‡ Reinhardt, Propst J. C., Kupfer-Kabinet, oder: Beschreibung einer großen Anzahl Kupfermünzen der neuern Zeiten. 3r Bd. Mit einem Münzen-Messer. 8. (23¼ B.) Eisenberg, Schöne 1 thl. 10 gr. od. 1 thl. 12½ sgr.

— Oberlehrer J. G., biblischer Weiberspiegel, oder die Geschichte aller weiblichen Personen des alten Testaments. Ein Sonntagslesebuch für konfirmirte Töchter und Bibelfreundinnen. 8. (10½ B.) Nordhausen, Landgraf 9 gr. od. 11¼ sgr.

Reinhold, F., allgemeines Wörterbuch der deutschen und französischen Kriegs-Kunst-Sprache, vide ausländ. Schriften.

Reinhold, des sel. Weltweisen (K. L.), über Religion, Glauben, Wissen, Unsterblichkeit, Wahrheiten und Lehren. Mitgetheilt an seinen Schüler u. Verehrer Ed. Duboc. Mit einigen Reflexionen des Letztern über die Anwendung der Grundsätze im wirklichen Leben, das Wesen der Metaphysik überhaupt und der metaphys. Ansicht Reinholds insbesondere. Nebst einer Zuschrift an Hrn Prof. Krug. 8. (11 B.) Hamburg, Herold ½ thl.

Reinwald, J. G., Kultur und Barbarei, oder Andeutungen aus und zu der Geschichte der Menschheit, mit steter Beziehung auf unsre Zeit. 2te verb. Aufl. gr. 12. (17 B. u. 1 Vign.) Mainz, Kupferberg. geh. 1 thl. 6 gr. od. 1 thl. 7½ sgr.

Reise eines ältern Zürchers durch Zürich. Aus d. Franz. übersetzt und mit Anmerk. begleitet von einem jüngern Nicht-Zürcher. 12. (6¼ B.) Zürich, Orell. br. 9 gr. od. 11¼ sgr.

Reise-Nachrichten, interessante, eines Südamerikan. Officiers von Mainz nach London. Nebst einigen noch unbekannten Notizen über Napoleon. 2te Aufl. 8. (16½ B.) Eisenberg, Schöne 18 gr. od. 22½ sgr.

Reisig, Konsistor.-Präs. D. J., evangelische Vorträge. 1r Bd. 8. (22 B.) Aachen, Mayer 1 thl. 8 gr. od. 1 thl. 10 sgr.

Reiter, M., Andachtsübungen für gute kathol. Christen, besonders bey der heil. Messe, auf alle Zeiten und Feste unseres Herrn ꝛc. 5te verb., sehr vermehrte Aufl. 12. (9½ B.) Salzburg 1827, Mayr 7 gr. od. 8¾ sgr.

— — Schutzgeist der Jugend. Ein Andachtsbuch für Jünglinge und Jungfrauen. Zum Angedenken bey ihrem Austritte aus den Schulen, und Eintritte in die Welt. 5te, mit einer Kreuzweg-Andacht u. Kirchengesängen verm. Aufl. 12. (10 B. u 1 Holzschn.) Ebend. 1828. 4 gr. od. 5 sgr. — Schreibp. ¼ thl.

‡ Religionsfreund, der, für Katholiken. Fortgesetzt von D. G. Riegler. 7r Jahrg. 1828. 12 Hefte. gr. 4. Würzburg, Strecker in Comm. n. 4 thl.

Religions- und Kirchenfreund und Kirchencorrespondent, allgemeiner, eine theologische u. kirchenhistor. Zeitschrift. 1r Jahrg. 1828. Von D. Benkert. 12 Hefte. gr. 4. Würzburg, Stahel 4 thl. 12 gr. od. 4 thl. 15 sgr.

Ist eine erweiterte Fortsetzung vom ‡ Religionsfreund für Katholiken.

Remer, Dr. W. H. G., Lehrbuch der polizeilich-gerichtli-

chen Chemie. 2 Bde. 3te, vermehrte u. durchaus umgearb. Aufl. gr. 8. (54½ B.) Helmstädt 1827, Fleckeisen 4 thl.

Renvall, Lexicon linguae Finnicae, *vide* ausländ. Werke.

‡ Repertorium für die Chemie als Wissenschaft u. Kunst. Von D. R. Brandes. 2r Bd. 1e Liefer. (Antimon bis Araucaria imbricata.) Mit 3 Kupfertaf. gr. 4. (40 B.) Hannover 1827, Hahn. Subscr.-Pr. 2 thl. 6 gr. od. 2 thl. 7½ sgr.

‡ — allgemeines, der gesammten deutschen medizinisch-chirurgischen Journalistik. Herausgog von Dr. C. F. Kleinert. 2r Jahrg. 1828. 12 Hefte. gr. 8. Leipzig, Kollmann 6 thl

— dasselbe, General-Register zu dem I. Jahrg. (1827.) gr. 8. (7½ B.) Ebend. geh. 8 gr. od. 10 sgr.

— gesetzlicher Bestimmungen u. Verfügungen, welche über das evangelische Kirchen- u. Elementar-Schulwesen, über die Amtsführung u. Pflichten, so wie über die Einkünfte u. Gerechtsame der Kirchen- u. Schulbeamten des Preuß. Staats ergangen sind. Herausgeg. von J. Chr. Fr. Seger. gr. 4. (23½ B.) Berlin, Stuhr 1 thl. 8 gr. od. 1 thl. 10 sgr.

‡ — allgemeines, der Kritik, oder vollständiges, systematisch geordnetes Verzeichniss aller Werke, welche seit d. J. 1826 erschienen und in Deutschlands krit. Blättern beurtheilt worden sind. Mit Andeutung der Kritik u. Angabe der Bogenzahl, der Verleger u. Preise, nebst literar. Notizen u. Registern. Herausgeg. vom Hofr. J. D. F. Rumpf und H. Ph. Petri. 2r Bd. 3 Hefte. gr. 8. Berlin, Hayn 1 thl. 20 gr. od. 1 thl. 25 sgr.

‡ — allgemeines, der neuesten in- und ausländ. Literatur für 1828. Herausgeg. von Hofr. Dr. C. D. Beck. 4 Bde. in 24 Stücken. gr. 8. Leipzig, Cnobloch n. 6⅔ thl.

— systematisches, der gesammten medicinischen Literatur Deutschlands. In Verbindung mit Pharm. C. Hess, Dr. F. Hess, Dr. C. C. Hüter, Dr. G. Landgrebe, Dr. F. Robert u. Dr. Fr. Rothamel, herausgeg. von Dr. D. W. H. Busch. Jahrgang 1828. 12 Hefte. (70 — 80 B.) gr. 8. Marburg, Garthe 6 thl. 16 gr. od. 6 thl. 20 sgr.

† — neues, für die Angelegenheiten des evangelisch-christlichen Predigtamtes ꝛc. vide Eutaria.

Rettberg, F. W., de Parabolis Jesu Christi. Commentatio. 4 maj. (11 B.) Gottingae 1827, Vandenhoeck und R. 16 gr. od. 20 sgr.

Rettig, Dr. G. F., Polybii castrorum romanorum formae interpretatio. 4. (6½ B.) Hannov., Hahn. geh. ¼ thl.

— D. H. Chr. M., Deutsche Beispiele zur Einübung der Griechischen Formenlehre, nach Fr. Jacobs Elementarbuch der Griech. Sprache. 1r Thl. 1r Cursus. (Nebst einem Wortregister über die deutschen Beispiele.) 8. (14½ B.) Leipzig, Hahn'sche Verlagshandlung 12 gr. od. 15 sgr.

Die Beispiele und das Wortregister sind auch einzeln à 6 gr. od. 7½ sgr. zu haben.

† Reuter-Bibliothek. (Vom General Grafen v. Bismark.) 3r

Thl. 12. (23½ B. u. 1 Steindr.) Karlsruhe 1827, Müller'sche Hofbuchh. geh. in Futteral 1 thl. 12 gr. od. 1 thl. 15 sgr.

Reuter-Bibliothek. 4r Thl. (Seydlitz dargestellt von Bismark.) Mit 2 Steindr. und 2 großen lithogr. Plänen der Schlachten bei Roßbach und Zorndorf. 12. (19 B.) Ebend. 1828. geh. in Futteral 2 thl. 21 gr. od. 2 thl. 26¼ sgr.

Rey, J., über die Grundsätze der Englischen Rechtspflege in Vergleichung mit derselben in Frankreich und einigen andern alten und neuen Staaten. Aus dem Franz. 1r Bd. gr. 8. (26½ B.) Weimar, Industrie-Compt. geh. 1 thl. 21 gr. od. 1 thl. 26¼ sgr.

† Richter, Dr. A. G., die specielle Therapie. Herausgeg. von Dr. G. A. Richter. 10r Bd. oder 1r Suppl.-Bd. — Auch u. d. Titel: Dr. G. A. Richter, die neuesten Entdeckungen, Erfahrungen und Ansichten in der pract. Heilkunde, dargestellt u. beurtheilt. 1r Bd. 2te, sehr verm. u. verb. Aufl. gr. 8. (42 B.) Berlin, Nicolai 3 thl.

— Dr. Ad. L., theoretisch-prakt. Handbuch der Lehre von den Brüchen u. Verrenkungen der Knochen. Mit 40 Steintaf. in qu. gr. Fol. und dazu gehöriger Erklärung. (48 B. in gr. 8. u. 5 B. in qu. gr. Fol.) Berlin, Th. Enslin 7½ thl.

— — der Wasserkrebs der Kinder. Eine Monographie, Mit 2 color. Kupfertafeln. gr. 8. (6 B.) Ebend. geh. 22 gr. oder 27½ sgr.

— Prof. H., vorläufige Replik an Vigil. Rationalis, enthaltend eine divinatorische Kritik über die Individualität desselben. 8. (2½ B.) Leipzig 1827, Hartmann. geh. 4 gr. od. 5 sgr.

— J., einfache und gründliche Anleitung zur Rechnenkunst für Gymnasien, Volksschulen und für Selbstlehrlinge. 8. (13½ B.) Coblenz, Hölscher. geb. 11 gr. od. 13¾ sgr.

(—) Jean Paul (Fr.) Briefe an Friedrich Heinrich Jakobi. 8. (11½ B.) Berlin, Reimer. geh. 1 thl.

‡ — — sämmtliche Werke. 9te — 12te Liefer. oder 41r — 60r Bd. 8. (238 B.) Ebend. 1827, 28. Prän.-Pr. à Liefer. 2⅔ thl. — weiß Pap. 3 thl. — Frz.-Pap. 3⅔ thl. — Velinpapier 4 thl. 16 gr. od. 4 thl. 20 sgr.

— K. W., der praktische Kunst- und Schönfärber u. Drucker. Eine Anleitung zur Seiden-, Wollen-, Leinen- und Baumwollen-Färberei, wie auch zur Leinen- u. Baumwollen Druckerei. Mit 76 Recepten. 8. (4 B.) Leipzig, Lauffer. geh. 8 gr. od. 10 sgr.

‡ — T. F. M., Reisen zu Wasser und zu Lande, in den Jahren 1805 — 1817. Für die reifere Jugend zur Belehrung und zur Unterhaltung für Jedermann. 8s Bdchen. — Auch u. d. Titel: Reisen in dem Mittelmeere und in einigen angrenz. Länder; mit besonderer Rücksicht auf den Charakter u. die Lebensart der Seeleute. 3r Thl. 8. (12½ B.) Dresden u. Leipzig, Arnold 1 thl.

Ries, H. A. A., auserlesenes und vollständiges Gebetbuch für gläubige Christen in den Morgen- und Abendstunden, an al-

len festl. Tagen, in allen Fällen und Anliegen ꝛc. Aufs neue durchgesehen u. verb. von D. G. E. Fr. Seidel. 4 Thle. 9te verb. Aufl. Nebst einer Sammlung auserles. Lieder. 4te Aufl. 8. (53 B. u. Ries Bildn.) Nürnberg 1827. (Leipzig, Fr. Fleischer) n. 1 thl.

Rittschlag, G., Unterredungen zwischen dem Prediger u. Förster zu Helldorf, veranlaßt durch die Frage des letztern: Was er alles glauben müßte, wenn er römisch-katholisch würde? Mitgetheilt für denkende evangel. Bürger und Landleute und deren Schulen. 8. (21 B.) Merseburg, Sonntag, (Leipzig, Kollmann.) geh. 1 thl.

Robinson, der Griechische, ein Lesebuch für die deutsche Jugend. 2 Bdchen. 8. (27½ B.) Leipzig, Weidmann'sche Buchh. geh. 1 thl. 20 gr. od. 1 thl. 25 sgr.

Roger, Graf v. Bussy Rabutin, das Orakel der Liebe. Ein Toilettengeschenk für Liebende. Nach d. Franz. von Fr. W. Bruckbräu. 8. (8 B.) Augsburg, v. Jenisch u. St. Schreibp. 12 gr. od. 15 sgr.

Rohdmann, Naturdichter, Rector J. F., Knospen. Auswahl kleiner Dichtungen aus den Jahren 1824—1827. 12. (5½ B.) Neustadt 1827, Wagner. geh. 9 gr. od. 11¼ sgr. — Velinp. 12 gr. od. 15 sgr.

Rohlwes, J. N., allgemeines Vieharzneibuch. Eine gekrönte Preisschrift. Nebst 1 Kupfertaf. 12te Aufl. 8. (24 B.) Berlin, Maurersche Buchh. 20 gr. od. 25 sgr.

Röhr, D. J. Fr., Magazin für christl. Prediger, vide Magazin.

— — Unser Herr als entschiedener Freund der Vernunft in religiösen Dingen. Eine Predigt am Sonntage Oculi 1828. gr. 8. (2 B.) Neustadt, Wagner. geh. 3 gr. od. 3¾ sgr.

Röller, D. G. G., Schola vespertina, ein Lehrgedicht über die Erhaltung des Ansehns bei der Schuljugend; lateinisch und deutsch. 8. (6 B.) Glogau u. Lissa, Neue Günthersche Buchh. geh. 8 gr. od. 10 sgr.

Rolow, B., deutscher Kaffee und Zucker, oder die Cultur des Astragalus baeticus (der sogen. schwed. Kaffee-Wicke) und wie diese mit Vortheil als Kaffee-Surrogat angewendet werden muß. Nebst einer Anweisung, wie man auf eine höchst einfache und sehr wenig kostende Weise Zucker aus Kartoffeln mit vielem Nutzen ziehen kann. 8. (5 B. u. 4 Steintafeln.) Hersfeld, Ind.-Compt. 12 gr. od. 15 sgr.

Romberg, J. H. F., Geschichte der Einführung der neuen Kirchenagende in der Diöcese Minden. 8. (7½ B.) Minden; Essen, Bädeker in Comm. geh. n. 8 gr. od. 10 sgr.

Zum Besten der Vorschule für Schulamts-Präparanden zu Petershagen.

Römer, D. C., Uebungsstücke zum Uebersetzen aus dem Deutschen ins Lateinische, für die obern Klassen der gelehrten Schulen, nach einer neuen Methode bearbeitet. 8. (19½ B.) Ulm, Stettin 1 thl. 8 gr. od. 1 thl. 10 sgr.

Rommerdt, Land- u. Wasserbaukunst. 2 Bde, vide Forst- und Jagdwissenschaft.

Rönnenkamp, P. J., Zwei Reden, gehalten zur Empfehlung

der wechselseitigen Schuleinrichtung. gr. 8. (2½ B.) Altona, Busch. geh. 4 gr. od. 5 sgt.

Röse, D. B., Herzog Bernhard der Große von Sachsen-Weimar. Biographisch dargestellt. 1r. Thl. Mit dem Bildn. des Fürsten u. 1 Münztafel. gr. 8. (30 B.) Weimar, Industrie-Compt. 2 thl. 18 gr. od. 2 thl. 22½ sgr.

Rosenmüller, Dr. E. F. C., Analecta arabica, *vide* Analecta.

‡— — Handbuch der biblischen Alterthumskunde. 3r Bd. — Auch u. d. Titel: Biblische Geographie. 3r. Bd. gr. 8. (27 B.) Leipzig, Baumgärtner 2 thl. 8 gr. od. 2 thl. 10 sgr.

Der Titel: Biblische Geographie, ist auch für die früher erschienenen 2 Bde oder 4 Theile beigelegt.

‡— — Scholia in vetus testamentum. Part. VII. Vol. IV. — Etiam s. titulo: Prophetae minores annotatione perpetua. Vol. IV. Zephania, Haggai, Zacharias, Maleachi. Edit. II. auct. et emend. 8 maj. (28 B.) Lipsiae, Barth 1¾ thl.

— D. J. G., auserles. Beicht- u. Communionbuch für gläubige Christen. 12te verb. Aufl. 8. (16 B. u. 1 Kupfer.) Nürnberg 1827. (Leipz. Fr. Fleischer) n. 8 gr. od. 10 sgr.

Rosnack geb. Stein, M., Stettiner Koch-Buch. Anweisung, auf eine feine und schmackhafte Art zu kochen, zu backen und einzumachen. Nach durch 50jähr. eigene Erfahrung bewährten Recepten bearb. 2te verb. u. verm. Aufl. 8. (16½ B.) Stettin 1827, (Nicolai in Comm.) n. 20 gr. od. 25 sgr.

Rossberger, Dr. W. M., historisch-dogmat. Darstellung der Römischen Rechts-Institutionen im Grundrisse, zum Behuf akademischer Vorlesungen. 8. (13 B.) Berlin, L. Oehmigke 1 thl.

Rost, Chr. Fr., biblische Geschichten des alten u. neuen Testaments. Nebst e. Anhange von den wichtigsten Veränderungen in der christl. Kirche. 4te verb. Aufl. 8. (19½ B.) Eisenberg, Schöne 6 gr. od. 7½ sgr.

Rotteck, D. K. v., historischer Bildersaal, vide Bildersaal.

Röttger, J. C., Erklärung des Lichts und der Dunkelheit, der Reflexion und Refraction. Nebst einer Widerlegung der Lehre von der Geschwindigkeit des Lichts, aus der Natur desselben, und der einfachen Erklärung des wahren Grundes von dem Früher- u. Später-Eintreffen der Jupiters-Mondfinsternisse. 8. (7 B.) Halle, (Anton) 8 gr. od. 10 sgr.

Rousseau, J. B., Göthes Ehrentempel, vide Goethe.

Rouvière, vide Audin-Rouvière.

†Rüdel, M. K. E. G., Abendmahl- und Konfirmationsreden. 2s Bdchen. 3te Aufl. 8. (14 B.) Leipzig 1827, Köhler ⅔ thl.

— — derselben 3s Bdchen. 2te Aufl. 8. (16 B.) Ebend. 1828. 18 gr. od. 22½ sgr.

— — Was der Mensch säet, das wird er ernten. — Konfirmationsrede am Palmsonntage 1828. gr. 8. (2 B.) Ebend. geh. 3 gr. od. 3¼ sgr.

‡Rudhart, D. J., über den Zustand des Königreiches Bayern, nach amtl. Quellen. 3r. u. letzter Bd. — Auch u. d. Titel: Die Finanzverwaltung, Rechtspflege und die Kriegsanstalten

des Königr. Bayern. gr. 8. (17½ B.) Erlangen 1827, Palm u. Enke 2 thl. 16 gr. od. 2 thl. 20 sgr.

Rudolphi, Dr. K. A., Grundriss der Physiologie. 2r Bd. 2te Abtheil. gr. 8. (25½ B.) Berlin, Dümmler 1 thl. 20 gr. od. 1 thl. 25 sgr.

1r Bd. u. 2r Bd. 1ste Abtheil. 1821 u. 23, kosten 3⅓ thl.

Rugenroth, Graf S. v., Sonntags-Erzählungen für große u. kleine Kinder; herausgeg. von W. Harnisch. (18 Bdchen.) 16. (8½ B. u. 1 Kupfer.) Darmstadt, Leske. geh. 8 gr. od. 10 sgr. — Mit 1 illum. Kupfer u. geb. ½ thl.

Ruhnkenii, Dav., Orationes, Dissertationes et Epistolae. Cum suis aliorumque annotat. edid. Prof. Fr. T. Friedemann. Vol. I et II. Add. est effigies Dav. Ruhnkenii. 8 maj. (54 B. u. 1 Tab.) Brunswigae, Lucius 5 thl.

Rumpf, Hofr. J. D. F., der Geschäftsstil in Amts- und Privatvorträgen, gegründet auf die Kunst richtig zu denken und sich deutlich, bestimmt und schön auszudrücken; mit belehr. Beispielen zum Selbstunterrichte. 3te verb. und verm. Ausg. gr. 8. (32 B.) Berlin, Hayn 1 thl. 18 gr. od. 1 thl. 22½ sgr.

†— — Landtags-Verhandlungen der Provinzial-Stände in der Preuß. Monarchie. 2te Folge, enthaltend die ersten Provinzial-Landtags-Verhandlungen des Herzogth. Schlesien, der Grafschaft Glatz, des Markgrafth. Oberlausitz und der Provinz Sachsen im Jahre 1825. gr. 8. (12 B.) Ebend. ⅔ thl.

— — derselben 3te Folge, enthalt. die ersten Provinzial-Landtags-Verhandl. der Provinz Westphalen und der Rheinischen Provinzen im Jahre 1827. gr. 8. (18¼ B.) Ebend. 1¼ thl.

— — der Privatsekretär. Nebst einer Auswahl wichtiger, ins tägliche Leben eingreifenden Gesetzgebungen für die Bewohner des preuß. Staates. 1r u. 2r Thl. 3te veränd. Ausg. gr. 8. (43 B.) Ebend. à 1 thl. 4 gr. od. 1 thl. 5 sgr.

Rust, Dr. J., de nonnullis, quae in theologia nostra aetatis dogmatica desiderantur. Commentatio theolog. 8 maj. (5 B.) Erlangae. (Palm et Enke) n. 8 gr. od. 10 sgr.

‡— Dr. J. N., Magazin für die gesammte Heilkunde. 26r Bd. 3 Hefte. Mit Kupfern. gr. 8. Berlin, Reimer 3 thl.

‡— — und Dr. J. L. Casper, kritisches Repertorium für die gesammte Heilkunde. 18r Bd. 3 Hefte gr. 8. Ebend. 2 thl. 12 gr. od. 2 thl 15 sgr.

Sach-Register, alphabetisches, zu der Proceß-Ordnung für die Untergerichte im Königr. Hannover vom 5ten Oct. 1827. 8. (2½ B.) Celle, Schulze. geh. 4 gr. od. 5 sgr.

Sachs, Dr. Alb., neues Ophthalmophantom. Erfunden und beschrieben. (Aus Hufelands Journal abgedr.) 8. Berlin 1827, Reimer. geh. 4 gr. od. 5 sgr.

— Dr. L. W., Handbuch des natürlichen Systems der praktischen Medicin. 1r Thl. 1ste Abtheil., die Grundzüge des Systems und die erste Ordnung der Entzündungen enthaltend. gr. 8. (32½ B.) Leipzig, Voss 2⅓ thl.

Sachse, Dr. C., Geschichte u. Beschreibung der alten Stadt

Rom, ein historisch-topograph. Handbuch zu Förderung eines gründlichen Studii der röm. Schriftsteller. 2r u. letzter Thl., aus den hinterlass. Papieren des Verf. Mit 5 Grundrissen u. Planen. gr. 8. (32 B.) Hannover, Helwing'sche Hofbuchh. 2 thl.

Der 1ste Bd. 1824, kostet 2½ thl.

†Sach-Wörterbuch, allgemeines deutsches, aller menschlichen Kenntnisse und Fertigkeiten, verbunden mit den Erklärungen der aus andern Sprachen entlehnten Ausdrücke und der weniger bekannten Kunstwörter. Begründet von mehreren Gelehrten, fortgesetzt von Alb. Schiffner. 7r Bd. Orzi bis R. M. 8. (52 B.) Meißen, Gödsche. Prän.-Pr. 1⅓ thl.

†— — dasselbe. (Neue Ausgabe in Heften.) 5s — 19s Heft. (Bis Hausmasse.) 8. Ebend. 1827, 28. à 6 gr. od. 7½ sgr.

Sailer, Bischof J. M., Lese- und Gebetbuch für kathol. Christen. Aufs neue herausgeg. von einem seiner ältesten Schüler. 6 Bdchen. 4te verb. u. stark verm. Aufl. Mit 6 Kupfern. 8. (92¼ B.) Rotweil 1827, Herder 3¼ thl. — Velinp. 4¼ thl. Postpapier 5 thl. 6 gr. od. 5 thl. 7½ sgr.

Saint-Ange, L. v., das Geheimniß über die Frauen zu triumphiren und sie zu fesseln. Nebst den Zeichen, welche die Neigung zur Liebe verkünden. Aus d. Franz. frei übersetzt von G. Sellen. 2te Aufl. 12. (7 B.) Leipzig, Taubert. geh. 9 gr. od. 11¼ sgr.

Sales, des heil. Frz. v., katholisches Gebetbuch. Gesammelt aus dessen Schriften. Nebst einer Lebensvorschrift. Mit 3 Kupf. u. 1 Vign. 8. (15½ B.) Frankfurt, Wesché 14 gr. od. 17½ sgr. Velinpapier 1 thl.

Hieraus ist besonders zu haben:

— — christl. Lebensregeln. 8. (3 B.) Ebend. 3 gr. od. 3¾ sgr.

Sallustii, C. Crispi, historiarum Fragmenta, prout C. Brossaeus ea collegit, disposuit, scholiisque illustr. Julii Exsuperantii histor. Sallustii summarium. Acced. Spicilegium Fragmentor. Sallustianor. a Brossaeo reliquisque editor. praetermiss., vel nuper detectorum. 8. (11 B.) Lunaeburgi, Herold et Wahlstab 8 gr. od. 10 sgr.

— — Opera quae supersunt. Ad fidem cod. manu scriptor. recens., cum selectis Cortii notis suisque Commentariis edid. et indicem accuratum adjec. Dr. Fr. Kritzius. Vol. I. Catilinam cont. 8 maj. (22 B.) Lipsiae, Hartmann 1 thl.

Salzmann, W. F., kurzgefaßtes Wörterbuch der Fremd-Wörter. 4te, nicht bloß verm. u. berichtigte, sondern ganz umgearb. Aufl., in welcher dieses Wörterbuch als ein ganz neues Werk erscheint. 8. (40 B.) Kitzingen, Gundelach 1 thl.

Sambuga, J. A., Schutzrede für den Cölibat der kathol. Geistlichen. 2te, unveränd. Aufl. 8. (6 B.) München 1827, Giel 5 gr. od. 6¼ sgr.

Sametzky, C. W., Lehrbuch der Kochkunst für alle Stände. 1r Thl. 2te durchaus umgearb., verm. und verb. Aufl. — Auch u. d. Titel: Neuestes prakt. Berliner Kochbuch für bür-

gerliche Haushaltungen; oder Anweis., alle Arten Speisen u. Backwerk auf die wohlfeilste u. schmackhaft. Art zu bereiten. 8. (27 B.) Berlin, Schlesinger. geb. 1⅓ thl.

‡ Sammlung wahrhafter Abbildungen der Heiligen Gottes. Nach Zeichnungen von L. Schnorr v. Carlsfeld. Nebst kurzen Lebensbeschreibungen. 13s u. 14s Heft. 8. (8 Porträts und so viele Blätter Text.) Wien, Haas à 14 gr. od. 17½ sgr.

‡ — auserles. Abhandlungen zum Gebrauche prakt. Aerzte. (Herausgeg. von D. C. Fr. Kühn.) 34r Bd. 3s, 4s u. 35r Bd. 1s, 2s Stück. — Auch u. d. Titel: Neue Sammlung ꝛc. 10r Bd. 3s, 4s und 11r Bd. 1s, 2s Stück. gr. 8. (49½ B.) Leipzig, Dyk 3 thl.

— symbolischer Bücher der reformirten Kirche für Presbyterien, Schullehrer, Confirmanden und Alle, welche eine Union auf dem Grunde der heilsamen Lehre und in der Einheit der alten wahren Kirche Christi wünschen. Herausgeg. von J. J. Meß. 1r Thl. — Auch u. d. Titel: die helvetischen Confessionen deutsch. 8. (12½ B.) Neuwied, Wiedische Hofbuchh. geh. 16 gr. od. 20 sgr.

— von Stücken zum Declamiren ꝛc. vide Galanterien 2r Thl.

— von Denksprüchen, vide Mustersammlung.

† — geographischer Gemälde ꝛc. vom Obersten Bory de Saint-Vincent. 2r u. 3r Bd. — vide Gemälde Griechenlands ꝛc.

— auserlesene, der besten Deutschen Gesellschaftslieder. Neue sehr verm. Aufl. Mit einem Opferkranze auf dem Altar der Geselligkeit. Neue Rundgesänge von Fr. Hophthalmos (Haug). — Auch u. d. Titel: Allgem. Heidelberger Commersbuch. 2te verm. Aufl. kl. 12. (20 B.) Heidelberg, Engelmann. geb. in Futteral 1 thl.

‡ — schön-blühender Gewächse für Blumen- und Garten-Freunde. Mit Beschreib. u. vollständ. Angabe der Cultur von Dr. Th. Fr. L. Nees v. Esenbeck d. J. und W. Sinning. 1ste Cent. 4s u. 5s Heft. (20 illum. lithogr. Tafeln in gr. Fol. u. 5 B. Text in gr. 4.) Düsseldorf, Arnz et Comp. Praen.-Pr. à 2½ thl. — Schwarz à 1½ thl.

— von Kriegslisten und militairischen Anekdoten, aus den ältern u. neuern Griech., Röm., Französ. u. a. Schriftstellern zusammengetragen, so wie von merkwürd. Reden, passenden Einfällen, Zügen von Seelengröße, ausgezeichn. Muthe ꝛc. Frei aus dem Franz. übersetzt. 2 Thle. 8. (31½ B.) Berlin, Voß 1 thl. 18 gr. od. 1 thl. 22½ sgr.

— von Lese-Aufgaben, vide Lehrbuch.

— vollständige, klassischer u. volksthüml. deutscher Romanzen und Balladen aus dem 18. u. 19. Jahrhundert, herausgeg. von A. Dietrich. — Auch u. d. Titel: Braga. Mit einer Einleitung von L. Tieck. In 9 Liefer. oder 18 Bdchen. — 1s — 4s Bdchen. 8. (62 B.) Dresden 1827, 28, Wagner. geh. à 8 gr. od. 10 sgr. — Fein Pap. à 12 gr. od. 15 sgr.

— ein-, zwei-, drei- u. vierstimmiger Schul-Lieder von verschied. Componisten. Herausgeg. vom Musiklehrer L. Erk. In 3 Heften — 1s Heft. gr. 8. (6 B.) Essen, Bädeker ⅓ thl.

‡Sammlung v. Schweizer-Pflanzen. Nach der Natur u. auf Stein gezeichnet von J. D. Labram; Text (in deutscher Sprache) von Dr. J. Hegetschweiler. 32s — 35s Heft. Jedes mit 6 illum. Tafeln und so vielen Blättern Erklärung. kl. 8. Basel, Spittler à 10 gr. od. 12½ sgr.

— von 309 Troſt- u. Erbauungsliedern bei Begräbniſſen, wie auch in Krankheit und am Sterbebette, zu gebrauchen. 16. (19 B.) Leipzig 1827, Tauchnitz 8 gr. od. 10 ſgr.

Sandifort, Ger., Museum anatomicum academiae Lugduno-Batavae. Vol. III. Roy.-Fol. (113 B.) Lugd.-Bat., Luchtmans 1827. (Lipsiae, libr. Weidmann; Weigel.) Schreibpapier n. 22 thl. 16 gr. od. 22 thl. 20 sgr.

Vol I. et II. mit 136 Kupfern. Ebend. 1789 (u. 93?), koſten n. 70 thl.

Sanguin, J. F., Auswahl der ſchönſten Mährchen aus Tauſend und eine Nacht, vide Jugendbibliothek.

Santo Domingo, der Jeſuiten-Spiegel. Mit Anhang von einem Jeſuiten-Calender, den päbſtl. Bullen Unigenitus etc. und andern urkundl. Belegen. 2 Bde. gr. 8. (33 B.) Stuttgart, Franckh 2 thl. 12 gr. od. 2 thl. 15 ſgr.

— — Krähwinkel wie es iſt. Ein Sittengemälde. Frei nach d. Franz. bearb. von Niemand. 8. (16½ B.) Wolfenbüttel, Verlags-Comtoir. geh. 1 thl. 6 gr. od. 1 thl. 7½ ſgr.

— — Neapel wie es iſt. Aus dem Franz. von *r. (Aecht von Santo Domingo, nicht nachgeahmt) 12. (9½ B. u. 1 Steindr.) Leipzig, Feſt. geh. 18 gr. od. 22½ ſgr.

Saphir, M. G., Conditorei des Jokus, vide Conditorei.

— — Kommt her! oder: Liebes Publikum, ſchau, trau, wem. Ein humoriſt. Holzſchnitt, mit Melodien. 2te Aufl. 8. (2 B.) Berlin. (Leipzig, Focke.) geh. n. 5 gr. od. 6¼ ſgr.

— — der getödtete und dennoch lebende M. G. Saphir, oder: Dreizehn Bühnendichter und ein Taſchenſpieler gegen einen einzelnen Redakteur. Ein Schwank voll Wahrheit, in phlegmatiſcher Laune erzählt. 2te Aufl. 8. (2 B.) Ebend. geh. 3 gr. od. 3¾ ſgr.

Zum Beſten einer milden Anſtalt.

Saphir, M. G., und Berlin. Beſonderer Abdruck aus dem Berliner Converſations-Blatt (1828 Nr. 78 und 79.) 8. (1¼ B.) Berlin, Cosmar u. Krauſe. geh. 2 gr. od. 2½ ſgr.

Zum Beſten des Fonds für ſittlich verwahrloſte Kinder in Berlin.

Sauter, Dr. J. A., Fundamenta juris ecclesiastici catholicorum. II Vol. in VI Part. Editio III. 8. (62 B.) Rotwilae, Herder 1825, 26, (Lipsiae, Barth) 3 thl. 14 gr. od. 3 thl. 17½ sgr.

Savoyard, der kleine, oder die Kunſt, nicht nur die echte engl. Stiefel- und Schuhwichſe, ſondern mehrere neuerfund. Glanzwichſen ſelbſt zu verfertigen. Nebſt Vorſchriften und Anweiſungen, beim Putzen der Stiefel u. Schuhe den ſchönſten Glanz hervorzubringen ꝛc. Aus d. Franz. 8. (2 B.) Quedlinburg, Baſſe. geh. 6 gr. od. 7½ ſgr.

Scarpa, A., de anatome, et pathologia ossium commentarii.

Cum VI tabb. aeneis. 4 maj. (17 B.) Ticini 1827. (Lipsiae, Voss) n. 7 thl. Sächs.

Scarpa, A., neueste chirurgische Schriften. Aus d. Italien. von E. Thieme. 1r Thl. Mit 8 Steintaf. gr. 8. (16½ B.) Leipzig, Magazin für Ind. geh. 2 thl.

Schacht, Hauptm. Al. v., die Taktik u. ihre Anwendung. Ein Beitrag zum Unterricht für höhere Kriegs-Schulen. 8. (9¼ B.) Bamberg, Dresch n. 12 gr. od. 15 sgr.

— Prof. D. Th., über Unsinn und Barbarei in der heutigen deutschen Literatur. Ein gelegentliches Wort. gr. 12. (8½ B.) Mainz, Kupferberg. geh. 17 gr. od. 21¼ sgr.

Schad's, Joh. B., Russisch-kaiserl. Collegienrathes und Prof. d. Philos. in Jena, ehemals Benedictiners zu Kloster Banz, Lebensgeschichte, von ihm selbst beschrieben. Fürsten, Staatsmännern, Religionslehrern u. Erziehern vorzüglich gewidmet. 2 Bde. Neue, durchaus umgearb., mit Reflexionen über die, in unsern Tagen besonders interessanten, Gegenstände begleit. Aufl. gr. 8. (51 B.) Altenburg, Hofbuchdruckerei. (Leipzig, Hartmann) 3 thl. 12 gr. od. 3 thl. 15 sgr.

Schade, J. G., 16 vierstimm. Gesänge ohne Begleitung, zum Gebrauche bei kirchl. und Schul-Festlichkeiten. schmal-qu. 4. (4 B.) Meissen, Gödsche. geh. 10 gr. od. 12½ sgr.

— K., Singebuch für deutsche Volksschulen, enthalt. die nothwendigsten Treff- und Tactübungen, nebst einer Auswahl von 90 ein-, zwei- u. dreistimmigen Liedern und 10 Kanons, mit der einfachsten u. leichtesten Ziffernbezeichnung der Melodieen. 4. (12 B.) Halberstadt, Helm. br. 8 gr. od 10 sgr.

Winke für den Lehrer zum Gebrauche dieses Singebuches, enthält:

— — Darstellung einer Reihenfolge melodischer, rhytmischer u. dynam. Uebungen, als Beitrag zur Förderung des Gesanges in Volksschulen. 8. (2¼ B.) Ebend. br. 5 gr. od. 6¼ sgr.

Schaffnit, Prem.-Lieut. G., geometrische Constructionslehre, oder darstellende Geometrie (Géométrie descriptive). Mit 8 Kupfer- u. Steintaf. 8. (15 B.) Darmstadt, Heyer 1 thl.

Schaller, der wohlunterricht. Ziegler, vide Schauplatz 34r Bd.

† Schaerer, L. E., Lichenum Helveticorum spicilegium. Sect. III. Lichenum exsiccator. fasc. VII. et VIII. illustr. 4 maj. (8 B.) Bernae, Burgdorfer; Lipsiae, Schmidt in comm. geh. n. 1 thl. 8 gr. od. 1 thl. 10 sgr.

— — dasselbe mit 1 Mappe getrockneter Pflanzen. (No. 153 bis 200 u. ¼ B. Text.) In Etuis n. 7 thl.

Scharlach, hitzige Hirnhöhlenwassersucht und häutige Bräune; die gefahrvollsten Krankheiten des kindlichen Alters. Nichtärzten höherer Bildung überhaupt, insbesondere aber Eltern u. Erziehern zur Belehrung u. Beherzigung empfohlen von D. µ ***. 8. (6 B.) Leipzig, Kayser 9 gr. od. 11¼ sgr.

Scharrer, J., Bemerkungen über den deutschen Zollverein, und über die Wirkung hoher Zölle in nationalökonom. Hinsicht. gr. 8. (3½ B.) Nürnberg, Riegel und W. geh. ¼ thl.

Schatzkästlein für den Bürger und Landmann, oder auserlesene Sammlung vorzüglicher u. erprobter Rathschläge, Mittel und

Recepte. 4te verm. u. verb. Aufl. 8. (23 B.) Glogau u. Lissa, Neue Günterſche Buchh. br. 16 gr. od. 20 sgr.

‡ Schauplatz, neuer, der Künste und Handwerke. Mit Berücksichtigung der neuesten Erfindungen. 32r Bd. — Auch u. d. Titel: J. G. Beumenberger, der vollkommene Juwelier, oder faßl. und vollständ. Unterricht über den Schnitt, das Gewicht u. den wahren Werth der Diamanten und Perlen. Mit Benutzung engl. Quellen. Mit 10 Steintaf. 8. (6½ B.) Ilmenau, Voigt 18 gr. od. 22½ sgr.

— derſelben 33r Bd. — Auch u. d. Titel: J. Fontenelle, theoretisch-prakt. Handbuch der Essig- und Senfbereitung. Aus d. Franz. von G. H. Haumann. 8. (15½ B. und 1 Tab.) Ebend. 20 gr. od. 25 sgr.

— derſelben 34r Bd. — Auch u. d. Titel: P. Schaller, der wohlunterrichtete Ziegler, oder ausführl. Anleitung zur Verfertigung aller Arten von Mauer- und Dachziegel ꝛc. Mit 9 Steintaf. 8. (18½ B.) Ebend. 1 thl. 6 gr. od. 1 thl. 7½ sgr.

— derſelben 35r Bd. — Auch u. d. Titel: G. P. F. Thon, der wohlunterrichtete Wachsfabrikant und Wachszieher. Nebst einer Geschichte und Literatur dieses Gewerbes. Mit 6 Steintafeln. 8. (10½ B.) Ebend. 1 thl.

— derſelben 36r B. — Auch u. d. Titel: Prof. J. Fontenelle, theoretisch-prakt. Handbuch der Oelbereitung und Oelreinigung, nebst einer Darstellung der Gasbeleuchtung. Aus dem Franz. von G. H. Haumann. Mit 5 Steintaf. 8. (22½ B.) Ebend. 1 thl. 6 gr. od. 1 thl. 7½ sgr.

Schedel's, J. Chr., neues und vollständiges, allgemeines Waarenlexikon; oder deutliche Beschreibung aller rohen und verarbeiteten Produkte, Kunsterzeugnisse und Handelsartikel. Zunächst für Kaufleute, Kommissionäre, Fabrikanten, Mäkler u. Geschäftsleute; aber auch für jeden andern, der in der Waarenkunde unterrichtet seyn will. 4te durchaus verb., mit sehr vielen Zusätzen und neuen Artikeln vermehrte Aufl. Von D. J. H. M. Poppe. 2 Thle. A — Z. gr. 8. (76½ B.) Offenbach 1814. — Jetzt: Leipzig, Hinrichs. Herabgeſ. Preis 4½ thl.

Scheibler, M. Fr., de bello inter evangelicos et catholicos nuper exorto, ejusque natura et componendi ratione. Oratio. Edit. II. recogn. Praemissa est praefat. apologetica, 8 maj. (3½ B.) Lipsiae, Hartmann. geh. 8 gr. od. 10 sgr.

† — — geb. Koblanck, S. W., allgemeines deutsches Kochbuch für bürgerl. Haushaltungen; oder gründl. Anweisung, wie man ohne Vorkenntnisse alle Arten Speisen und Backwerk auf die wohlfeilste und schmackhafteste Art zubereiten kann. 2r Thl. Mit 3 Kupfertaf. 8. (17 B.) Berlin, Amelang ⅔ thl.

Scheitlin, Kirchenrath P., das Buch der Konfirmation, des Fests und Abendmahls. Ein Gebets- und Andachtsbuch für Konfirmanden und festfeiernde Christen. Mit 1 Titelkupfer. 8. (14 B.) St. Gallen, Huber u. Comp. 8 gr. od. 10 sgr. weiß Papier 12 gr. od. 15 sgr

‡ — — und J. J. Bernet, geschichtliche Unterhaltungen. Mit

vielen Abbildung. u. Charten. 2r Bd in 4 Heften. gr. 8. St. Gallen, Huber u. Comp. n. 3 thl. 8 gr. od. 3 thl. 10 sgr.

Schellenberg, 150 Exempeltafeln zum Rechnen, vide Lehrmeister.

Schels, Ritter J. B., Geschichte der Länder des östreichischen Kaiserstaates. — Register. gr. 8. (6½ B.) Wien, Heubner. br. 1 thl.

Die 9 Bände des Werkes selbst kosten 27 thl.

Schepeler, Oberster v., Beiträge zu der Geschichte Spaniens; enthaltend Ideen und Notizen über Künste und spanische Maler; unbekannte Dokumente, betreffend Karl V., Filip II., Don Sebastian von Portugal, den Infanten Don Karlos, Don Juan von Oestereich, den Herzog Alba, die unüberwindl. Flotte ꝛc. gr. 8. (23 B.) Aachen, Mayer. geh. 2 thl.

Schick, E., die Privat-Erziehungs-Anstalt zu Amalienburg bei Grimma. Mit 2 lithogr. Ansichten von Amalienburg. gr. 8. (3 B.) Leipzig, Cnobloch. geh. 10 gr. od. 12½ sgr.

Schicksale, die wichtigsten, der Evangelischen Kirche, Augsburg. Bekennsnisses, in Ungarn, von der ersten Einführung derselben in diesem Lande, bis zu ihrer Begründung u. Sicherstellung durch ein feierliches Reichsgesetz, das ist, vom Jahre 1520 bis 1608, ein nach glaubwürd. Thatsachen, besonders bewährten Handschriften, entworf. historischer Versuch. gr. 8. (18½ B.) Leipzig, Hartmann 1⅓ thl.

Schillers, Fr., Geschichte des dreyßigjährigen Kriegs. 1r u. 2r Thl. mit 2 Bildn. u. 1 Kärtchen. 8. (55½ B.) Leipzig 1802, G. J. Göschen. br. 2 thl. 12 gr. od 2 thl. 15 sgr. — Schreibp. 3 thl.

Beide Thle sind neu gedruckt, und die Bildnisse neu gestochen. Die Karte ist eine ganz-neue Zugabe.

3r u. 4r Thl., die Fortsetzung von K. L. v. Woltmann enthaltend, Ebend. 1809, kosten 2½ thl. — Schreibp. 3 thl.

Schillers Lied von der Glocke, der Taucher, die Ideale und Schubarts Ode: die Fürstengruft, in lateinische Verse übersetzt vom Pfarrer J. B. Niethammer. 8. (5 B.) Leipzig, Hartmann 6 gr. od. 7½ sgr.

Schirlitz, Dr. C. A., Commentatio de veterum scriptorum coram discipulis superiorum ordinum interpretatione. 4. (2 B.) Nordhusae, Landgraf. geh. 4 gr. od. 5 sgr.

Schläger, der Hannoversche Schulfreund, vide Schulfreund.

Schläpfer, zu Trogen, im Kanton Appenzell, Dr. J. G., Verzeichniss der Naturkörper aus allen drei Naturreichen, welche er in seiner Naturaliensammlung aufbewahrt. gr. 8. (13 B. u. 3 Steintaf.) St. Gallen 1827, Huber et Comp. cart. n. 16 gr. od. 20 sgr.

Schlegel, A. W. v., kritische Schriften. 1r u. 2r Thl. gr. 8. (55 B.) Berlin, Reimer. geh. 4 thl. 8 gr. od. 4 thl. 10 sgr.

— — Berichtigung einiger Mißdeutungen. 8. (7 B.) Ebend. geh. 10 gr. od. 12½ sgr.

— Fr. v., Philosophie des Lebens, in funfzehn Vorlesungen, gehalten zu Wien im Jahre 1827. gr. 8. (30½ B.) Wien, Schaumburg u. Comp. 2 thl.

— Dr. J. H. G., die Mineralquelle zu Liebenstein, ein hi-

storisch-topograph. und heilkundiger Versuch. gr. 8. (13 B.) Meiningen 1827, Keyssner 20 gr. od. 25 sgr.

(Schlez, J. Fr.), der Rheinische Bote für 1827 und für das Schaltjahr 1828. Mit 6 Holzschnitt. 4. (11½ B.) Darmstadt, Leske. geh. à 3 gr. od 3¾ sgr.

Schlieben, W. E. A. v., Lehrgebäude der Geographie mit historischen, statistischen und geschichtlichen Andeutungen und einem Chartenatlasse, zum öffentlichen und häusl. Unterricht in dieser Wissenschaft. In 3 Theilen. — 1r Thl. (in 2 Abtheil.) die westl. Hälfte von Europa, nebst 1 Höhencharte, 1 Generalcharte von Europa und 18 Spezialcharten. gr. 8. (29½ B.) Leipzig, G. J. Göschen n. 5 thl.

Die Generalcharte ist in gr. Roy.-Fol. — die andern Charten in gr. Fol. Die 2te Liefer. erscheint Michaelis, die letzte zur Ostermesse 1829.

Schlosser, J. Al., Wolfg. Amed. Mozart. Eine begründete und ausführliche Biographie desselben. Herausgeg. zur Gründung eines Monuments für den Verewigten. gr. 12. (8½ B. u. 1 Musikbeil.) Prag, Buchler. geh. 1⅓ thl. — Schreibp. 2⅔ thl. Prachtausgabe 4 thl.

Schlözers, August Ludwig von, öffentliches und Privatleben, aus Originalurkunden und, mit wörtlicher Beifügung mehrerer dieser letzteren, vollständig beschrieben von dessen ältestem Sohne Christian v. Schlözer, (K. Russ. Staatsrath, Ritter, Prof. ꝛc.) 2 Bde. gr. 8. (48 B.) Leipzig, Hinrichs. geh. 4 thl.

Schmachtenberg, Lehrer J. W., Fragen über Geographie, zum Gebrauch in Schulen und zum Selbstunterricht systematisch geordnet. 2te Aufl. 8. (2 B. u. 2 Tab.) Wesel 1827, Klönne. geh. — 3 gr. od. 3¾ sgr.

Schmaltz, M. F., Epistel-Predigten für alle Sonn- und Festtage des Jahres. 2te verbess. Aufl. in 3 Bänden. gr. 8. (1r u. 2r Bd. 46 B. rest 3r.) Leipzig, Fr. Fleischer. Prän. Pr. 3 thl. — Schreibp. 4 thl.

Nach der Ostermesse 1829 tritt der Ladenpreis von 4 thl. — Schreibp. 5 thl. ein.

— — Wie soll man ausgezeichnete Lehrer des Evangeliums, nach ihrem Tode noch, ehren! Predigt am Sonntage nach Tzschirners Hinscheiden. Invocavit 1828. gr. 8. (1½ B.) Ebend. geh. 3 gr. od. 3¾ sgr.

Schmalz, E. A. W., Hand- und Hülfsbuch für Cantoren, Organisten, Schullehrer und Schulgehülfen, welche sich die Abfassung der Lebensläufe und kirchl. Abkündigungen erleichtern wollen. Eine Auswahl von mehr als hundert Eingängen, Abkündigungen und ausgesuchten Lebensläufen. gr. 8. (17½ B.) Sorau, Julien. br. n. 1⅓ thl.

Schmerbauch, M., Elisabeth die Heilige, Landgräfin von Thüringen. Neubearbeit. Mit 1 Kupfer. 8. (12 B.) Erfurt, Maring in Comm. geh. n. 16 gr. od. 20 sgr.

Schmetterlings-Belustigungen für die Jugend und angehende Entomologen überhaupt. Ein Auszug aus dem großen Rösel'schen Insektenwerke, mit Hinweisung auf das Linnéische Sy-

stem und mit Beibehaltung der Original-Kupfertafeln. 2r Bd. Mit 38 fein ausgemalten Kupfern. gr. 4. (14 B.) Nürnberg 1826, Bauer u. Raspe. geb. n. 4½ thl.

Ist erst Ende 1827 ausgegeben worden.

† Schmetterlings-Cabinet für Kinder, oder kurze Beschreibung der europäischen Schmetterlinge. 10s Heft. Mit 90 illum. Abbild. u. e. alphabet. Register über alle 10 Hefte, 8. (4½ B.) Leipzig, P. Vogel 1 thl. 16 gr. od. 1 thl. 20 sgr.

(Schmid, Chr.,) Eustachius. Eine Geschichte der christl. Vorzeit, neu erzählt für die Christen unserer Zeit. Mit 1 Kupfer. 8. (13½ B.) Augsburg, Wolff (Landshut, Krüll.) 8 gr. od. 10 sgr.

Schmid, Bergschreiber Fr. A., Archiv für Bergwerks-Geschichte, Bergrecht, Statistik und Verfassung bei dem Bergbau im Königr. Sachsen und in den angrenzenden deutschen Staaten, aus urkundl. Quellen bearbeitet. (1s Heft.) 8. (16½ B.) Altenberg. (Leipzig, Barth) n. 1 thl.

Der Subscr.-Preis für 4 Hefte beträgt nur n. 3 thl.

† — P., das Naturzeichnen für den Schul- und Selbstunterricht. Fortsetzung der Anleitung zur Zeichnenkunst. 1r Thl. Mit 26 Kupfertaf. 8. (21 B.) Berlin, Nicolai in C. n. 1½ thl.

Schmidt, D. E. Al., Geschichte Aragonien's im Mittelalter. gr. 8. (30½ B.) Leipzig, Brockhaus 2 thl. 4 gr. od. 2 thl. 5 sgr.

— Dr. J. C. Ed., Theorie der astronom. Strahlenbrechung. gr. 4. (13½ B.) Göttingen, Vandenhoeck u. R. 20 gr od. 25 sgr.

— J. H., Sendschreiben an Hrn. A. v. Haza, einen Katholiken in Cöthen, seine Schrift: ☩ „Vertheidigung der römisch-kathol. Kirche ꝛc." betreffend. 8. (5 B.) Wittenberg, Zimmermann. geh. 6 gr. od. 7½ sgr.

— W., die Tabakfabrikation der Franzosen und Holländer, verbunden mit der Tabakbereitung der Deutschen; nach den neuesten Entdeckungen der Chemie und einer 20jähr. Erfahrung. 2te wohlfeilere Ausgabe. gr. 8. (23¼ B.) Dresden und Leipzig, Arnold. geh. 1 thl. 12 gr. od. 1 thl. 15 sgr.

Schmitthenner, Fr., Anweisung zur Rechtschreibung der teutschen Sprache. 2te umgearb. Aufl. 8. (5 B.) Herborn, Krieger u. Comp. geh. 6 gr. od. 7½ sgr.

Schnaase, P. H. W., das Danziger Neujahrsgeschenk, enthaltend Lieder in die Haushaltung. — Fabeln, frei nach dem Span. des Yriarte. — Prosaische Aufsätze. 8. (8 B.) Danzig. (Leipzig, Gräfe; Kollmann; Rein.) geh. 16 gr. od. 20 sgr.

Schneckenburger, D. M., über das Alter der Jüdischen Proselyten-Taufe und deren Zusammenhang mit dem johanneischen und christl. Ritus. Nebst einer Beilage über die Irrlehrer zu Colossä. gr. 8. (15 B.) Berlin, Dümmler 1 thl.

☩ Schneidawind, D. F. A., die Feldzüge in den Jahren 1812—1815 unter Napoleons persönlicher Anführung, nebst biographischen Skizzen denkwürdiger Personen dieser Epoche. 2r Bd. Der deutsche Feldzug (Feldzug in Sachsen). 2s Heft. gr. 8. (13¼ B.) Bamberg, Dresch 16 gr. od. 20 sgr.

— — desselben 3r Bd. Der französische Feldzug (1814), nebst

Schluß des deutschen Feldzuges. 18 Heft. gr. 8. (12 B.) Ebend. 16 gr. od. 20 sgr.

Schneider, C. G., Frühlingsblumen, oder abwechselnde Unterhaltung. 8. (20½ B.) Rathenow 1827, Flick 1 thl.

Enthält Gedichte, und ein Drama in 4 Abtheilungen: Busyris, oder die Rache des Himmels.

— Dr. E., das Ende der Nervenhaut im menschlichen Auge. Eine anatom. Abhandlung. Mit 1 Kupfertaf. gr. 4. (3¼ B.) München 1827, J. Lindauer. geh. 10 gr. od. 12½ sgr.

— J. G., Handwörterbuch der Griechischen Sprache. Nach der 3ten Ausg. des grössern Griechischdeutschen Wörterbuchs mit besond. Berücksicht. des Homer. und Hesiod. Sprachgebrauchs und mit genauer Angabe der Sylbenlängen ausgearb. von Frz. Passow. 2 Bde. 3te vielfach verm. u. verb., mit prosod. Tafeln, einer Darstellung des Kalenderwesens u. der Zeitrechnung bey den Griechen und einer Uebersicht der Consonantenanhäufungen bereicherte Ausg. 4. (273 B u. 3 B. Tab.) Leipzig, W. Vogel 7 thl.

Die Tabellen auch u. dem Titel: Passow, die Lehre vom Zeitmaasse der Griech. Sprache. Auf 6 Tafeln dargestellt. 2te Aufl. 1827.

— K. E. Chr., Griechisches Lesebuch für Anfänger. Zum Gebrauch für Schulen und zum Selbstunterricht. Etymologischer Theil. 3te verb. Aufl. 8. (16 B.) Leipzig, Tauchnitz ½ thl.

Schneidler, Hofr. G. L., Anklänge für Geist und Gemüth, in Darstellungen seiner äußern und innern Welt, aus früherer und späterer Zeit, in Poesie und Prose. No. I. gr. 8. (10 B.) Frankfurt, Sauerländer. geh. n. 20 gr. od. 25 sgr.

Schneller, Prof., Papstthum. — Protestantismus. — Beide Abhandl. stehen in „Jahrbücher der Geschichte und Staatskunst vom Hofr. Pölitz."

Schnellpost, Berliner, für Literatur, Theater und Geselligkeit. Nebst Beiwagen für Kritik u. Antikritik: Der Herold. Redig. von M. G. Saphir. 3r Jahrg. 260 Numm. Mit Vign. u. Kupfrn. gr. 4. Altenburg. (Leipzig, Focke in Comm.) n. 8 thl.

Schnurrer, Dr. Chr. Fr., Orationum academicarum historiam litterariam theologicam et orientalem illustrant. delectus posthumus. Piae memoriae causa addita praefat. biographica edid. Dr. H. E. G. Paulus. 8 maj. (16¼ B.) Tubingae, Osiander 1 thl. 6 gr. od. 1 thl. 7½ sgr.

Schoch, Hofgärtner zu Wörlitz, L., Umrisse für Freunde der Gartenkunst. Mit 1 Vign. gr. 12. (5½ B.) Dessau, Fritsche u. Sohn. geh. 16 gr. od. 20 sgr.

Scholz, Rector Chr. G., faßliche Anweisung zum gründlichen Kopf- und Zifferrechnen. Nach naturgemäßen Grundsätzen u. in method. Stufenfolge bearbeitet. Mit Vorwort von D. W. Harnisch. 3 Thle. Neue verb. Aufl. 8. (51½ B.) Halle, Anton. 1r Thl. 14 gr. od. 17½ sgr. — 2r, 8 gr. od. 10 sgr. — 3r, 10 gr. od. 12½ sgr.

Dessen Aufgaben zum Kopfrechnen, kosten 4 gr. od. 5 sgr. — Auflös.

hierzu 2 gr. od. 2½ sgr. — Aufgaben zum Zifferrechnen, 3 Hefte, 2te Aufl. 12 gr. od. 15 sgr. — Auflös. hierzu 8 gr. od. 10 sgr.

Scholz, Rector Chr. G., der Preußische Staat. Ein Büchlein für preuß. Volksschulen, zunächst in Beziehung auf die bei Grüson u. C. erschien. Krümmersche Wandkarte vom preuß. Staate, oder auf K. Hälsig's Wandkarte von Deutschland u. Preußen. 8. (7 B.) Breslau, Grüson u. Comp. geh. 6 gr. od. 7½ sgr.

— — 150 Tafeln, enthaltend über tausend Fragen aus der Geographie und Geschichte des Preuß. Staats; zu Wiederholungen und schriftl. Ausarbeitungen. Fol. (3¼ B.) Neisse, Pelz. (Breslau, Grüson u. Comp.) 4 gr. od. 5 sgr.

*— D. P., Werke der Allmacht, oder Wunder der Natur. Ein Buch, das Unterhaltung, Belehrung und Erhöhung des religiösen Sinnes zum Zweck hat. 2r — 4r Bd. (oder Jahrg.) à 4 Liefer. Mit Steindr. gr. 4. Breslau 1826 — 28, Graß, Barth u. Comp. In Umschlag à 1 thl. 8 gr. od. 1 thl. 10 sgr.

Scholz der Dritte, J., Darstellung des Rechtsstreits zwischen dem Herzogl. Braunschweig. Kammer-Collegium und dem Oberamtmann Wahnschaffe zu Warberg, über den Besitz und das Eigenthum der Kommende Lukum, mit den darin ergang. Entscheidungen der H. Br. Gerichte und des gemeinschaftl. Oberappellationsgerichts zu Wolfenbüttel. gr. 8. (5¼ B.) Helmstädt, Fleckeisen. geh. 10 gr. od. 12½ sgr.

Schoene, C., Tabulae historiae ecclesiasticae secundum ord. synchronisticum et periodos digestae. Fol. maj. (16½ B.) Berolini, Reimer 1 thl. 12 gr. od. 1 thl. 15 sgr.

Schonger, J. B., die heilige Buß-Anstalt, wie sie Christus angeordnet und in seiner Kirche niedergelegt hat, in sechs Fasten-Predigten und einer Buß-Andacht dargestellt. gr. 8. (16 B.) Erfurt, Keyser in Comm. br. n. 1 thl.

Schoppe, geb. Weise, A., die Auswanderer nach Brasilien, oder die Hütte am Gigitonhonha. Nebst noch andern moral. und unterhalt. Erzählungen für die gebildete Jugend von 10 bis 14 Jahren. Mit 7 fein illum. Kupfern und 1 Vign. 12. (10¼ B.) Berlin, Amelang. geb. 1 thl. 16 gr. od. 1 thl. 20 sgr.

— — kleine Mährchen-Bibliothek, oder gesammelte Mährchen für die liebe Jugend. 2 Thle. 8. (1r Thl. 14¼ B. u. 4 illum. Kupfer, rest 2r.) Berlin, Matthisson. geb. 2⅔ thl.

— — Wilhelm und Elfriede, oder die glücklichen Tage der Kindheit. Ein nützl. und unterhalt. Lesebuch für gute Kinder, die eben sowohl Unterhaltung als Belehrung suchen. Mit 5 fein illum. Kupfern u. 1 Vign. 12. (7½ B.) Leipzig 1829, Taubert. geb. 1 thl. 8 gr. od. 1 thl. 10 sgr.

Schott, D. H. A., Denkschrift des homilet. u. katechet. Seminarium der Universität zu Jena vom Jahre 1827. gr. 8. (5 B.) Jena 1827, Cröker 8 gr. od. 10 sgr.

Schrader, M. G. L., erstes elementarisches Lesebuch für Kinder zum Lesenlernen. 5te verb. Aufl. 8. (15½ B.) Leipzig, W. Vogel 8 gr. od. 10 sgr.

— Dr. L., über die Natur des Milzbrandes der Thiere und des Milzbrand-Carbunkels bey den Menschen, dessen

Verhütung u. Behandlung. 8. (4¼ B.) Magdeburg, Heinrichshofen. Velinp. 8 gr. od. 10 sgr.

Schrank, Frz. de Paula v., Rede über die Urkunden der Vorwelt. gr. 4. (3½ B.) München 1827, (J. Lindauer.) geh. n. 7 gr. od. 8¾ sgr.

Schreger, R. P. Odilone, Eine gute Nacht, das ist: nächtliche gute Gedanken, vor dem Schlafengehen wohl zu überlegen; für alle diejenigen, so sich um die ewige Glückseligkeit sorgen. Auf alle Tage des ganzen Jahrs eingerichtet. 5te Aufl. 8. (22 B. u. 1 Holzschn.) München 1827, Lentner 10 gr. od. 12½ sgr.

Schreiben eines katholischen Geistlichen an den Verf. der zwey Briefe, durch die jüngst zu Dresden erschienene Schrift: die reine katholische Lehre, veranlaßt. gr. 8. (9½ B.) Sulzbach, v. Seidel. geh. 12 gr. od. 15 sgr.

Schreiber, H. A., Führer für Reisende durch das Großherzogthum Baden. gr. 12. (19 B.) Carlsruhe, Marr. geh. 1¾ thl.

Schrift, die heilige, des alten Testaments. 2r Theil. 1r Bd., welcher die Bücher Josua, Richter, Ruth und Samuels enthält. Herausgeg. von D. v. Brentano, fortgesetzt von D. Th. A. Dereser. 2te verb. Ausg. Lexicon-8. (34 B.) Frankfurt 1827, Varrentrapp 2 thl. 16 gr. od. 2 thl. 20 sgr.

— dasselbe. 2r Thl. 2r Bd., welcher die Bücher der Könige, der Chronik, Esra und Nehemia enthält. 2te verb. Ausg. Lexicon-8. (37 B.) Ebend. 1827 2 thl. 21 gr. od. 2 thl. 26¼ sgr.

vide auch Theiner.

† Schriften, neueste, der naturforschenden Gesellschaft in Danzig. 2r Bd. 2s Heft. — Auch u. d. Titel: Dr. H. Rathke, Beiträge zur Geschichte der Thierwelt. 4te Abtheil. Mit 3 Kupfertaf. gr. 4. (17 B.) Halle 1827, Rengersche Verlagshandlung 2 thl.

‡ — der Schleswig-Holsteinischen patriot. Gesellschaft. 8r Bd. 1s Heft. — Auch u. d. Titel: Neue landwirthschaftl. Hefte. 2s Heft. gr. 8. (12 B.) Hamburg 1827, Christiani in C. n. ¾ thl.

‡ — und Verhandlungen der ökonomischen Gesellschaft im Königr. Sachsen. 19te Liefer. Mit 1 Steindr. 8. (14 B.) Dresden, Hilscher in Comm. n. 12 gr. od. 15 sgr.

Schröder, H., Epigrammenlese, oder Rückblick auf weniger bekannte, verstorbene deutsche Dichter. 8. (15½ B.) Itzehoe; Altona, Busch in Comm. geh. n. 20 gr. od. 25 sgr.

— — Glossar ꝛc. zu Rachels satyr. Gedichte, vide Rachel.

— D. J. Fr., Uebungsstücke zum Uebersetzen aus dem Deutschen in's Griechische, für die beiden Klassen Media und Sekunda am königl. Andreanum in Hildesheim. 8. (10½ B.) Leipzig, Cnobloch 18 gr. od. 22½ sgr.

— Dr. J. H., Catalogus numorum cuficorum in numophylacio academico Upsaliensi. 4. (6¼ B.) Upsaliae 1827. (Lipsiae, Sühring in comm.) geb. n. 16 gr. od. 20 sgr.

— M., die Obstsorten meiner Baumschule auf dem Burgfelde vor Hamburg. Theoretisch und praktisch bearb. 1ste Liefer.: Aepfel. Mit 1 Steindr. 8. (11¼ B.) Hamburg, (Perthes u. Besser in Comm.) n. 22 gr. od. 27½ sgr.

Schröder, W. J., Gedichte. 8. (11 B.) Köln, Bachem. Velinp. $\frac{2}{3}$ thl.

Schröer, Prof. G., kurzgefaßte deutsche Sprachlehre für Schulen und Privatunterricht. 2te, verb. u. verm. Aufl. gr. 8. ($5\frac{1}{2}$ B.) Preßb., Landes 1825. (Leipz., Andrä) 9 gr. od. $11\frac{1}{4}$ sgr.

Schubarth, Prof. Dr., über die neue preussische Pharmakopöe von 1827. - Eine krit. Beurtheilung mit Berücksichtigung der frühern Ausgabe von 1813. (Aus dem Archiv für medicin. Erfahrung abgedr.) gr. 8. (4 B.) Berlin, Reimer 6 gr. od. $7\frac{1}{2}$ sgr.

Schubert, Dr. Fr. Guil., de Romanorum aedelibus libri IV. Quibus praemittuntur de similibus magistratibus apud potentiores populos antiquos dissertat. duae. 8 maj. ($35\frac{1}{2}$ B.) Regimontii, Bornträger 3 thl.

Schubert, D. G. H., Peurbach und Regiomontan die Wiedergründer einer selbstständigen und unmittelbaren Erforschung der Natur in Europa. Eine Anrede an studier. Jünglinge. 8. (8 B.) Erlangen, Palm u. Enke 12 gr. od. 15 sgr.

— Gerichts-Dir. G. W., allgem. Repertorium der im Königr. Sachsen gültigen Sportel- u. Stempelimpost-Gesetze, ingl. der in das Gerichtswesen einschlag. hauptsächl. gesetzl. Dispositionen. Nebst e. beachtenswerthen Anhange. Nach alphab. Ordnung, und mit beson. Rücksicht auf das Markgrafthum Oberlausitz. gr. 4. ($10\frac{1}{4}$ B.) Leipzig, (Hinrichs in Comm.) geh. n. 20 gr. od. 25 sgr.

Schuldner, der, und die ihm gegen seinen Gläubiger zustehenden Rechte und Rechtswohlthaten. Von einem prakt. Juristen. 8. (5 B.) Berlin, Herbig 9 gr. od. $11\frac{1}{4}$ sgr.

Schulfreund, der Hannoversche, eine Zeitschrift für Schulmänner, denen ihr Amt theuer ist; herausgeg. von Pastor Frz. G. F. Schläger. 1r Jahrg. 1828. 4 Hefte. 8. Hannover, Helwing'sche Hofbuchh. in Comm. n. 1 thl. 6 gr. od. 1 thl. $7\frac{1}{2}$ sgr.

Ein Theil des Ertrags soll zu Unterstützungen für arme Schullehrer-Witwen verwendet werden.

Schullehrerspiegel zur Lehr' und Warnung. Vom Herausgeber der Literaturzeitung für Deutschlands Volksschullehrer. gr. 16. ($9\frac{1}{2}$ B.) Ilmenau, Voigt. geh. 12 gr. od. 15 sgr.

Schultabelle, geographische, vom Königr. Sachsen. Zu †Engelhardts Vaterlandskunde. gr. Fol. Neustadt 1827, Wagner 3 gr. od. $3\frac{1}{4}$ sgr.

Schultes, Dr. J. A., Ratio medendi in schola clinica medica Univers. Reg. L. M. et demum scholae chir. Landishuthanae. Annus I., II. et III. 8 maj. ($8\frac{1}{2}$ B.) Lipsiae, Voss $\frac{2}{3}$ thl.

Schultheiß, K. W., freimüthige Worte, zunächst das protestant. Volksschulwesen Bayerns betreffend. gr. 8. (1 B.) Nürnberg, Riegel u. Wießner. geh. 2 gr. od. $2\frac{1}{2}$ sgr.

Schultze, A. H. A., de Parabolarum Jesu Christi indole poetica commentatio praemio ornata. 4 maj. ($13\frac{1}{2}$ B.) Gottingae 1827, Vandenhoeck et Ruprecht 18 gr. od. $22\frac{1}{2}$ sgr.

Schulz, D. K. Fr., die Sphärik, oder die Geometrie der Kugelfläche. In 3 Theilen. — 1r Thl. Die geometr. Sphärik. Mit 5 Kupfertaf. gr. 8. ($10\frac{1}{3}$ B.) Leipzig, Cnobloch $\frac{3}{4}$ thl.

Schulze, Prof. Chr. F., Vergleichung der Zeiten nach der Reformation mit den Zeiten nach der Revolution. — Steht in „Jahrbücher der Geschichte u. Staatskunst vom Hofr. Pölitz."

— Prof. Fr. G., Nachricht von seiner landwirthschaftlichen Lehranstalt in Jena, für das Sommerhalbjahr 1828. Nebst einer Abhandlung über den Unterschied zwischen Theorie, Praxis u. Handwerk der Landwirthschaft. gr 8. (1½ B.) Jena, Frommann. geh. 2 gr. od. 2½ sgr.

— M. Fr. G. H., Lehrbuch der christlichen Religion, zum Gebrauch für Bürger- und Landschulen, nebst den Hauptstücken des Luther. Catechismus mit erläut. Worterklärungen. 8. (13 B.) Plauen, Klinckhardt 9 gr. od. 11¼ sgr.

‡ Schul-Zeitung, allgemeine, ein Archiv für die Wissenschaft des gesammten Schul-, Erziehungs- und Unterrichtswesens und die Geschichte der Universitäten, Gymnasien ꝛc. 5r Jahrg. 1828. In 2 Abtheil. 12 Hefte. (oder in wöchentl. Liefer.) Herausgeg. von D. E. Zimmermann. gr. 4. Darmstadt, Leske n. 8 thl. 16 gr. od. 8 thl. 20 sgr.

Die 1ste Abthl.: Für das allgemeine und Volksschulwesen, 12 Hefte, kostet n. 4⅓ thl. — Die 2te: Für Berufs und Gelehrtenbildung. 12 Hefte, n. 5⅓ thl. — Beide werden nur in Monatsheften versandt. Das Literatur-Blatt ist von jetzt an mit der Zeitung selbst vereinigt.

‡ Schumacher, Prof. H. C., astronomische Hülfstafeln für 1828. gr. 8. (7¼ B.) Copenhagen. (Hamburg, Perthes u. Besser.) geh. 1 thl. 8 gr. od. 1 thl. 10 sgr.

† — — astronomische Nachrichten. 6r Bd. 24 Numm. (No. 121 etc.) Mit Kupfern, Tabellen etc. gr. 4. Hamburg, Perthes u. Besser in Comm. n. 4 thl.

— W., Momus. Taschenbuch für Freunde des Scherzes und der Satire. Probe-Jahrgang 1828. Mit 1 Steindr. 8. (13½ B.) Graudenz. (Berlin, Enslin'sche Buchh. in Komm.) br. 1 thl.

‡ Schumann, A., vollständiges Staats-Post- u. Zeitungs-Lexikon von Sachsen. Fortgeführt und vollendet von Alb. Schiffner. 15r Bd. Supplemente 2r Bd. Büdersee bis Gefell. mit der Ansicht von Annaberg. 8. (64 B.) Zwickau, Schumann 2⅓ thl.

Schuster, H. u. F., Ideen über Kalligraphie, vide unter Vorschriften.

Schütz, Prof. D., Antwort an Hrn. J. A. Libbertz zu Hamburg, auf die in seiner Dissertation für seine neue Kessel-Theorie in Betreff der Russ. Dampf-Bäder, an mich gericht. Fragen. gr. 8. (2 B.) Hamb. 1827, (Herold). geh. n. 7 gr. od. 8¾ sgr.

vide Libbertz.

— — Kritik der neuesten Cotta'schen Ausgabe von Goethe's Werken, nebst einem Plane zu einer vollständigen und kritisch geordneten Ausgabe derselben. Eine Beilage zu dem Werke: ‡ Goethe's Philosophie ꝛc. 16. (5½ B.) Hamburg, Nestler. geh. 6 gr. od. 7½ sgr.

‡ Schwab, Gall., des christlichen Glaubens Reichthum, Schönheit und Kraft, nach Ordnung des apostol. Symbolums; aus heil. Vätern und andern frommen Schriftstellern; ein Beitrag zur Beförderung des wahren Religionsfriedens, und ein

Handbuch für Prediger und Katecheten. 2te Hälfte. gr. 8. (27½ B.) Sulzbach, v. Seidel 1 thl. 8 gr. od. 1 thl. 10 sgr.

Schwabe, D. J. Fr. H., einige Gedanken über Verwahr- oder sogenannte Kleinkinder-Schulen. gr. 8. (2 B.) Neustadt, Wagner. geh. 3 gr. od. 3¾ sgr.

Schwangerschaft und Geburt in ihrem naturgemäßen sowohl als regelwidrigen Verlaufe dargestellt und Nichtärzten höherer Bildung überhaupt, insbesond. aber zärtl. Müttern, und die es werden wollen, zur Belehrung u. Beherzigung empfohlen von D. U***. Mit einem Schwangerschaftskalender. 8. (15½ B.) Leipzig, Kollmann. geh. 18 gr. od. 22½ sgr.

Schwarz, H. W., freimüthige Wahrheiten in Beziehung auf Deutschlands unterdrückten Handel und Gewerbe. 2te stark verm. Aufl. 8. (2¾ B.) Leipzig, Glück 4 gr. od. 5 sgr.

— D. Jgn. Chr., der Staat und die ersten Epochen seiner Geschichte. Eine philosophisch-histor. Abhandlung. gr. 8. (7½ B.) Erlangen, Palm u. Enke in Komm. geh. 14 gr. od. 17½ sgr.

Schwarzburger, G., Wie bestellt man sein Haus? oder deutl. Anleitung für den Bürger und Landmann zu billigen, rechtsgültigen und vorsichtigen Testamenten und Erbschaften nach römischen, sächs. u. preuß. Rechten. Nebst Regeln zum vorsicht. Antritt und zur Entsagung der Erbschaften ꝛc. 8. (7 B.) Ilmenau, Voigt 8 gr. od. 10 sgr.

Schwarzer, Director A., Lehrmethode zum Unterrichte der Taubstummen in der Tonsprache, für Lehrer. Mit dem Handalphabete. gr. 8. (34 B.) Ofen; Wien, Schaumburg u. Comp. n. 2 thl.

Schweigger-Seidel, Prof., Dr. Frz. W., Literatur der Mathematik, Natur- u. Gewerbskunde etc., *vide* Ersch.

Schweikert, D. G. A. B., Materialien zu einer vergleichenden Heilmittellehre zum Gebrauch für homöopathisch heilende Aerzte, nebst e. alphab. Register über die positiven Wirkungen der Heilmittel auf die verschied. einzelnen Organe des Körpers und auf die Functionen derselben. 3s Heft. VII. Abtheil. (Darmausleerungen.) gr. 8. (29 B.) Leipzig, Brockhaus 2 thl. 12 gr. od. 2 thl. 15 sgr.

Schweitzer, M. E. L., der Schulfreund, ein Lesebuch für acht bis zehnjähr. Kinder. 8. (8 B.) Neustadt, Wagner 3 gr. od. 3¾ sgr.

Schwencken, C. P. T., Darstellung der Gerichtsbarkeit und des Verfahrens der Kurhessischen Polizey-Commissionen, als Polizey-Strafgerichte. 8. (13 B. u 3 Tab. in Fol.) Schmalkalden, Varnhagensche Verlagsh. Subscr.-Pr. br. 1 thl.

Ein Nachtrag wird ehestens noch erscheinen. — Das Ganze kostet dann 1 thl. 8 gr. od. 1 thl. 10 sgr.

Schweppe, D. Albr., das Römische Privatrecht in seiner heutigen Anwendung. 4te, über das Doppelte vermehrte, und als Handbuch bearbeitete, Ausg. 1r Bd. Einleitung u. allgemeiner Theil. gr. 8. (32 B.) Göttingen, Vandenhoeck u. Ruprecht 1 thl. 20 gr. od. 1 thl. 25 sgr.

NB. Mit Verbindlichkeit für 5 Bände. — Einzelne Bände werden durchaus nicht abgelassen.

Schwippel, A., Elementar-Unterricht, oder gründliche Anwei-

sung, Kinder auf eine angenehme, leichte und geisterregende Art schreiben, lesen und rechnen zu lehren; nebst den wenig bekannten, überaus nützlichen Uibungen in der Pestalozz. Einheitstabelle. — Auch mit d. Umschlags-Titel: Methodologie des Elementarunterrichts ꝛc. 12. (4 B. u. 3 Tab.) Prag, Calve. geh. 8 gr. od. 10 sgr.

Scott, Walter, das Fräulein vom See. Ein Gedicht in sechs Gesängen; übersetzt von Ferd. Haas. gr. 12. (8½ B.) Wien, Gerold in Comm. geh. n. 16 gr. od. 20 sgr.

— — das Lied des letzten Minnesängers. Ein Gedicht in sechs Gesängen. Aus d. Engl. von Fr. Lennig. 8. (14 B.) Mainz, Müller. (Leipzig, Hinrichs). Geglätt. Velinp. br. 1⅓ thl.

‡ — — Leben von Napoleon Buonaparte, Kaiser von Frankreich, mit einer Uebersicht der franz. Revolution. Aus d. Engl. vom General J. v. Theobald. 19r — 35r u. letzter Thl. 16. (132½ B.) Stuttgart 1827, 28, Franckh. geh. à 4 gr. od. 5 sgr.

‡ — — dasselbe 20r — 35r Thl. — Auch u. d. Titel: Scott's sämmtliche Werke, 54r — 69r Bd. 16. (114½ B.) Ebend. 1827, 28. geh. à 2 gr. od. 2½ sgr.

(Mit Verbindlichkeit für Scott's sämmtl. Werke.)

7r — 9r Bd. der Ausgabe in gr. 8. sind auch geliefert.

— — dasselbe übersetzt von Dr. Bärmann, *vide* Taschenbibl.

‡ — — dasselbe u. d. Titel: Das Leben des Kaisers der Franzosen Napoleon Bonaparte ꝛc. 2r — 4r Thl. in 6 Abtheil. — Auch u. d. Titel: Scott's sämmtl. Werke. 30s — 35s Bdchen. 16. (81 B.) Danzig 1827, 28, Gerhard. geh. à 6 gr. od. 7½ sgr.

‡ — — dasselbe u. d. Titel: Leben Napoleon Bonaparte's ꝛc. 4s — 10s Bdchen. 16. (113¼ B.) Danzig 1827, 28, Anhuth. geh. à 6 gr. od. 7½ sgr.

‡ — — dasselbe u. d. Titel: Leben Napoleon Bonaparte's ꝛc. Vollständig übersetzt von Meyer. 5s — 10s Bdchen. — Auch u. d. Titel: Scotts sämmtl. Werke. 1., 15s — 20s Bdchen. Mit 6 Kupf. 12. (25½ B.) Gotha, Hennings. geh. à 4 gr. od. 5 sgr.

Die Kupfer zum 1sten — 6ten Bdchen sind geliefert.

‡ Scriptorum classicorum de praxi medica nonnullorum opera collecta. Vol. III. Etiam sub titulo: G. Baglivi, Opera omnia medico-practica et anatomica. Edit. reliquis omnibus emend. et vita auctoris auctam cur. Prof. C. G. Kühn. Tom. II. Cum tabula aenea. 12 maj. (22 B.) Lipsiae, Voss. cart. 1 thl. 8 gr. od. 1 thl. 10 sgr.

— idem liber Vol. VI. — Et. s. titulo: Jo. Bapt. Morgagni de sedibus et causis morborum per anatomen indagatis libri V. Edit. reliquis emend. et vita auctoris auctam cur. Prof. J. Radius. Tom. III. 12 maj. (18 B.) Ibidem. cart. 1 thl. 8 gr. od. 1 thl. 10 sgr.

— idem liber Vol. XI. — Et. s. titulo: Bern. Ramazzini Opera medica. Edit. reliquis emend. et vita auctoris auctam cur. Prof. J. Radius. Tom. I. 12 maj. (18½ B.) Ibidem. cart. 1 thl. 12 gr. od. 1 thl. 15 sgr.

† Scriptorum veterum nova collectio e Vaticanis codicibus edita ab A. Maio. Tom. II. Historicorum Graecorum partes

novas compl. 4 maj. (95 B., 2 Kupfern u. 1 Vign.) Romae 1827. (Lipsiae, Weigel.) br. n. 11 thl.

Scurry's, James, eines Engl. Matrosen, Gefangenschaft, Leiden und Flucht unter Hyder Ali und Tippo Saib. Geschrieben von ihm selbst. Aus d. Engl. 8. (12 B.) Darmstadt, Leske. geh. 20 gr. od. 25 sgr.

Seerig, D., über angeborne Verwachsung der Finger und Zehen, und Ueberzahl derselben. Eine Gelegenheitsschrift. Mit 2 lithogr. Tafeln. gr. 8. (1¼ B.) Breslau, Grüson u. Comp. 6 gr. od. 7½ sgr.

Seger, J. Chr. Fr., Repertorium ꝛc., vide Repertorium.

‡ Segur, Graf v., Denkwürdigkeiten, oder Erinnerungen und Anekdoten. Nach der neuesten franz. Orig.-Ausg. übers. von L. G. Förster. 4s — 10s u. letztes Bändchen. 16. (59 B.) Quedlinburg 1827, 28, Basse à 9 gr. od. 11¼ sgr.

— — die Geschichte der Völker der alten und neuen Zeit; für alle Stände. Uebersetzt von Mehreren. 1s — 4s Bdchen. 16. (40 B.) Stuttgart, Franckh. geh. 20 gr. od. 25 sgr.

Auch u. den Titeln: 1s, Geschichte der Aegypter u. Assyrer. Uebers. von W. Hoffmann. — 2s, 3s: Geschichte der vorderasiat. Völker und der Perser bis auf Artaxerxes Langhand. 2 Thle. Uebers. von demselben. — 4s: Geschichte der Juden. Uebers. von C. W. Mutschler. 1r Thl.

— General, Gr. v., Geschichte Napoleons und der großen Armee im Jahre 1812. Nach der neuesten franz. Orig.-Ausg. übers. von J. F. E. 3te Aufl. 4 Bdchen mit 4 Bildn. u. 1 Charte. 12. (33 B.) Berlin 1827, Th. Enslin. geh. 2 thl.

Seibt, C. H., vollständiges Gebeth- und Erbauungsbuch für katholische Christen. Neueste, von C. H. Hauser durchaus verb. Aufl. Mit Anhang sämmtl. beym öffentl. Gottesdienste eingeführter Kirchengesänge, Gebethe und Litaneyen. 8. (31 B. u. 1 Kupfer.) Wien, Haas 20 gr. od. 25 sgr.

* Seidel, C., Charinomos. Beiträge zur allgemeinen Theorie und Geschichte der schönen Künste. 2r Bd. gr. 8. (38½ B.) Magdeburg, Rubach. br. 2 thl. 20 gr. od. 2 thl. 25 sgr.

Seidenstücker, D. J. H. P., Eutonia. Ein deklamator. Lesebuch für höhere Bürgerschulen und Gymnasien. Neue wohlfeile, nach der 3ten Aufl. veranstalt. Ausg. — Auch u. d. Titel: Weihnachts- u. Neujahrs-Geschenk zur Belohnung u. Aufmunterung für Deutschlands Söhne und Töchter. 8. (26¼ B.) Hamm 1827, Schulz. geh. 12 gr. od. 15 sgr.

Seitz, Gärtner C. L., Katechismus der Obstbaumzucht. Mit 5 Steintaf. u. 1 Vign. gr. 8. (7 B. u. 6 Tab.; Verzeichniß der Obst-Sorten für die verschied. Kreise im Königr. Bayern.) München, J. Lindauer. geh. 12 gr. od. 15 sgr.

Selchow, D. J. H., Erzählungen von den Sitten, Gebräuchen und Meinungen fremder Völker. Ein lehrreiches Unterhaltungsbuch f. die liebe Jugend. 2te, verb. Ausg. Mit 6 illum. Kupfern. 8. (14½ B.) Würzburg, Etlinger. geb. 1 thl.

‡ Selten, Fr. C., hodeget. Handbuch der Geographie, zum Schulgebrauch bearb. 1s Bdchen, für Schüler. — Auch u. d. Titel: Grundlage beym Unterricht in der Erdbeschreibung.

4te verb. u. verm. Aufl. 8. (13½ B.) Halle 1827, Hemmerde u. Schwetschke 9 gr od. 11¼ sgr.

Senefelder, Al., vollständiges Lehrbuch der Steindruckerey. Mit 2 Steinabdrücken, die lithograph. Pressen darstellend, und durch Weglassung der nicht mehr zweckdienl. Musterblätter wohlfeilere Ausg. gr. 4. (48½ B.) München 1827, Finsterlin 5 thl.

Senkowski, Prof. J., Exemplum Papyri Aegyptiacae. 4 lithograph. Blätter in Roy.-Fol. Cracoviae 1827. (Lipsiae, Weigel) n. 2 thl. 16 gr. od. 2 thl. 20 sgr.

Seubert, G. C., Predigten auf alle Sonn- und Festtage des Jahres. 2 Thle. gr. 8. (73½ B.) Stuttg. 1827, Franckh 4 thl.

Seutter, A. L. v., die Besteuerung der Völker. Rechts- und geldwissenschaftlich untersucht. gr. 8. (17 B.) Speyer, (Oßwald) n. 1 thl. 8 gr. od. 1 thl. 10 sgr.

Seybold, Fr., Süddeutsche politische Blätter. (1r Bd.) gr. 8. (22 B.) Stuttg., Franckh. geh. 1 thl. 21 gr. od. 1 thl. 26¼ sgr.

Siebold, Dr. C. Th. E. de, Observationes quaedam de Salamandris et Tritonibus. Acced. tab. aenea. 4 maj. (4½ B.) Berolini, (Dümmler). geh. 12 gr. od. 15 sgr.

— Dr. Ed. C. J. v., Anleitung zum geburtshülflichen technischen Verfahren am Phantome, als Vorbereitung zur künftigen Ausübung der Geburtshülfe. gr. 8. (12 B.) Berlin, Th. Enslin 1 thl.

Siegel, M. C. Chr. Fr., neue Materialien zu Kanzelvorträgen über die Sonn- und Festtags-Evangelien. 2 Bde. gr. 8. (1r Bd. 41 B. rest 2r.) Leipzig 1827, Reclam 5 thl.

—— Predigt zum Andenken des verewigten Domherrn Tzschirner, gehalten am Sonnt. Invocavit 1828. gr. 8. (1¼ B.) Ebend. geh. 3 gr. od. 3¾ sgr.

Sieger, A. v., über kathol. und evangel. Christenthum und die Vereinigung der Christen. Ein Versuch. gr. 8. (12 B.) Düsseldorf, Dänzer 1827. (Leipzig, Barth) 16 gr. od. 20 sgr.

Sigwart, Prof. H. C. W., die Wissenschaft des Rechts nach Grundsätzen der prakt. Vernunft. Ein Entwurf. gr. 8. (13½ B.) Tübingen, Osiander 20 gr. od. 25 sgr.

Silbergrube, die deutsche, zu gemeinnütz. Zwecken bearbeitet. 8. (11½ B.) Ulm, Stettin. geh. 14 gr. od. 17½ sgr.

Enthält 512 ökonom. u. a. Recepte.

— die, für das bürgerliche Leben, *vide* Goldgrube.

Hat mit dem vorsteh. Werkchen verwandten, aber nicht gleichen Inhalt.

Silbert, J. P., Gersen, Gerson und Kempis; oder: Ist Einer von diesen Dreyen, und welcher ist der Verfasser der vier Bücher von der Nachfolge Christi? Mit e. krit. Rückblick auf die Behauptungen der neuern französ. Kritiker A. A. Barbier und J. B. M. Gence. gr. 12. (3½ B.) Wien, Armbruster. geh. 8 gr. od. 10 sgr.

— — der goldene Weihrauchaltar, oder Gebethe der Heiligen Gottes. Ein vollständ. kathol. Gebeth- u. Andachts-Buch, sowohl zum kirchl. als zum häusl. Gebrauche. 12. (16½ B. u. 7 schön gestoch. Orig.-Portraits von Heiligen.) Wien, Haas 20 gr. od. 25 sgr. — Schreibp. 1 thl. 3 gr. od. 1 thl. 3¾ sgr.

† Simon, M. Ch. F. L., nützliche und unterhaltende Belehrungen für die Jugend. Ein Hand- u. Hülfsbuch für die Schule u. das Haus. 1r Thl. 3te Abtheil. Materialien zur Entwickelung sittlicher Begriffe, so wie zur Bildung und Veredelung des Herzens und zur Uebung u. Schärfung der sittl. Urtheilskraft, in moral. Denksprüchen, Fragen u. Aufgaben. gr. 8. (17½ B.) Leipzig 1827, Hartmann 16 gr. od. 20 sgr.

Simonis, Joa., Lexicon manuale hebraicum et chaldaicum in veteris testamenti libros, post Joa. God. Eichhornii curas denuo castigavit, emend., multisque modis auxit Dr. G. B. Winer. Editio IV. — Etiam sub titulo: Lexicon manuale hebr. et chald. in veter. testam. libros ordine etymologico descriptum edid. Winer. 8 maj. (69½ B.) Lipsiae, Fr. Fleischer 4 thl. 12 gr. od. 4 thl. 15 sgr.

Von dessen Biblia hebraica ist so eben die 4te verbess. Aufl. (Halle, Waisenhaus-Buchh.) erschienen. Preis 4½ thl.

Sintenis, M. J. G. Th., der Tag des Herrn, eine Andachtsgabe evangelischen Sinnes für Freunde häuslicher Erbauung. Mit dem Bilde Christus u. 1 Vign. gr. 12. (18 B.) Liegnitz, Kuhlmey. geh. 1 thl. 8 gr. od. 1 thl. 10 sgr. — Velinp. roh. 1⅔ thl.

Sintzel, J., Taschenbuch für Forstwirthe und Forsttaratoren. 4. (12¼ B.) Nürnberg, Riegel u. W. n. 1 thl. 4 gr. od. 1 thl. 5 sgr.

† Skerbinz, P. P., Predigten auf alle Sonntage des katholischen Kirchenjahres. 2r Bd. Vom 1sten bis zum 24sten Sonnt. nach Pfingsten. gr. 8. (27 B.) Wien, Wimmer 2 thl.

Societäts-Schriften. I., vide Leben und Treiben ꝛc.

Soden, J. Graf. v., die annonarische Gesetzgebung. Versuch eines Systems über den Getraidhandel und die Gesetze, nach welchen die Staatsverwaltung in Absicht des Getraides zu handeln hat. Nebst einer annonarischen Bibliothek. gr. 8. (18 B.) Nürnberg, Riegel u. W. 1 thl. 8 gr. od. 1 thl. 10 sgr.

Solbrig, Declamator (K. F.), poetische Blumenlese zur nützl. u. angenehmen Unterhaltung, aus den beliebtesten Dichtern gesammelt. Nebst 1 Composition vom Musik. Dir. Pohlenz. gr. 12. (12 B.) Leipzig, Taubert. geb. 21 gr. od. 26¼ sgr.

† — — Deklamir-Buch für Schulen. Eine Auswahl deutscher Gedichte, Monologen, Dialogen, Reden, Erzählungen und Anekdoten. Mit des Verf. Portr. 1r Thl. 2te, nach einer strengen Auswahl gefertigte, verb. Aufl. 8. (22½ B.) Ebend. br. 1 thl.

— — Declamations-Uebungen für Knaben und Mädchen, Jünglinge u. Jungfrauen. Nebst der orator. Tonleiter, und einigen Worten über den Gebrauch dieses Buchs. 2 Thle. 4te verm. u. verb. Aufl. 8. (30 B u. 1 Tab.) Leipzig, Lauffer. geh. 1 thl. 12 gr. od. 1 thl. 15 sgr.

Solona, Fr. v., Drei Tage am Bord der deutschen Najade. 2 Thle. 8. (53½ B.) Leipzig, Brockhaus. Velinp. 4½ thl.

Söltl, Prof. D., Klio. Fragmente über Geschichte und geschichtliche Darstellung. 8. (4 B.) Nürnb. Stein. geh. 8 gr. od. 10 sgr.

Soemmering, Dr. W., Beobachtungen über die organischen Veränderungen im Auge nach Staaroperationen. Mit 3 Steindrtaf. gr. 8. (5¼ B.) Frankf. Wesché. Velinp. geh. ⅔ thl.

Sool- und russische Dampfbad, das, zu Königsborn bei Unna. gr. 8. (2 B.) Hamm 1827, Schulz. geh. 4 gr. od. 5 sgr.

Sophoclis Tragoediae edid. Fr. H. Bothe. Vol. II., *vide* Poetae.

‡— Tragoediae septem ad opt. exemplar. fidem ac praecipue cod. vetustiss. Florentini a P. Elmsleio collati emend. cum annotat. tantum non integra Brunckii et Schaeferi et alior. selecta. Acced. deperdit. tragoediar. fragmenta. Vol. VI. Oedipus Tyrannus. 8 maj. (9 B.) Lips. 1827, Hartmann ½ thl.

— idem liber Vol. VII. Oedipus Coloneus. 8 maj. (10 B.) Ibidem 1827 16 gr. od. 20 sgr.

Sophronizon. Eine unpartheiisch-freimüthige Zeitschrift, das Besserwerden in Kirche, Staat und Wissenschaftlichkeit bezweckend. Herausgeg. vom Geh. Kirchenrath, D. H. E. G. Paulus. 10r Jahrg. (1828) oder 10r Bd. 6 Hefte. gr. 8. Heidelberg, Oßwald n. 5 thl.

Die frühern Jahrg. (unter etwas veränd. Titel), vide Paulus.

‡ Southey, R., John Wesley's Leben, die Entstehung und Verbreitung des Methodismus. Nach d. Engl. Herausg. von D. Fr. Ad. Krummacher. 2r Thl. 8. (34 B.) Hamburg, Herold 1 thl. 12 gr. od. 1 thl. 15 sgr.

Spaziergänge in Rom. Aus d. Engl. mit Zusätzen u. Erweiterungen bearb. von W. v. Lüdemann. 1r Bd. gr. 12. (11½ B.) Dresden, Hilscher. Velinp. geh. 1 thl. 8 gr. od. 1 thl. 10 sgr.

Spilcker, Geh.-R., über das Kloster Schinna. Ein Beitrag zur Geschichte der gräfl. Familien von Lucca, Oldenburg u. Hallermund. 8. (3½ B.) Lüneburg 1827, Herold u. W. ⅓ thl.

* Spittler's, L. T., Vorlesungen über die Geschichte des Papsttums. In 5 Programmen und einem Anhange in 3 Progr., die ausführlichere Geschichte des Papsttums im 18. Jahrhundert enthaltend, mit einigen Anmerkungen von Dr. J. Gurlitt. Orig.-Ausg. vollständig herausgeg. 1828. 4. (40½ B.) Hamb., (Herold in C.) Schreibp. geh. n. 2½ thl.

Ein 2r und 3r Anhang hierzu ist:

— — Geschichte der Kreuzzüge. Aus dem literar. Nachlasse des Dr. Gurlitt herausgeg. und mit Anmerk. begleitet von Prof. Dr. C. Müller. 4. (5 B.) Ebend. 1827. Schrbp. geh. n. 8 gr. od. 10 sgr.

— — Geschichte der Hierarchie von Gregor VII. bis auf die Zeiten der Reformation. Aus dem literar. Nachlasse des Dr. Gurlitt herausgeg. u. mit Anmerk. begleitet von Prof. Dr. C. Müller. 4. (16 B.) Ebend. 1828. Schreibp. n. 1 thl.

Spix, Dr. J. B. de, Testacea fluviatilia, quae in itinere per Brasiliam annis 1817 — 20, collegit et pingenda curavit. Digessit, descripsit et observat. illustr. Dr. J. A. Wagner. Edid. Dr. F. a Paula de Schrank et Dr. C. F. P. de Martius. Fol. (11 B. u. 29 fein illum. Steintaf.) Monachii 1827. (Lipsiae, Fr. Fleischer.) In Umschlag n. 17⅓ thl.

— — und Dr. C. Fr. Ph. v. Martius, Reise in Brasilien, auf Befehl Sr. Maj. Maximilian Joseph I., Königs von Baiern, in den Jahren 1817 bis 1820. 2r Thl. Bearb. u. her-

ausgeg. von dem Ueberlebenden, Dr. v. Martius. gr. 4. (60¼ B.) Ebend. u. 4 thl.

Der 1ste Bd. erschien 1823, und ist zu gleichem Preise zu haben.

Sporteln-Taxe für sämmtliche Untergerichte im Königr. Hannover, alphabetisch geordnet, nach der Tax-Ordnung in der Untergerichts-Ordnung vom 5. Oct. 1827. gr. 4. (7 B.) Celle, Schulze 6 gr. od. 7½ sgr.

Sprachbuch, vide Stern.

Sprecher, der, oder Rheinisch-Westphälischer Anzeiger, nebst Korrespondenzblatt. Herausgeg. von D. H. Schulz. 49r u. 50r Bd. oder Jahrg. 1828 in 24 Heften. 4. Hamm, Schulz n. 6⅔ thl.

‡ Sprengel, K., Versuch einer pragmat. Geschichte der Arzneykunde. 5r Thl. in 2 Abtheil. 3te umgearb. Aufl. gr. 8. (62½ B.) Halle 1827, 28, Hemmerde u. Schwetschke 3½ thl.

Mit diesem Bande ist das Werk in seiner neuen Umarbeitung beendigt. — Der Preis des Ganzen ist 12 thl. 18 gr. od. 12 thl. 22½ sgr.

Spruch- und Liederkranz zum Albrecht Dürer's-Feste, in Dresden am 7. Apr. 1828. Von einem Mitstifter des Dürerschen Kunstvereins gesammelt. gr. 8. (3½ B. u. Dürer's Bildn.) Dresden, (Arnold.) geh. n. 12 gr. od. 15 sgr.

Sprüche zur Gedächtniß- u. Verstandes-Uebung, vide Lehrbuch.

— der Väter u. Weisen, gesammelt von M. Boos, herausgeg. von Joh. Goßner. 16. (5½ B.) Leipz., Tauchnitz. geh. 3 gr. od. 3¾ sgr.

Staat, der türkische, und Griechenland. In kurzer geschichtlich-geographisch-statist. Darstellung, als dienstliches Hilfsmittel für Zeitungsleser und Andere, die an Griechenlands Schicksal Antheil nehmen. 8. (5¼ B.) Nürnberg, Haubenstricker u. v. Ebner. geh. 6 gr. od. 7½ sgr.

Staats-Akten u. Urkunden, neueste, vide diplomat. Archiv.

Staats- und Adreß-Handbuch des Herzogthums Nassau für das Jahr 18²⁷/₂₈. gr. 8. (18 B. u. 1 Vign.) Wiesbaden, Schellenberg. geb. n. 22 gr. od. 27½ sgr.

Staats-Kalender, Oldenburgischer, auf das Jahr Christi 1828. 8. (22 B.) Oldenburg, (Schulze.) n. 1 thl. 8 gr. od. 1 thl. 10 sgr.

Staats- und Adreß-Kalender für das Königreich Hannover, auf das Jahr 1828. Mit 1 Vign. gr. 8. (44½ B.) Hannover, (Hahn'sche Hofbuchhandlung) n. 1 thl. 16 gr. od. 1 thl. 20 sgr.

Staffette, die Berliner, ein literar. Oppositionsblatt. Redig. von Jul. Curtius. Mit dem Beiblatte: Der Krähwinkler Fourier, ein Sorgenblatt für Theater, Mode, Arroganz, Stadtleben u. Fatalität, herausgeg. von Otto dem Bellmann (Redakteur des Krähwinkler Dampfschiffes.) 1828. 364 Numm. gr. 8. Berlin, Laue n. 2 thl. 16 gr. od. 2 thl. 20 gr.

Ergänzungsblatt zur Schnellpost und zum Courier.

Stamm- u. Rangliste der Königl. Sächs. Armee. 1828. 8. (14 B.) Dresden. (Leipz., Intell.-Compt.; auch Hinrichs.) br. n. 1⅙ thl.

Stapf, J. B., Repertorium sämmtlicher Predigt-Sammlungen des Hrn. D. F. V. Reinhard. Mit Vorrede von D. H. Th. Stiller. 2te verm. u. verb. Aufl. 8. (12½ B.) Sulzbach, von Seidel n. 5 gr. od. 6¼ sgr.

Steffensen, A., Auswahl zweckmäßig geordneter Materialien zu

den nützlichsten Stylübungen der Jugend. Ein Hülfsbuch für Volksschullehrer. 8. (10 B.) Altona, Busch 15 gr. od. 18¾ sgr.

Steimmig, Physikus R., Erfahrungen und Betrachtungen über das Scharlachfieber und seine Behandlung, und ein Wort über die Belladonna, als vermeintliches Schutzmittel dagegen. gr. 8. (5⅓ B.) Karlsruhe, Braun 9 gr. od. 11¼ sgr.

† Stein, D. Chr. G. D., Reisen nach den vorzüglichsten Hauptstädten von Mittel-Europa. Eine Schilderung der Länder und Städte, ihrer Bewohner, Naturschönheiten, Sehenswürdigkeiten ꝛc. 3s Bdchen. — Auch u. d. Titel: Reisen durch Sachsen, Böhmen, Mähren nach Wien und Schlesien, sowie die Donaureise von Ulm bis Preßburg. Mit 1 Kupfer und 1 Charte von Oestreich. 8. (23½ B.) Leipzig, Hinrichs 1½ thl.

Der äußerst billige Subscr.-Preis für 6 Bdchn. ist n. 4½ thl. Sächs.

Jede 4 Monate erscheint 1 Bdchen.

Durch den Stich der vorzüglich schönen Charte verzögert, wird die Ausgabe des 4ten Bdchens, (die Reise nach Paris enthaltend. [24 B.] zu 1½ thl.) erst Anfang July erfolgen.

— — Reise-Taschen-Lexicon für Europa. (Neue Ausg.) Mit Berichtigungen und Zusätzen versehen. gr. 16. (40½ B.) Leipzig, Leo. cart. 2 thl. 12 gr. od. 2 thl. 15 sgr.

— K., chronologisches Taschenbuch der neuesten Geschichte, (von 1789 bis Ende 1827.) Nebst einer Uebersicht der denkwürdigsten Begebenheiten der älteren, mittleren und neueren Geschichte. 4te verb. u. verm. Ausg. 16. (27¼ B.) Berlin, Hayn 1⅓ thl.

Steinbeck, Ober-Berg-R. A., Entwurf einer Geschichte der Schlesischen Bergswerks-Verfassung vor dem Jahre 1740. (Aus dem 16. Bde. des † Archiv für Bergbau ꝛc. abgedr.) 8. (12½ B.) Berlin 1827, Reimer 1 thl.

Stellwag, Dr. J. C., de. areopago. ex. ultima. antiquitate. eruto. Dissertatio. inaugur. 4. (2½ B.) Jenae. 1827. (Francof. Brönner.) geh. 3 gr. od. 3¾ sgr.

Stenzel, G. Ad. H., Geschichte Deutschlands unter den fränkischen Kaisern. 2 Bde. gr. 8. (1r Bd. 49½ B. rest 2r) Leipzig 1827, Tauchnitz 5 thl.

Stephani, D. H., ausführliche Anweisung zum Rechenunterrichte in Volksschulen, nach der bildenden Methode. 1r — 3r Kursus. 2te Aufl. 8. (24½ B.) Nürnberg 1826, Riegel u. W. 1 thl. 9 gr. od. 1 thl. 11¼ sgr.

— — über Gymnasien, ihre eigentliche Bestimmung und zweckmäßigste Einrichtung. 8. (12 B.) Erlangen 1828, Palm'sche Verlagshandl. 12 gr. od. 15 sgr.

Stephantschitsch, D. J. B., Anleitung zur Ausübung des Militär-Richteramtes nach den für die k. k. Armee erflossenen Gesetzen. Zum Gebrauch der Militär-Justiz-Beamten und vorzüglich jener, die sich in der k. k. Armee dem Auditoriat-Amte widmen. 2 Bde. gr. 8. (47¼ B. u. 1 Tab.) Wien 1827, Gerold 2 thl.

Stern, H., die Christen unter den Juden, oder: Wie würde es den Christen gehen, wenn die Juden die herrschende Nation wären? Ein Seitenstück zu der Schrift: „die Juden

unter den Christen." Nebst einem Schreiben an den Herrn Pfarrer Oertel. Mit Vorwort vom Frhrn. von u. zu Dalberg. gr. 8. (2½ B.) Würzburg (Strecker.) geh. 6 gr. od. 7½ sgr.

Stern, Prof. W., u. J. Gersbach, Sprachbuch. I. Wörter. — II. Worte. — III. Sätze. 3 Abtheil. 12. (8½ B.) Karlsruhe 1826, Braun n. 6 gr. od. 7½ sgr.

Aus der I. Abtheil. ist hieraus groß gedruckt:

— — XXX Lese- und grammatische Tafeln. Fol. (28 B.) Ebend. 9 gr. od. 11¼ sgr.

Sternberg, C. Com. de, Revisionis Saxifragarum iconibus illustratae Supplementum. Decas I. Fol. maj. (5½ B. u. 10 illum. Kupfertaf.) Ratisbonae 1822 (Pragae, Calve.) In Umschlag n. 7 thl. 8 gr. od. 7 thl. 10 sgr.

Stesichori Himerensis Fragmenta. Collegit, dissertat. de vita et poesi auctoris praemisit Dr. O. Fr. Kleine. 8 maj. (10 B.) Berolini, Reimer 18 gr. od. 22½ sgr.

Steuerdefinitivum, das Bayerische, mit historischen Rückblicken in kurzem Umrisse dargestellt, von P. V. Als Vorläufer eines Handbuches der Steuerverfassung im Königr. Bayern. gr. 8. (6 B.) München 1827, Lentner 6 gr. od. 7½ sgr.

Stiber, Hauptmann C. J., Handbuch des Militär-Geschäfts-Styls für Officiere der k. k. Armee, mit den nöthigen Vorbegriffen über Geschäftsgang und Geschäftsführung, einer gedrängten Anleit. zum deutschen Style, und der Abhandlung über Inhalt und Form aller, sowohl in öffentl. Dienst- als Privat-Geschäften vorkommenden Aufsätze, nebst den vorzügl. Tabellen. gr. 8. (17½ B. u. 23 Tab.) Wien 1827, Heubner. br. 1 thl. 14 gr. od. 1 thl. 17½ sgr.

Stickel, Dr. J. G., Prolusio ad interpretat. tertii capitis Habacuci Part. I. 8 maj. (3¼ B.) Neostadii 1827, Wagner. geh. 6 gr. od. 7½ sgr.

Stiebel, H., das Buch der Andacht für evangel. Schulen, ein Handbuch für Lehrer. 8. (22½ B.) Elberfeld, Büschler'sche Verlagshandl. 1 thl.

Stimmen über das Konkordat für die Wiederorganisirung des Bisthums Basel, gesammelt und dem großen Rathe gewidmet von einigen Bürgern des Kantons Aargau. 4. (3 B.) Zürich, Geßner. geh. 3 gr. od. 3¾ sgr.

Stöckel, H. F. A., praktisches Handbuch für Künstler, Lackirliebhaber, Vergolder und Anstreicher aller Oelfarben, dieselben unverändert zu erhalten. Nebst vielen nützlichen neuen Erfahrungen für Haus- und Landwirthe. 8r Thl. — Auch u. d. Titel: Neues prakt. Handbuch ꝛc. 4r Thl. Mit 9 Kupft. gr. 8. (17 B.) München, J. Lindauer 1 thl.

Dasselbe auch unter dem Titel:

— — allgemeines nützliches Haus- und Kunstbuch, zum Gebrauch für Haus- und Landwirthe, Professionisten, Künstler u. Kunstliebhaber. Mit 9 Kupfertaf. gr. 8. (17 B.) Ebend. geh. 1 thl.

Stöckhardt, M. G. H. J., Predigt, gehalten am Tage der feierlichen Erbhuldigung Sr. Maj. Herrn Anton, König von

Sachsen ꝛc. zu Budissin, den 20 Oct. 1827. gr. 8. (1½ B. Leipzig, Barth.) geh. 3 gr. od. 3¾ sgr.

Stodtbrock, J., Elementar-Uebungen des Choral-Gesanges. qu. gr. 8. (1 lithograph. B.) Münster 1827, Coppenrath. geh. 4 gr. od. 5 sgr.

Stolz, J. H., Entwurf eines Systems schiffbarer Canäle in Königr. Bayern, und besonders eines Diagonal-Canals von Traunstein bis Bamberg. Mit einer Canal-System-Carte. gr. 8. (4 B.) München. (Nürnb., Riegel u. W.) n. 20 gr. od. 25 sgr.

Strahl, Dr. Ph., das gelehrte Russland. gr. 8. (33½ B.) Leipzig, Fr. Fleischer 2 thl. 18 gr. od. 2 thl. 22½ sgr. — Velinpap. n. 4 thl.

Strafgesetzbuch für das Königreich Baiern. 2r Thl. Von dem Prozeß in Strafsachen. 2te Aufl. Und Anmerkungen hierzu. Nach den Protokollen des königl. geheimen Raths. 3 Bde. gr. 8. (79 B.) München 1813—1820 (Landshut, Krüll.) br. 2 thl. 20 gr. od. 2 thl. 25 sgr.

Streckfuß, Ober-Regier.-R. K., über die preuß. Städteordnung. Beleuchtung der Schrift des Hrn. Prof. von Raumer unter gleichem Titel. 8. (7½ B.) Berlin, Trautwein. Velinp. geh. 12 gr. od. 15 sgr.

Struckmann, G. W., pract. Beiträge zur Kenntniß des Osnabrück. Eigenthumsrechtes, vide Jurist. Zeitung. Erg.-H. 6.

Stübel, Dr. Chr. C., über die Theilnahme mehrerer Personen an einem Verbrechen. Ein Beitrag zur Criminalgesetzgebung und zur Berichtigung der in den Criminalgerichten geltenden Grundsätze. gr. 8. (8½ B.) Dresden, Hilscher. Velinp. 18 gr. od. 22½ sgr.

Stuckert, L. K., (lyrische) Gedichte. 8. (8¼ B.) Basel 1827, Schweighauser. geh. 15 gr. od. 18¾ sgr.

Studien und Kritiken, theologische, eine Zeitschrift für das gesammte Gebiet der Theologie; in Verbindung mit D. Gieseler, D. Lücke und D. Nitzsch herausgeg. von D. C. Ullmann und D. F. W. C. Umbreit. (Jahrg. 1828 oder) 1r u. 2r Bd. in 4 Heften. gr. 8. Hamburg, Fr. Perthes n. 5 thl.

Sturm, Jac., Deutschlands Flora in Abbildungen nach der Natur, mit Beschreibungen I. Abtheil. 50s Heft. 12. (17 fein illum. Kupfertaf. u. 16 Bl. Text.) Nürnberg 1827, Verf. (Felsecker; Leipzig, Hinrichs in Comm.) In Futteral n. ¾ thl.

Sturzii, Mag. Fr. Guil., Novae Annotationes in Etymologicon magnum, Lipsiae editum, *vide* Libellus.

Suetonius, Lebensbeschreibungen, übers. von Schenk, vide Uebersetzungsbibliothek.

Summarium des Neuesten aus der gesammten Medicin, eine systematisch geordnete Uebersicht aller literarischen Erscheinungen in der ärztlichen Wissenschaft und Kunst, in gedrängten Auszügen nach den Journalen, krit. Zeitschriften, Literatur-Zeitungen, klin. Jahrbüchern etc., unter Mitwirkung der Hrn. DD. Braune, Carus, Alb. Hänel, Hille, O. Kühn, Meissner, Oehler, Prof. Radius u. Walther in Leipzig,

bearb. u. herausg. von Dr. H. L. Unger und Dr. Fr. A. Klose. 1r Jahrg. 1828. 12 Hefte. gr. 8. Leipz., Hartmann 6 thl.

(Süpke, Dr. F.,) Einleitung in die Contorwissenschaft, oder in die Lehre von der kaufmännischen Geschäftsführung. Ein Leitfaden für den Unterricht und zur Selbstbelehrung. gr. 4. (8¼ B.) Braunschweig 1827. (Helmstädt, Fleckeisen.) geh. n. 1 thl. 4 gr. od. 1 thl. 5 sgr.

Swedenborg, Em., die Weisheit der Engel von der Göttlichen Liebe u. der Göttlichen Weisheit. gr. 8. (24½ B.) Stockholm 1821. (Leipzig, Sühring.) br. n. 1 thl. 16 gr. od. 1 thl. 20 sgr.

Sydow, Fr. v., das Buch der Erfahrung für junge Offiziere, oder Winke der Pflicht, Ehre u. Lebensklugheit für Offiziere deutscher Heere zum richtigen Verhalten in und außer dem Dienst. Nach den Forderungen der Gegenwart bearbeitet u. seinen jüngern Kameraden gewidmet. Mit 1 Kupfer. 8. (16⅓ B.) Ilmenau, Voigt. geh. 1 thl.

† Sylloge inscriptionum antiquarum Graecarum et Latinarum editore Fr. Osann. Fasc. VII. Fol. maj. (16 B.) Darmstadii, Leske. geh. 2 thl.

Syria descripta a Scherifo El-Edrisio et Khalil Ben-Schahin Dhahieri, edid. Rosenmüller, *vide* Analecta arabica.

Szalay, B., Jonas Lämmle's Abentheuer (aus seinen eigenen Briefen); aus dem Ungrischen. gr. 12. (3 B.) Kaschau 1827, Wigand. geh. 8 gr. od. 10 sgr.

Szlemenicz, Dr. P., Elementa Juris Hungarici Judiciarii Criminalis. Edit. II. 8 maj. (15 B.) Posonii 1827. (Lipsiae, Andrä) 2 thl.

Tabaksbauer, der aufrichtige, vide Buse.

Tabulae anatomicae novae, *vide* Tafeln.

Taciti, C. Corn., vita Julii Agricolae. Ad libros scriptos et editos recogn., emendat. et critica notat. fontes lect. indicante instrux. G. L. Walchius. 8 maj. (4 B.) Berolini 1827, Nauck 4 gr. od. 5 sgr. — fein. Druckp. ¼ thl.

Tacitus' Agrikola. Urschrift, Uebersetzung, Anmerkungen und eine Abhandlung über die Kunstform der antiken Biographie, durch G. L. Walch. (Mit Gordons Situationskarte von den Römerstrassen, Lagerplätzen u. a. Ueberresten der Römerzeit in England u. Südschottland.) gr. 8. (34 B.) Ebend. geh. 3 thl. — weiss Druckp. 3½ thl. — Engl. Druckp. 3⅔ thl. — Schreibp. 4 thl.

Taciti, C. Corn., Dialogus de oratoribus ex recens. Dr. E. Dronke. 8 maj. (3½ B.) Confluenciae, Hölscher ¼ thl.

—— idem liber, recens. et annotatione instrux. Dr. E. Dronke. 8 maj. (19½ B.) Ibidem 1 thl. 10 gr. od. 1 thl. 12½ sgr.

† Tacitus, des C. Corn., sämmtliche Werke, übersetzt und mit Anmerkungen begleitet von D. Fr. R. Ricklefs. 4r (letzter) Bd. Germania. Agricola. Ueber den Verfall der Beredsamkeit. Nebst einem antiquar., geograph. u. histor. Wortregister. gr. 8. (25½ B.) Oldenburg 1827, Schulze 1⅔ thl.

Alle 4 Bände kosten 6 thl. 14 gr. od. 6 thl. 17½ sgr.

‡ Tafeln, neue anatomische, mit auswählender Benutzung der vorzügl. und kostbarsten, besonders ausländischen Werke. — Tabulae anatomicae novae ad illustr. corporis humani fabricam. — 2te Liefer. (Nach Breschel, J. u. H. Cloquet, Gall, Rolando.) 8 Steintaf. in gr. Roy.-Fol. u. 6 Bogen deutschen u. latein. Text in gr. Fol. Weimar, Ind.-Compt. geh. 1 thl. 18 gr. od. 1 thl. 22½ sgr.

Der lateinische Text zur ersten Liefer. (4 B.) wird auf Verlangen gratis nachgeliefert.

Tappe, D. A. W., Geschichte Rußlands nach Karamsin. Aus der Urschrift deutsch bearbeitet, und mit vielen Anmerkungen, als Erläuterungen und Zusätze, begleitet. 2 Thle. gr. 8. (1r Thl. 23½ B und Karamsin's Bildn., rest 2r.) Dresden und Leipzig, Arnold. Prän.-Pr. 3 thl. 12 gr. od. 2 thl. 15 sgr.

‡ (Taschenbibliothek, allgem. deutsche, der encyklopäd. Grundwissenschaften, in ihren wechselseit. Beziehungen und nach den Anforderungen der Zeit. 1ste Sect. 1ste Abtheil.): Allgemeine historische Taschenbibliothek für Jedermann. (6te u. 7te Liefer.) Bdchen. LI — LXX. 8. (170 B.) Dresden, Hilscher. Prän.-Pr. 5 thl.

Inhalt. 51: Geschichte von Böhmen. Von D. J. Frz. Schneller. 3s Bdchen. — 52—56: Geschichte von Venedig. Von D. F. Philippi. 5 Bdchen. — 57—59: Die Geschichte Baierns. Von D. G. (Fr.) Klemm. 3 Bdchen. — 60, 61: Geschichte der Lombardei. Von F. Ch. A. Hasse. 3s, 4s Bdchen. — 62, 63: Geschichte von Schweden. Von D. P. v. Kobbe. 2 Bdchen. — 64—67: Geschichte von Oestreich und Steiermark. Von D. J. Frz. Schneller. 1s—4s Bdchen. 68—69: Geschichte von Columbia. Durch D. E. Münch. 1s, 2s Bdchen. — 70: Geschichte des Papstthums. Von D. F. Philippi. 1s Bdchen.

— derselben 1ste Sect. 3te Abtheil.: Allgemeine Taschenbibliothek der menschlichen Culturgeschichte. (1ste Liefer.) 1s — 10s Bdchen. 8. (93½ B.) Ebend. Praen.-Pr. 2½ thl.

Inhalt. Theil I.: D. J. Fr. Schneller, Geschichte der Menschheit. 2 Bdchen. — II.: D. H. Hase, classische Alterthumskunde. 2 Bdchen. III.: K. Förster, Abriß der allgemeinen Literaturgeschichte. 2 Bdchen. IV. 1. u. V. 2: K. Falkenstein, Geschichte der geographischen Entdeckungsreisen. 2 Bdchen. — V. (1.): W. v. Lüdemann, Geschichte der Architektur. — VI.: desselben Geschichte der Malerey und Zeichenkunst.

‡ — der ausländischen Klassiker. Nr. 208—216. W. Scott's biograph. Werke 8r—16r Thl. — Leben des Napoleon Buonaparte. Aus d. Engl. von Dr. G. N. Bärmann. 5s—13s Bdchen. Mit 9 Portr. 16. (145½ B.) Zwickau 1827, 28, Schumann. Velinp. 3 thl. — geh. 3 thl. 9 gr. od. 3 thl. 11¼ sgr.

‡ — der neuesten classischen Literatur des Auslandes in deutschen Uebersetzungen. 1ste Abtheil. Geschichte von Feldzügen und Kriegen. 3s u. 4s Bdchen. — Auch u. d. Tit.: W. v. Vaudoncourt, Geschichte der Feldzüge von 1814 u. 1815 in Frankreich. Uebersetzt von Fr. Seybold. 3s u. 4s Bdchen. 16. (16 B.) Stuttgart 1827, Metzler 12 gr. od. 15 sgr.

Taschenbibliothek der Lustreisen in Deutschland. 1s Bdchen. enthaltend die Reise von Berlin nach Dresden, der Sächs. Schweiz, den Böhm. Bädern und Prag. Nebst 1 Spezial-Reise-Karte. 12. (6½ B.) Berlin, Magazin für Kunst ꝛc. In Etuis 16gr. od. 20sgr.

Hierzu sind 36 Ansichten erschienen: 9 von Dresden; 9 von der Sächs. Schweiz; 9 von Töplitz; 9 von Carlsbad. — Jede Liefer. kostet ⅔ thl. — Illum. 1⅓ thl.

‡ — der wichtigsten u. interessant. See- und Landreisen, von der Erfindung der Buchdruckerkunst bis auf unsere Zeiten. Herausgeg. von J. H. Jäck. 3s — 11s u. 13s Bdchen. Mit 5 Kupfern und 5 Karten. 16. (79 B.) Nürnberg 1827, 28, Haubenstricker u. v. Ebner à n. 4 gr. od. 5 sgr.

Inhalt: 3s, 4s: Reisen durch Palästina. 1r Thl. 2 Bdchen. — 5s, 6s: Reisen durch Ost-, West- und Südindien. 1r Thl. 2 Bdchen. 7s: Reisen um die Welt 1r Thl. 1s Bdchen. — 8s, 9s u. 11s: Reisen durch Aegypten. 1r Thl. 3 Bdchen. — 10s u. 13s: Reisen in die Türkei. 1r Thl. 2 Bdchen.

‡ Taschenbuch, allgemeines, für junge Frauenzimmer, die den häusl. Geschäften sich widmen wollen. 3r Jahrg. 1828. 12. (6 B.) Neustadt, Wagner. geb. 8 gr. od. 10 sgr.

— homiletisches, herausgeg. vom Pfarrer Brandt und Seminar-Inspector Götz. 2s Bdchen. — Auch u. d. Titel: Dispositionen zu Beichtreden und Bußtags-Predigten. 12. (10½ B.) Lüneburg, Herold u. Wahlstab. geh. 16 gr. od. 20 sgr.

Das 1ste Bdchen: Materialien zu Religions-Vorträgen bei Beerdigungen, erschien 1824, und hat gleichen Preis.

— moralischer Lebensweisheit, vide Denksprüche.

‡ — für Scheidekünstler und Apotheker für das Jahr 1828. 49r Jahrg. — Auch u. d. Titel: D. J. B. Trommsdorff's Taschen-Buch für Chemiker u. Apotheker. 9r Jahrg. Mit 1 Vign. 16. (15½ B. u. 1 Tab.) Weimar, Hoffmann 18 gr. od. 22½ sgr.

Taschen-Encyklopädie, oder allgemeine Uebersicht der Künste u. Wissenschaften, in einer Sammlung von gesonderten Abrissen, eine vollständige Bibliothek für den Liebhaber bildend. Von einer Gesellschaft Gelehrten u. Literatoren und unter der Leitung d. Hrn. M. C. Bailly. — Archäologie. — Abriß der gesammten Archäologie für Nichtgelehrte. 1r u. 2r Thl. Aus d. Franz. des Champollion-Figeac, von M. Fritsch. 32. (710 Seiten, 4 Steintaf. u. 2 Vign.) Leipzig, Ind.-Compt. geh. 1 thl. 6 gr. od. 1 thl. 7½ sgr.

— — dieselbe. — Geschichte der Literatur. — Histor. Abriß der alten und neuen Literaturen. Vom Anbeginn bis zum Ende des 18ten Jahrhunderts. Nach d. Franz. des Cam. Turles bearb. u. ergänzt. Mit 1 Vign. 32. (308 S.) Ebend. geh. 12 gr. od. 15 sgr.

— — dieselbe. — Staatswirthschaft. — Grundriß der Staatswirthschaft. Mit e. geschichtl. Einleitung, einer Lebensbeschreibung der Staatswirthe, einem Katalog u. e. Verzeichniß der Kunstausdrücke nebst ihrer Erklärung. Von Ad. Blanqui. Uebers. von Ign. Heldmann. Mit 1 Vign. 32. (358 S.) Ebend. geh. 12 gr. od. 15 sgr.

Taschen-Encyklopädie ꝛc. dieselbe. — Die unorganische Chemie. Eine Darstellung der allgem. Grundsätze der Chemie, und Beschreibung der einfachen u. zusammengesetzten unorgan. Körper, nebst einer histor. Einleitung. Nach d. Franz. des J. J. Pauvaille, von D. C. G. Ch. Hartlaub. 1r Thl. Mit 2 Kupfertaf. u. 1 Vign. 32. (336 S.) Ebend. geh. 16 gr. od. 20 sgr.

— — dieselbe. — Botanic. Lehre der Organe. — Vollständiger Abriß der Botanik. 1r Bd. Organographie u. Systemkunde. Von J. P. Lamouroux. Aus d. Franz. von D. F. A. Wiese. Mit 2 Kupfertaf. u. 1 Vign. 32. (402 S.) Ebend. geh. 18 gr. od. 22½ sgr.

Taschen-Conversations-Lexicon, oder encyclopäd. Handwörterbuch zum Behufe der Conversation und Lektüre für alle Stände. Herausgegeben von einer Gesellschaft Gelehrten. 1r Bd. 1ste u. 2te Abtheil. 16. (1ste Abtheil. 12 B. rest 2te.) Augsburg, Wolff. Subscr.-Preis. geh. 9 gr. od. 11¼ sgr.

Tasso, Torq., das befreite Jerusalem. Neu übersetzt. 8 Bdchen. (Meisterwerke der italien. Dichter u. Prosaisten 1ste Abthl.) Mit Tasso's Bildniß. 12. München 1827, Michaelis. In 2 Bänden. cart. Ladenpr. 1 thl. 12 gr. od. 1 thl. 15 sgr.

Taveau, O., guter Rath für Tabacksraucher zur Erhaltung ihrer Zähne, nebst einer Darlegung mehrerer Erfahrungen über den Einfluß des Chlor-Kalks zur Beseitigung des übelriechenden Athems. Aus d. Franz. nebst e. Anhange, der Vorsichtsregeln für Tabaksraucher von einem philosoph. Deutschen Arzt enthält. 12 (3 B.) Leipzig, Baumgärtner. geh. ¼ thl.

Tavernier, A., kurze Abhandlung der chirurgischen Klinik. Aus dem Franz. gr. 12. (24 B.) Weimar, Ind.-Compt. geh. 1 thl. 21 gr. od. 1 thl. 26¼ sgr.

Tennecker, Major S. v., Denkwürdigkeiten meiner Zeit, in Beziehung auf Pferdezucht, Pferdekenntniß, Pferdehandel, Pferdearznei u. Reitkunst. 8. (9 B.) München, J. Lindauer. geh. 20 gr. od. 25 sgr.

— — der Roßarzt, oder Handbuch über die Erkenntniß und Kur der gewöhnlichsten Pferdekrankheiten. 1r Bd. 1r u. 2r. Thl. — Auch u. d. Titeln: Handbuch über die Erkenntniß u. Kur der gewöhnl. Huflähmungen — der Schenkellähmungen, Hautausschläge und Knochenbrüche. 2te ganz umgearb. Aufl. gr. 8. (48½ B.) Stuttgart, v. Cotta 2⅔ thl.

Tertulliani, Q. Sept. Flor., Apologeticus adversus gentes. Cum lect. variet. edid. Dr. J. Ign. Ritter. 8 maj. (10 B.) Elberfeldae, libr. Büschler 12 gr. od. 15 sgr.

Testamentum, novum, graece ad opt. libr. fidem edid. et in usum scholar. brevibus notis instrux. Prof. J. E. R. Kaeuffer. Fasc. I. Evangelium Matthaei. Accessit in plagula lapidi impressa descriptio Palaestinae. 12 maj. (6 B.) Lipsiae 1827, Teubner. geh. ½ thl. — Engl. Pap. ¾ thl.

Tettau, H. C. F. v., Jahrbuch zum Gebrauche häuslicher Andacht und zur Erhebung des Herzens, oder kurze Betrachtungen und Gebete zur Beförderung eines echt christl. Lebens. 8. (8½ B.) Eschwege. (Leipzig, Weygand) 12 gr. od. 15 sgr.

Tettau, H. C. F. v., dasselbe geb. mit Goldschnitt und in Futteral. Ebend. 20 gr. od. 25 sgr.

Tetzner, D. Th., Zeitgeist und Stock. Zwei Schulreden. 8. (2 B.) Langensalza 1827, (Nordh. Landgraf.) geh. n. 2 gr. od. 2½ sgr.

Teuscher, G., das auf Erfahrungen begründete Elementar-Buch zur Erleichterung des Lesenlernens. 2te ganz umgearb. Aufl. 8. (3½ B.) Dresden u. Leipz., Arnold. Schrbp. br. 3gr. od. 3¾ sgr.

— — Mein Verfahren beim Lesenlehren, besonders in Bezug auf meine Wandfibel, in 25 Tafeln. (2 B. in 8. u. 25 B. auf Schreibp. in Fol.) Ebend. 1 thl. 6 gr. od. 1 thl. 7½ sgr.

‡ Teutschland, geognostisch-geologisch dargestellt u. mit Charten und Durchschnittszeichn. erläutert. Eine Zeitschrift in freien Heften herausgeg. von Ch. Keferstein. 5r Bd. 2s Heft, nebst dem 5ten Stück der geognostisch-geolog. Zeitung. gr. 8. (23¼ B.) Weimar, Ind.-Compt. 2 thl. 18 gr. od. 2 thl. 22½ sgr.

Theater-Revue, gehalten in freien Versen. Ein Neujahrs-Geschenk, den Freunden der Königl. Bühnen gewidmet vom D. Credit. 8. (1½ B.) Berlin, (Burchhardt.) geh. 4 gr. od. 5 sgr.

Theiner, D. J. A., die zwölf kleineren Propheten. In der Art und Weise des v. Brentano-Dereser'schen Bibelwerks übersetzt und erklärt. gr. 8. (23¼ B.) Leipzig, Teubner 1 thl. 9 gr. od. 1 thl. 11¼ sgr.

‡ Themis. Zeitschrift für praktische Rechtswissenschaft. Herausgeg. im Verein mit mehreren Rechtsgelehrten von D. Chr. Fr. Elvers. 1r Bd. 2s Heft. gr. 8. (12½ B.) Göttingen, Vandehoeck u. Ruprecht 16 gr. od. 20 sgr.

‡ Thénard, L. J., Lehrbuch der theoret. u. praktischen Chemie. 5te neu durchgeseh., verm. u. verb. Ausgabe. Uebersetzt und vervollständigt von M. G. Th. Fechner. — In 6 Bden. — 5r Bd. 1ste Abthl. — Auch u. d. Titel: Fechner, Repertorium der organischen Chemie. 2r Bd. 1ste Abtheil. gr. 8. (32⅔ B. incl. 1 Tab.) Leipzig, Voß 1 thl. 12 gr. od. 1 thl. 15 sgr.

Θεοφράστου Χαρακτῆρες ἑλληνιστὶ ἐκδοθέντες μετὰ Συντόμων κριτικῶν ἐπιστάσων ὑπὸ Δημ. Νικ. Δαρβάρεως. 8. (9½ B. u. 1 Portr. Wien) 1815, (Wallishausser; Leipzig, Hinrichs in comm.) n. 14 gr. od. 17½ sgr.

† Theremin, D. Frz., Predigten. 4r Bd. gr. 8. (20 B.) Berlin, Duncker u. Humblot. br. 1 thl. 8 gr. od. 1 thl. 10 sgr.

Hiermit ist die 1ste Sammlung geschlossen.

‡ Thibaudeau, Staatsr., Napoleon Bonaparte, dargestellt in einer umfassenden Geschichte seines öffentl. u. Privat-Lebens, seiner polit. u. militär. Laufbahn, seiner Regierung und seiner Administration. 2r u. 4r Bd. gr. 8. (62½ B.) Stuttgart 1827, 28, v. Cotta. geh. à 18 gr. od. 22½ sgr.

Thibaut, Geh.-R. A. Fr. J., System des Pandekten-Rechts. 7te verb. Ausg. in 2 Bänden. gr. 8. (57¼ B.) Jena, Mauke 3 thl. 12 gr. od. 3 thl. 15 sgr.

vide Fürstenthal's Corpus juris civilis etc.

Thiele, Prediger C. F., Jesus der Kinderfreund. Mit 1 Vign. gr. 12. (7⅓ B.) Halle, Kümmel 4 gr. od. 5 sgr.

Thieme, M., kleiner Deutscher Ehrentempel, oder das Leben

berühmter Deutschen neuerer Zeit. Zur Unterhaltung, Nacheiferung und Erweckung der Vaterlandsliebe für Jung u. Alt. Mit 1 Kupfer. 8. (15 B.) Heidelberg, Engelmann. geh. 1 thl. 8 gr. od. 1 thl. 10 sgr.

† Thierbach, Superint. E., die Katechisirkunst, eine theoretisch-prakt. Anleitung zur Erwerbung der Fertigkeit im Katechisiren. 3r Thl. 8. (22 B.) Nordhausen, Landgraf. Prän.-Pr. 14 gr. od. 17½ sgr.

(Thiers u. Bodin,) Geschichte d. franz. Revolution, vide Geschichte.

Tholuck, D. A., Predigt über die Worte des Herrn: „In der Welt habt ihr Angst; aber seid getrost, ich habe die Welt überwunden!" 8. (1½ B.) Berlin 1827, Franklin in Comm. geh. 3 gr. od. 3¾ sgr.

Die Hälfte des reinen Ertrags ist einer Rettungs-Anstalt für verwahrloste Kinder bestimmt.

Thomson's, J., Jahreszeiten. Aus d. Engl. neu übersetzt von Fr. W. Bruckbräu. Mit (Thomson's Leben und) erläut. Anmerkungen. 4 Bdchen. 12. (12½ B.) München 1827, J. Lindauer. geh. 16 gr. od. 20 sgr.

‡ Thon, Chr. Fr. G., die Kunst, aus Obst, Beeren, Blüten, Säften u. a. schickl. Stoffen einen vortrefflichen Wein zu verfertigen; auch andere Weine auf eine leichte und sichere Art künstlich nachzumachen. 8. (16 B.) Ilmenau, Voigt 20 gr. od. 25 sgr.

Ein Seitenstück zu dessen Kunst, aus gemeinem Branntwein Rum ꝛc. zu bereiten.

— Justizr. G. P. F., über Mahlmühlengebrechen und Mühlenpolizei, insbesondere über Zwangsmühlen, Mahlmetze und Mühlenvisitation. gr. 8. (6½ B.) Ebend. 12 gr. od. 15 sgr.

— — der Wachsfabrikant ꝛc., vide Schauplatz 35r Bd.

— Dr. Th., die Botanik in ihrer pract. Anwendung auf Gewerbskunde, Pharmacie, Toxicologie, Oekonomie, Forstcultur und Gartenbau. Frey nach d. Franz. bearb. 8. (27½ B.) Ebend. 1 thl. 16 gr. od. 1 thl. 20 sgr.

† Thucydidis de bello Peloponnesiaco libri VIII. Edid. E. Fr. Poppo. Pars II. Contextus verborum cum scholiis et scripturae discrepantiis. Vol. III. Thucydidis liber IV. et V. 8 maj. (29 B.) Lipsiae 1827, G. Fleischer 2⅔ thl.

Thukydides's Geschichte d. peleponn. Krieges übers. von H. Müller, vide Uebersetzungsbibliothek.

Tiarks, J. G., Vier Homilien, gehalten in der reformirt-deutschen Kirche in London, nebst einer Erklärung des 110ten Psalms. gr. 8. (5½ B.) Bremen 1827, Kaiser. Schreibpapier. geh. 8 gr. od. 10 sgr.

Tilesius, Hofr. D., über das gesellschaftl. Leben der Papous-Insulaner. — Ueber den Ursprung des bürgerl. Lebens und der Staatsform in den Südsee-Inseln, und zwar auf der Insel Nuckahiwah, einer der Washington-Inseln. (Mit 1 Tafel Abbild.) — Beide Abhandl. stehen in „Jahrbücher der Geschichte u. Staatskunst vom Hofr. Pölitz."

Timaei Sophistae Lexicon vocum Platonicarum. Ex cod. Ms.

Sangermanensi primum edid. atque animadvers. illustr. Dav. Ruhnkenius. Editio nova. Cur. Dr. G. A. Koch. 8 maj. (19 B.) Lipsiae, Lauffer 1½ thl. — Schreibpapier 1¾ thl.

Tobias, M. E. Fr. M., Worte der Wehmuth, an dem Sarge des früh vollendeten Freundes J. A. Rachlitz, Lehrer's an hiesiger Bürgerschule, gesprochen am 14. Febr. 1828. gr. 8. (½ B.) Leipzig, Reclam 2 gr. od. 2½ sgr. baar.
Zum Besten der dürftigen Aeltern u. Geschwister des Entschlafenen.

Toilette-Almanach für 1828. Mit 12 Vign. Notizenblatt, Spiegel u. Bleifeder. 32. Stuttgart, Schulz. In elegantem Etuis n. 12 gr. od. 15 sgr.

Tönsen, Dr. M., Grundsätze eines allgemeinen positiven Privat-Rechts, dargestellt aus einem positiv-rechtlichen Princip, nebst e. Vorwort über das Verhältniss dieser Schrift zum Naturrecht und gemeinen Civilrecht. 8. (44½ B.) Kiel, Universitäts-Buchh. 2 thl. 12 gr. od. 2 thl. 15 sgr.

Trattinnick, L., neue Arten von Pelargonien, *vide* Arten.

Traube, H., psychologisch-moralische Betrachtungen über Geistes- und Herzensbildung. Briefe eines Studirenden an seinen Freund. 8. (11¼ B.) Münster 1827, Coppenrath. geh. ½ thl.

‡ Treitschke, Fr., die Schmetterlinge von Europa. (Fortsetzung des Ochsenheimer'schen Werks.) 6r Bd. 2te Abtheil. gr. 8. (20 B.) Leipzig, G. Fleischer 1 thl. 16 gr. od. 1 thl. 20 sgr.

‡ Triest, Bau-Dir. F., Handbuch der Berechnung der Baukosten für sämmtliche Gegenstände der Stadt- und Landbaukunst. Geordnet in 18 Abtheil. — 12te Abtheil. enthaltend die Arbeiten des Glockengießers. — Die Eisengußwaaren. gr. 4. (4 B.) Berlin 1827, Duncker u. Humblot. geh. 8 gr. od. 10 sgr.

— — dasselbe 13te Abtheil. enthaltend die Einrichtungen in öffentlichen Anstalten, als: Casernen, Büreaux ꝛc. nebst dazu gehör. Utensilien. gr. 4. (7½ B.) Ebend. 1827. 14 gr. od. 17½ sgr.

— — dasselbe 14te Abtheil. enthaltend die Grundsätze über die Ausmittelung des Raums zu den Gebäuden; Anweisung zu Bau-Taxen; Bau-Verordnungen. gr. 4. (19 B.) Ebend. 1828. geh. 1 thl. 12 gr. od. 1 thl. 15 sgr.

— — Sammlung von Entwürfen, Beschreibungen und Kostenberechnungen wichtiger Bauten, oder einzelner Theile derselben und deren Construction. Mit besond. Beziehung auf die Bauwerke Berlins und der Umgegend. 1ste Liefer. Nebst 1 Heft mit 10 Steintaf. in gr. Fol. — gr. 4. (10 B.) Ebend. 1828. geh. n. 3 thl.

‡ Trinius, Dr. C. B., Species graminum, iconibus et descript. illustr. Fasc. IV — VI. Fol. (Jede Lieferung enthält 12 Steintaf. u. so viele Blätter latein. Text.) Petropoli. (Lipsiae, Cnobloch) à n. 2 thl. 8 gr. od. 2 thl. 10 sgr.
Fasc. I — III sind zu gleichem Preise jetzt auch von Cnobloch zu beziehen.

‡ Trommsdorff, D. J. B., neues Journal der Pharmacie für Aerzte, Apotheker und Chemiker. 16r Bd. 2 Stücke. 8. (1s Stück 21 B. rest 2s.) Leipzig, W. Vogel 2 thl.

Tschütter, Lehrer der Tanzkunst, G., Terpsichore. Ein Taschenbuch der neuern Tanzkunst, für Anfänger und solche, die bereits einige Kenntnisse erlangt haben und sich darin vervollkommnen wollen. 12. (10½ B.) Dresden und Leipzig, Arnold. br. 21 gr. od. 26¼ sgr.

Turles, Abriß der Literaturen, vide Taschen-Encyklopädie.

‡ Tuson, Edw. W., (Myopolyplasiasmus. 3te Liefer.) — Die Muskeln der Brust, des Unterleibes und des Rückens, in ihrer Lage über und neben einander zum Auseinanderlegen dargestellt. Nach d. Engl. Imp.-Fol. (2 illum. Taf. u. 2 B. Text.) Weimar, Ind.-Compt. cart. 4 thl.

Tzschirner's, D. H. G., letzte Worte, an heiliger Stätte gesprochen am 2. Febr. 1828. gr. 8. (1¼ B.) Leipzig, G. Fleischer. geh. n. 3 gr. od. 3¼ sgr.

— — Wie geschah es, daß Frankreich katholisch blieb? Steht in „Jahrbücher der Geschichte und Staatskunst vom Hofr. Pölitz."

Dies ist der letzte Aufsatz, welchen der sel. Tzschirner selbst für den Druck bestimmte.

— — Briefe eines Deutschen an die Herren Chateaubriand, de la Mennais und Montlosier, über Gegenstände der Religion und Politik. Herausgeg. von (Prof. T. W.) Krug. gr. 8. (12½ B.) Leipzig, Barth. geh. 1 thl.

Tzschirner, D. H. G., dargestellt von Pölitz, vide Pölitz.

Tzschirner, D. H. G., Skizze seines Lebens, nebst seinem Portrait und Facsimile und der Beschreibung seines feyerl. Begräbnisses. 2te Aufl. gr. 8. (1¾ B.) Leipzig, Glück. geh. ⅓ thl.

☞ Tzschirner's ausgewählte Predigten, herausgeg. von D. Goldhorn, 3 Bde., erscheinen zum Subscr.-Pr. von 3½ thl. zu Michaelis in der Hinrichsschen Buchhandlung in Leipzig.

Ueber die Ansprüche der Krone Bayern an Landestheile des Großherzogth. Baden. Eine staatsrechtl. Erörterung. Mit 5 Beilagen. 2te Aufl. gr. 8. (5 B.) Mannheim 1827, Schwan u. Götz. geh. 10 gr. od. 12½ sgr.

Kurze vorläufige Beleuchtung dieser Schrift, vide Beleuchtung.

— weibliche Bildung, und besonders über die Errichtung einer weibl. Lehranstalt in Verbindung mit einer höhern Schule zur Bildung künftiger Lehrerinnen u. Erzieherinnen, mit Nebenbemerkungen von einem sächs. Schulmanne. 8. (3¼ B.) Leipzig, Cnobloch 5 gr. od. 6¼ sgr

— die gemischten Ehen. Oder: Ist es ein allgemeines kathol. Kirchengesetz, daß bei gemischten Ehen die Kinder katholisch werden müssen? Verneinend bewiesen, und zunächst gegen das Rundschreiben des apostol. Vicars, Hrn. Dammers in Paderborn, gerichtet; nebst e. prakt. Anweisung, wie das Brautpaar kirchlich legal die gemischte Ehe eingehen könne, wenn der kathol. Pfarrer die Proclamation u. Copulation weigert. gr. 8. (6 B.) Stuttgart 1827, Löflund u. Sohn. geh. ⅓ thl.

— die Einheit der evangelischen Kirche. Ein Sendschreiben an

Hrn. D. Chr. Fr. v. Ammon, von M. Wahrlieb. 8. (5 B.) Neustadt 1827, Breslau, Holäufer in Comm. geh. ⅓ thl.

Ueber Geschäfts-Vereinfachung ꝛc. in Württemberg, vide Härlin.

— die Gleichstellung der Protestanten und Katholiken in den Deutschen Bundes-Staaten, aus dem Gesichtspunkte d. Rechtes. Mit besond. Bezuge auf das Königr. Sachsen, und das daselbst unterm 19ten Febr. 1827 hierüber erlassene Mandat. gr. 8. (7¼ B.) Hannover, Hahn'sche Hofbuchh. geh. 10 gr. od. 12½ sgr.

— eine, für das Kirchen- und Landschulwesen im Preuß. Staate seit 1820 getroffene, höchst folgenreiche Einrichtung, nebst Wünschen, daß diese Einrichtung noch weiter gestaltet werden möge. Von einem Preuß. Geistlichen. 8. (2 B.) Zerbst 1827, Kummer. geh. 4 gr. od. 5 sgr.

— die Wiederauflebung der Jesuiten, vide Wiederauflebung.

— die Entwickelung der productiven und commerziellen Kräfte des Preussischen Staates. gr. 8. (7 B.) Berlin, Schlesinger. geh. 16 gr. od. 20 sgr.

— den Schlesischen Leinwandhandel und die gegenwärtige Noth der Weber. Eine wahrhafte Darstellung, veranlaßt durch die darüber erschienenen Berichte in den Breslauer u. Berliner Zeitungen, von dem Magistrat u. der Kaufmanns-Societät in Landeshut. 8. (2 B.) Breslau, Max u. Komp. geh. 3 gr. od. 3¾ sgr.

— die Rechte der bayerischen Ständeversammlung in Beziehung auf Wünsche und Anträge an die Regierung. gr. 8. (1 B.) München, (Fleischmann in Comm.) geh. 2 gr. od. 2½ sgr.

— das bischöfliche Recht in der evangel. Kirche in Deutschland. (Aus dem 61. Hefte der Jahrbücher der Preuß. Gesetzgebung ꝛc. abgedr.) gr. 8. (11 B.) Berlin, Dümmler ⅔ thl.

— die gelehrten Schulen in Bayern, in Bezug auf den neu zu erwartenden Studienplan. Von einem prakt. Schulmanne. gr. 8. (4½ B.) Passau, Pustet. geh. 10 gr. od. 12½ sgr.

† Uebersetzungsbibliothek der griech. und röm. Klassiker. 1ste Abtheilung. Griech. Dichter. II — IV. 16. (24 B. u. 3 Bildn.) Prenzlau 1827, 28, Ragoczy. Subscr.-Pr. à n. ⅙ thl.

Inhalt.: II. Anacreon u. Sappho. Uebers. u. erklärt von K. L. Kannegießer. — III., IV.: Homer's Werke, übers. mit e. Einleit. u. erklär. Anmerk. von E. Schaumann. 1s u. 2s Bdchn. Ilias. I. II.

— derselben 2te Abtheil. Griechische Prosaiker. II. u. III. 16. (21 B. u. Polybius Bildn.) Ebend. 1828, à n. 4 gr. od. 5 sgr.

Inhalt. II.: Thukydides's Geschichte des peloponnes. Krieges. Uebers. mit Anmerk. von H. Müller. 1s Bdchen. — III.: Die Geschichtsbücher des Polybius. Uebers. mit Anmerk. von D. L. Storch. 1s Bdchen.

— derselben 3te Abtheil. Römische Dichter III. u. IV. Die Lustspiele des Terentius. Aus d. Latein. mit Anmerk. von D. A. Fr Wolper. 2s u. 3s Bdchen. 16. (22 B.) Ebend. 1827. geh. n. 8 gr. od. 10 sgr.

— derselben 4te Abtheil. Römische Prosaiker. IX — XVII. 16. (89¼ B. u. Sueton's Bildn.) Ebend. 1827, 28. à n. ⅙ thl.

Inhalt. IX. u. XII.: Caj. J. Cäsar's Werke. Uebers. mit Einleit. u. erläut. Anmerk. von D. L. Schaumann. 3s u. 4s Bdchen. —

X., XI.: Des Caj. Suetonius Tranq. Lebensbeschreibungen der zwölf ersten röm. Kaiser, übers. mit Anmerk. von C. G. F. Schenk 1s u. 2s Bdchen. — XIII., XIV.: M. T. Cicero, über das höchste Gut und das höchste Uebel, eine philosoph. Abhandl. in 5 Büchern. Uebers. u. mit den nothwend. Anmerk. erläutert vom Rector E. W. Eckermann. 1s u. 2s Bdchen. — XV. u. XVII.: Ciceros Bücher über die Divination u. das Schicksal, übers. mit Anmerk. von Eckermann. 1s u. 2s Bdchen. — XVI.: Die Naturgeschichte des Caj. Plinius Sec., übers. mit Anmerk. von M. Fritsch. 1s Bdchen. (Einzeln kostet jedes Bändchen n. 6 gr. od. 7½ sgr.)

‡ Uebersicht, geographisch-statistische, von Frankreich im Jahre 1828. (Nach Stein's Handbuch der Geographie, 5te Aufl.) 1 Blatt in gr. Fol. Leipzig, Hinrichs 4 gr. od. 5 sgr.

— (—) zur Charte des Osmanischen Reichs in Europa und Asien, von F. W. Streit. 1828. (Nach Stein's Handbuch der Geographie 5te Aufl.) 1 Blatt in gr. Fol. Ebend. ⅙ thl.

Die Charten von Frankreich und der Türkei, kosten illum. à ¼ thl.

— kurze, des Ganges und Resultats der bisher. Verhandlungen auf dem Bundestage über den Schutz des literarischen Eigenthums gegen den Büchernachdruck; mit einigen Bemerk. darüber. — Steht in „Jahrbücher der Geschichte u. Staatskunst vom Hofr. Pölitz."

— der Geographie aller fünf Erdtheile. Ein Leitfaden sowohl beim ersten als ausführl. Unterrichte für Lehrer u. Lernende. Neue Ausg. 8. (3½ B.) Arnstadt 1827, Mirus. br. 3 gr. od. 3¾ sgr.

— der Verordnungen, welche im Herzogthume Braunschweig in Ansehung der weltlichen Geschäfte der Prediger ergangen sind. 4. (5½ B.) Helmstädt, Fleckeisen. geh. 8 gr. od. 10 sgr.

Ulrich, D. G. C. J., Lehrbuch der Trigonometrie und Stereometrie. Mit 7 Kupfertaf. in gr. 4. — gr. 8. (38¼ B.) Göttingen, Deuerlich 3 thl.

Ulsamer, D. A., das Nachgeburtsgeschäft und seine Behandlung. Nach Thatsachen bearb. gr. 8. (7½ B.) Würzburg 1827, Stahel. geh. 14 gr. od. 17½ sgr.

Unger, A. Fr., de Parabolarum Jesu natura interpret. usu scholae exegeticae rhetoricae. 8 maj. (18¼ B.) Lipsiae, Reclam 1 thl. 12 gr. od. 1 thl. 15 sgr.

— D. Ephr. S., die Algebra für Geschäftsmänner, oder Anleitung zur Algebra und zu ihrer Anwendung auf die wichtigsten Gegenstände des prakt. Lebens. gr. 8. (36 B.) Leipzig, Barth 2 thl. 9 gr. od. 2 thl. 11¼ sgr.

— Dr. L. H., Commentatio medico-practica de morbis intestini coeci et de dignitate hujus visceris pathologica in dijudicanda passione colica et iliaca. 8 maj. (5 B.) Lipsiae, Hartmann 8 gr. od. 10 sgr.

— — und Dr. Fr. A. Klose, Summarium des Neuesten aus der gesammten Medicin, *vide* Summarium.

Ungern-Sternberg, E. Baron, Projectionslehre (Géométrie déscriptive.) Mit 12 Steintaf. gr. 4. (9½ B.) Leipzig, Brockhaus 1 thl.

‡ Unsere Zeit, oder geschichtliche Uebersicht der merkwürd. Ereig-

nisse von 1789 — 1830. Nach den vorzügl. franz., engl. und deutschen Werken bearbeitet von einem ehemal. Officiere der kais. franz. Armee. 32s — 51s Heft. Mit 20 Steindr. 16. (160 B.) Stuttgart 1827, 28, Expedition à n. 4 gr. od. 5 sgr.

Unsere Zeit. — Supplement-Heft. Nr. V. (Denkwürdigkeiten aus den Pariser Gefängnissen während der Schreckenszeit. Mit 1 Steindr. 16. (8 B.) Ebend. 1828. n. 4 gr. od. 5 sgr.

— — dasselbe. Außerordentl. Heft Nr. IX. (Bericht der Untersuchungs-Commisssion über die geheimen Gesellschaften u. die letztern Verschwörungen Polens.) Mit 1 Portr. 16. (7 B.) Ebend. 1827. n. 4 gr. od. 5 sgr.

Einzeln kostet jedes Heft 12 gr. od. 15 sgr.

Ergänzungen hierzu, vide: „Die Vorzeit." — „Zur Geschichte unserer Zeit."

‡ Unterhaltungen aus der Länder- u. Völkerkunde. Jahrg. 1828. 6 Hefte. Mit Steindr. 4. Hirschberg, Krahn 1½ thl.

‡ Unterhaltungsblatt für gebildete Stände. Jahrg. 1828. 156 Numm. gr. 4. Frankfurt, H. Wilmans n. 3 thl.

‡ Unterhaltungs-Blätter, allgemeine, zur Verbreitung des Schönen, Guten und Nützlichen. 2r Jahrg. 1828. in 2 Bden. oder 24 Heften. Mit Vign. 4. Hamm, Wundermann 4½ thl.

NB. Auch der 1ste Jahrg. 1827 kostet 4½ thl.

‡ — — für Welt- u. Menschenkunde, vide Bibliothek.

Unterholzner, K. A. D., ausführliche Entwickelung der gesammten Verjährungslehre aus den gemeinen in Deutschland geltenden Rechten. 2 Bde. gr. 8. (70 B.) Leipzig, Barth 5½ thl.

Unterricht, deutlicher, in dem Gebrauche der Neper'schen u. anderer Rechenstäbe bei dem Multipliciren, Dividiren, Ausziehen der Quadrat- u. Kubikwurzel und der Berechnung verschied. Münzsorten. Mit 1 Titelkupfer und den beilieg. Rechenstäben selbst. (in Kupferstich.) 8. (2½ B.) Leipzig, Magazin für Ind. geh. 8 gr. od. 10 sgr.

— von der hohen Würde und Gewalt des Bischofs, und den Pflichten der Gläubigen gegen denselben. Nebst einer Erklärung der bei seiner Einweihung statt findenden Ceremonien. Herausgeg. bei Gelegenheit der Konsekration des Herrn D. B. Boll, Metropoliten-Bischofs von Freiburg. 2te Aufl. 8. (2 B.) Freiburg 1827, Herder. geh. 3½ gr. od. 4½ sgr.

— in der christkathol. Religion für die reifere Jugend und für Erwachsene. 8. (11 B.) München 1827. (Landshut, Thomann) 4 gr. od. 5 sgr.

Ursino, Dr. G. Fr., Logarithmi VI Decimalium scilicet Numerorum ab 1 ad 100000 et Sinuum et Tangentium ad 10″, quibus additi sunt varii logarithmi et numeri, saepius in Mathesi adhibiti. 8 maj. (46½ B.) Hafniae 1827. (Lipsiae, Rein.) geh. n. 4 thl.

Uschold, J. N., Handbuch der Allgemeinen Geschichte der Völker und Staaten des Alterthums, in zusammenhängender Erzählung. 1s Buch. gr 8. (16 B.) Sulzbach, v. Seidel 1 thl.

Ulsteri, Prof. L., Rede, gehalten vor der studirenden Jugend Bern's, am Schulfeste den 10. May 1828 im 3ten Säcular-

Jahre der Bern. Reformation. Mit Anmerk. u. Beylagen. gr. 8. (4½ B.) Zürich, Orell. br. 6 gr. od. 7½ sgr.

Valenti, Dr. de, über den Verfall und Wiederaufbau der protestantischen Kirche. Ein Wort an Theologen und Laien. 2te, völlig umgearb. u. mit Zusätzen verm. Aufl. 8. (7½ B.) Düsseldorf, Schaub. geh. 14 gr. od. 17½ sgr.

Vasi, Ritter M., Neapel und seine Umgebungen. Aus d. Franz. von Fr. A. V. Frhr. Voit v. Salzburg. 8. (17½ B.) Nürnberg und Altdorf, Riegel und Wießner. geh. 2 thl.

Vater, D. J. S., synchronistische Tafeln der Kirchengeschichte, vom Ursprunge des Christenthums bis auf die gegenwärtige Zeit. 5te unveränd. Aufl. Nach dem Tode des Verf. mit e. Vorwort und einer kurzen Uebersicht seines Lebens herausgeg. von D. A. H. Niemeyer. gr. Fol. (31 B.) Halle, Waisenhaus-Buchhandlung 2 thl.

* Vaterlandskunde. Wochenschrift der Natur- u. Landeskunde, den techn. Gewerben, dem Neuen aus der Zeit, so wie einer gemeinnütz. Belehrung und Unterhaltung überhaupt gewidmet, für alle Stände. Herausgeg. von D. K. Gräbner. Jahrg. 1827. 52 Numm. 8. Arnstadt, Mirus. geh. 2 thl.

Veesenmeyer, M. G., Sammlung von Aufsätzen zur Erläuterung der Kirchen- Litteratur- Münz- und Sittengeschichte, besonders des 16ten Jahrhunderts. Mit 1 Steindrucktaf. 8. (16 B.) Ulm 1827, Stettin 1 thl. 4 gr. od. 1 thl. 5 sgr.

Veith, J. Em., das Friedensopfer, in einer Folgereihe katholischer Darstellungen. gr. 12. (13 B.) Wien, Armbruster. geh. 18 gr. od. 22½ sgr.

— — und J. P. Silbert, der Bothe von Jericho. 1s Bdchen. gr. 12. (10½ B.) Ebend. geh. 21 gr. od. 26¼ sgr.

Velde's, C. F. van der, Schriften. (Herausgeg. von C. A. Böttiger und Th. Hell.) 7te Liefer. oder 25r u. letzter Band. — Auch u. d. Titel: Lebenslauf und Briefe. 8. (9½ B. u. d. Verf. Bildniß.) Dresden u. Leipzig 1827, Arnold. — Als rest. — Alle 25 Bände kosten wegen Nachdruck jetzt noch 21 thl.

Die frühern Bände sind unter Theater und Romane in den vorhergehenden Catalogen verzeichnet.

† Velpeau, Alf. A. L. M., Abhandlung der chirurgischen Anatomie, oder Anatomie der Gegenden des menschlichen Körpers, in Bezug auf die Chirurgie betrachtet. 3te Liefer. Aus d. Franz. Mit 2 Tafeln. Abbild. gr. 8. (18 B.) Weimar 1827, Industrie-Comptoir. geh. 1 thl. 12 gr. od. 1 thl. 15 sgr.

— — derselben 4te Liefer., die chirurg. Anatomie des Beckens enthaltend. Mit 5 Taf. Abbild. gr. 8. (12¼ B.) Ebend. 1828. geh. 1 thl. 6 gr. od. 1 thl. 7½ sgr.

Vent, H. L. A., homiletisches Magazin über die evangelischen Texte des ganzen Jahres. 1r Thl., vom 1sten Adventsonnt. bis Pfingsten. gr. 8. (40 B.) Hamburg, Fr. Perthes 1⅔ thl.

Venturini, D. C., Chronik des 19ten Jahrhunderts, vide Chronik.

Verbesserungen, die, der berliner Hofkirchenagende vom Jahre 1822 durch den Nachtrag vom Jahre 1827, nebst einem Gut-

achten Speners über die wahre Besserungsweise in Religionssachen. 8. (7¼ B.) Eisenberg, Schöne. geh. 12 gr. od. 15 sgr

‡ Verhandlungen der Schweizerischen gemeinnützigen Gesellschaft. 17r Bericht 1827. — Auch u. d. Titel: Neue Verhandlungen ꝛc. über Erziehungswesen, Gewerbfleiß und Armenpflege. 4r Thl. gr. 8. (17⅓ B.) Zürich, Orell 20 gr. od. 25 sgr.

‡ — des Vereins zur Beförderung des Gartenbaues in den Kön. Preuß. Staaten. 7te Liefer. oder 3r Bd. 3s Heft. Mit 18 Kupfertaf. gr. 4. (18½ B.) Berlin 1827, (Nicolai in Comm.) geh. n. 3 thl. 4 gr. od. 3 thl. 5 sgr.

— derselben 8te Liefer. (4r Bd. 1s Heft.) Mit 1 illum. Kupfertaf. (die beim 2ten Hefte befindlich.) gr. 4. (28 B.) Ebend. 1827. geh. n. 2 thl. 16 gr. od. 2 thl. 20 sgr.

— derselben 9te Liefer. (4r Bd. 2s Heft.) Mit 2 Kupfertaf. gr. 4. (29 B.) Ebend. 1828. geh. n. 2 thl. 6 gr. od. 2 thl. 7½ sgr.

— der medicinisch-chirurgischen Gesellschaft des Kantons Zürich in den Jahren 1826 u. 27. (3 Hefte.) gr. 8. (28½ B.) Zürich, (Ziegler u. Söhne in Comm.) n. 1⅔ thl.

— der K. Leopold.-Carolin. Akademie der Naturforscher in Bonn. 13r Bd. 2te Abtheil., *vide* Acta.

— des zweiten Provinzial-Landtags der Mark Brandenburg und des Markgrafenth. Niederlausitz, gehalten zu Berlin im J. 1827. gr. 4. (6 B.) Berlin, Nauck. geh. n. 8 gr. od. 10 sgr.

Vermehren, D. Fr. B., das Kirchenrecht der deutschen Protestanten und Katholiken. Ein Grundriß zu Vorlesungen. Dabei, als Anhang, eine allgemeine Literatur des Kirchenrechts. gr. 8. (6 B.) Jena, Mauke. geh. 12 gr. od. 15 sgr.

Verordnung wegen der Erhebung der Eingangs-, Ausgangs- u. Durchgangsabgaben, und wegen Ergänzung der Zollordnung. (Gegeben den 30. Oct. 1827.) Fol. (6 B.) Berlin. (Leipzig, Cnobloch) n. 7 gr. od. 8⅓ sgr.

Versuch, die Mißverständnisse zu heben, welche zwischen dem Könige von England und dem Herzoge von Braunschweig durch den Grafen Ernst von Münster herbeigeführt worden. Von einem Privatmanne, aus officiellen Quellen. gr. 8. (13 B.) Hamburg, Hoffmann u. Campe. geh. 1 thl.

‡ (v. Münster's) Widerlegung ꝛc. Hannover, Hahn kostet ⅔ thl.

Verzeichniss, tabellarisches, der Arzneimittel, deren Benennung in den preuss. Dispensatorien seit einem Jahrhundert bis zum Erscheinen der neuesten Pharmacopöe verändert worden ist. Nebst e. Anhange, enthaltend eine Vergleichung der Berzelius'schen Bezeichnungen mit denen der neuesten Pharmacopöe. 8. (3 B.) Glogau u. Lissa, Neue Güntersche Buchhandlung. geh. 6 gr. od. 7½ sgr.

— allgemeines, der Bücher, welche in der Frankfurter u. Leipziger Ostermesse des 1828. Jahres ganz neu gedruckt, oder neu aufgelegt worden sind, auch derer, die künftig herauskommen sollen. gr. 8. (18 B.) Leipzig, Weidmann. geh. n. ⅔ thl.

— der in Mecklenburg befindl. Vollblut-Pferde. 1s Heft. Herausgeg. unter Autorität der Comitte für Mecklenburgs

Wettrennen. gr. 8. (2½ B.) Schwerin 1827, (Stiller.) Schrbp. n. 7 gr. od. 8¾ sgr.

Verzeichniß der erforderl. 70 Vorlese-Stellen, aus Jesaias, beim Vormittags-Gottesdienste für alle Sonn- u. Festtage des Kirchenjahres vom 1. Adventssonnt. 1827 bis dahin 1828, mit möglichst sorgfält. Berücksicht. des Inhalts der Episteln, so wie kirchl. Zeiten u. Festereignisse gewählt. 8. (1 B.) Leipzig 1827, Andrä 2 gr. od. 2½ sgr.

— vollständig alphabetisches, der in der preußischen Monarchie mit Ein- oder Ausgangs-Abgaben belegten oder ganz frei bleibenden Gegenstände. Mit Hinweis. auf die namentl. Haupt- u. Unter-Rubriken der Erhebungs-Rolle. Nach der Nomenclatur E. hohen Ministerii. Vermehrt u. nach der K. Preuß. Erhebungs-Rolle v. 30. Oct. 1827 berichtigt von einem prakt. Preuß. Zollbeamten. gr. 8. (6½ B.) Leipzig, Klein. geh. ¾ thl.

— dasselbe mit Beifügung der Abgaben-Sätze. 4. (12¼ B.) Ebend. geh. 1 thl.

Vetten, J. W., Predigt bei der Einführung des ev. Schullehrers Hr. R. Pott in Linnich, am 6. Mai 1827. gr. 8. (1½ B.) Linnich 1827; Aachen, Mayer in Komm. geh. 2 gr. od. 2½ sgr.

Vignola's Lehre von den fünf Säulenordnungen, oder Anleitung in der bürgerlichen Baukunde; in 32 Blättern mit (13 B.) Erklärung. Gezeichn. von M. Holm, in Stein grav. von Henckel, gedr. von J. Lacroix. — Système des cinq ordres de Colonnes d'après Vignole etc. gr. Fol. (München, Finsterlin in Comm.) br. 5 thl.

Villers, Versuch üb. die Reformation Luthers. 2te Aufl., *vide* Luther.

Virgilii, Aeneis, von Hohler, *vide* Ausgabe Latein. Classiker.

Vogel, Dr. E. F., de singulari historiae studio, primario verae jurisprudentiae fonte Commentatio. 4 maj. (4½ B.) Lipsiae, libr. Hinrichs in comm. 6 gr. od. 7½ sgr.

— Dr. Ign. A., de lingua graeca optima juventutis germanicae ad scientiam patrii sermonis duce. Dissertatio. 8 maj. (5 B.) Vratislaviae, Leuckart 8 gr. od. 10 sgr.

— D. S. G., Beweis der unschädlichen und heilsamen Wirkungen des Badens im Winter, nebst Belehrungen über die zweckmäß. Art des Gebrauchs der Bäder und Trinkcuren zur Winterszeit. 8. (2½ B.) Berlin, Th. Enslin. geh. 6 gr. od. 7½ sgr.

*Vögelin, J. C., Geschichte der Schweizerischen Eidsgenossenschaft, 1r Bd. 2te umgearb. u. verb. Aufl. gr. 8. (55 B.) Zürich 1827, Geßner 1 thl. 21 gr. od. 1 thl. 26¼ sgr. — Weiß Papier 2 thl. 8 gr. od. 2 thl. 10 sgr.

Voigt, K. W. Th., über Freiheit und Nothwendigkeit, aus dem Standpunct christlich-theistischer Weltansicht. Eine philosophisch-theolog. Untersuchung. gr. 8. (9 B.) Leipzig, Hartmann 16 gr. od. 20 sgr.

Voigtländer, J. A., Briefe über das Christenthum. Ein Gegenstück zu den Briefen über den Rationalismus und denen über den Supranaturalismus. 8. (7½ B.) Dresden u. Leipzig, Arnold. geh. 12 gr. od. 15 sgr.

— — Christenthum und Widerchristenthum. Ein Versuch, die

evangel. Wahrheit darzustellen und zu vertheidigen. Neue wohlfeil. Ausg. 8. (5 B.) Ebend. geh. 8 gr. od. 10 sgr.

‡ Voit, Kreis-Bau-Inspector, die Landbaukunst in allen ihren Haupttheilen ꝛc. In 4 Theilen. — 3r Thl., in besond. Rücksicht auf Gebäude zur Leitung der Staatsgeschäfte, zur Erhaltung öffentl. Sicherheit, von Gebäuden des Militärs, zur Beförd. der Industrie und der Wohlthätigkeit. Mit 10 Kupfertaf. in gr. Fol. — gr. 8. (30 B.) Augsburg, v. Jenisch u. Stage 2 thl. 18 gr. od. 2 thl. 22½ sgr.

Volbeding, M. J. E., die Uebergabe des Augsburg. Glaubensbekenntnisses am 25. Juni 1530 und das Leben Philipp Melanchthons. Eine Vorbereitungsschrift auf das Jubeljahr der evangel. Kirche 1830; für Leser aus allen Ständen und für Schulen. Mit Melanchthons Bildn. 8. (6 B.) Leipzig, Laufer. geh. 8 gr. od. 10 sgr.

Volksfreund, der, 1r Jahrg. 1827. 12 Hefte. Redig. von D. Rauschnick. 2r Abdruck (von Heft 1 u. 2.) gr. 8. (24⅓ B.) Elberfeld, Weise 1 thl.

— derselbe 2r Jahrg. 1828. 12 Hefte. Redig. von D. A. J. Becher. gr. 8. Ebend. 1 thl.

— der erzgebirgische, eine Monatsschrift zur Belehrung und Unterhaltung für den Bürger u. Landmann. 9r Jahrg. 1828. 12 Hefte. 4. Zwickau. (Leipzig, Magazin f. Ind.) 18 gr. od. 22½ sgr.

Volks-Kalender, gemeinnützig-unterhaltender, für die Königlich-Preußische Monarchie. 9r Jahrg. 1828. 1ste Abthl. Mit Vign. Rechtmäß. Ausg. 8. (12 B.) Hamm, Wundermann. geh. ⅓ thl.

‡ Volks- und Geschäfts-Kalender, Rheinisch-Westphälischer für das Schaltjahr 1828. 2r Jahrg. (4 B. in 8. u. 6 B. in gr. 12.) Hamm, Schulz. geh. n. 8 gr. od. 10 sgr.

Der Jahrg. 1827 ist jetzt zu 6 gr. od. 7½ sgr. zu haben.

Volkslieder, Serbische, in's Deutsche übertragen von P. v. Goetze. gr. 12. (10 B.) St. Petersburg 1827. (Leipzig, Cnobloch.) geh. n. 1 thl.

‡ Volksschulfreund, Sächsischer, eine Zeitschrift, herausgeg. von G. F. Döhner und Chr. Tr. Otto. 4r Jahrg. 1828. 3 Hefte. 8. Freiberg, Craz u. Gerlach in Comm. n. 1½ thl.

‡ Volksschullehrer, der, eine Zeitschrift, herausgeg. von D. W. Harnisch. 5r Bd. 2 Hefte. 8. Halle, Anton 1½ thl.

† Volksschullehrerverein, der, eine Zeitschrift in zwanglosen Heften. — 3s Heft. 8. (9 B.) Nürnb. Riegel u. W. 12 gr. od. 15 sgr.

† Voltaire's und Rousseau's auserlesene Werke. In neuen Uebersetzungen. 16s — 22s Bdchen. — Auch unter den Titeln: 16s — 18s: Voltaire, Geschichte Peter des Großen. Aus d. Franz. von Fr. Gleich. 3 Thle. — 19s, 20s: Dessen philosoph. Gespräche und Unterhaltungen. 2 Thle. — 21s, 22s: Rousseau, Emil, oder über Erziehung. Uebers. von J. H. G. Heusinger. 2 Thle. 16. (67¼ B.) Leipzig 1827, 28, Hartmann. geh. 1 thl. 18 gr. od. 1 thl. 22½ sgr.

‡ Von der katholischen Kirche. Eine Schrift in zwanglosen Heften. (Herausgeg. vom Pfarrer v. Dittersdorf in Gold-

berg) 3s u. 4s Heft. 8. (20½ B. u. 2 Vign.) Breslau 1827, 28, Mar u. Komp. 1 thl.

Vorstellungen aus der Bibel alten und neuen Testaments, Sechzig bildliche, mit historischem Texte begleitet von D. J. R. Zappe. (Neue Ausgabe.) Lexicon-8. (60 feine Kupfertaf. u. 16½ B. Text.) Wien, Gerold in Comm. br. n. 6 thl.

‡ Vorzeit, die, für 1828. Herausgeg. von D. K. W. Justi. 8. (23½ B. u. 6 Steindr.) Marburg, Garthe. geb. n. 1⅔ thl.

Vorzeit, die, dargestellt in historischen Gemälden, Erzählungen ꝛc. Zur Belehrung und Unterhaltung. 1s Heft. 16. (7½ B. u. 1 Kupfer.) Ulm, Ebner 4 gr. od. 5 sgr.

Als Zugabe zu dem Werke: Unsere Zeit.

Wachler, A. W. J., Thomas Rehdiger und seine Büchersammlung in Breslau. Mit Vorwort von D. L. Wachler. Nebst Rehdigers Bildniß. gr. 8. (5½ B.) Breslau, Grüson u. Comp. 16 gr. od. 20 sgr.

— Dr. L., die Pariser Bluthochzeit. 2te berichtigte u. vermehrte Ausg. gr. 8. (8½ B.) Leipzig, Barth 15 gr. od. 18¾ sgr. Velinp. 18 gr. od 22½ sgr.

— — Lehrbuch der Geschichte, zum Gebrauche in höheren Unterrichtsanstalten. 5te verb. u. verm. Aufl. gr. 8. (31 B.) Breslau, Graß, Barth u. Comp. 1 thl. 12 gr. od. 1 thl. 15 sgr.

† Wachsmuth, Prof. W., Hellenische Alterthumskunde aus dem Gesichtspunkte des Staates. 1r Thl.: Die Verfassungen und das äußere politische Verhältniß der hellenischen Staaten. 2te Abtheil.: Von den Perserkriegen bis zum Untergange der hellen. Selbstständigkeit. gr. 8. (35½ B.) Halle, Hemmerde u. Schwetschke 2 thl. 18 gr. od. 2 thl. 22½ sgr.

Wachter, D. F., Forum der Kritik ꝛc., vide Forum.

— U. B., Gottfried und Maria, oder die Wallfahrt in's Wildkirchlein. Mit einer Beschreibung u. Abbild. dieser merkwürdigen Stelle des Appenzellergebirgs in der Schweiz. 8. (9½ B. u. 1 Kupfer.) St. Gallen, (Huber u. Comp.) br. n. 9 gr. od. 11¼ sgr.

Wagener, Superint. S. Chr., das Leben des Erdballs und aller Welten. Neue Ansichten und Folgerungen aus Thatsachen. Allen Erforschern und sinnigen Freunden der Natur gewidmet. Mit 7 Kupfertaf. gr. 8. (49 B.) Berlin, Amelang 2 thl. 18 gr. od. 2 thl. 22½ sgr.

Wagner's Ernst, sämmtliche Schriften. Ausgabe letzter Hand, besorgt von Fr. Mosengeil. 8r — 10r Bd. 16. (38 B. 1 illum. Kupfert. u. 1 Musikbeil.) Leipzig, G. Fleischer. als rest.

— — dieselben 11r u. 12r Bd. lebensgeschichtl. Nachrichten u. Mittheilungen aus des Dichters Nachlaß enthaltend. 16. (30 B.) Ebend. Pr.-Pr. 1 thl. — Alle 12 Bde. n. 5 thl.

— J. Ph., über Merinos-Schaafzucht in Bezug auf die Erfordernisse der Wolle für ihre Anwendung. Ein Versuch als Leitfaden beim Unterricht und zur Selbstbelehrung für Landwirthe. Mit Berücksichtigung nördl. Gegenden. gr. 8. (30½ B. u. 7 Steintaf.) Königsberg, Bornträger 2½ thl.

† Wahrheit aus Jean Pauls Leben. 3s Heftlein. 8. (27½ B.) Breslau, Max u. Komp. Velinp. 2 thl. 8 gr. od. 2 thl. 10 sgr.

Dieser interessante Kommentar zu Jean Pauls Schriften ist nicht in dessen sämmtlichen Werken, bei Reimer, erschienen.

† Waldhoer, M., theoretisch-pract. Clavier-, Partitur-, Präludier- und Orgel-Schule, sowohl für Anfänger als auch schon geübtere Clavier- und Orgel-Spieler. 3r Thl. qu. Fol. Kempten, (Leipzig, Central-Compt.) geh. n. 1 thl. 20 gr. od. 1 thl. 25 sgr.

Wallroth, Dr. Fr. Guil., Rosae plantarum generis historia succincta, in qua rosarum species tum suae terrae proventu, tum in hortis natas suppositicias secund. normas naturales ad stirpium besses tres primitivos revocat inque specimi-num natorum fidem rhodologorum et rhodophilorum captui accomm. 8 maj. (20⅓ B.) Nordhusae, Koehne 2 thl.

Walther, G. H., Observationum in C. Corn. Taciti Opera conscriptarum specimen alterum, quo viro clariss. atque doctiss. Tr. Fr. Benedict pie gratulatur. 8maj. (3 B.) Halae, Hemmerde et S. 6 gr. od. 7½ sgr.

Waltoni, Dr. B., in biblia polyglotta Prolegomena specialia recogn. Dathianisque et varior. notis suas immiscuit Fr. Wrangham. II Tom. 8 maj. (74½ B. 2 Tab., 2 Steintaf. u. 3 Holzschn.) Cantabrigiae. (Lipsiae, Fr. Fleischer.) Velinp. cart. n. 10 thl. 12 gr. od. 10 thl. 15 sgr.

Wanderer, der, auf dem Felde der Geschichte, Länder und Völkerkunde, der Sittenlehre, der Gewerbskunde, der Land- u. Hauswirthschaft und des Gemeindewesens. Zeitschrift für Stadt u. Land. In Verbindung mit Mehreren herausgeg. von Th. Varnhagen. Jahrg. 1828. 6 Doppelhefte, mit Steintaf. 4. Schmalkalden, Varnhagensche Verlagsh. n 1⅓ thl.

Wandermann, Tobias, oder der gottesfürchtige Handwerksgeselle in der Fremde. Ein Musterbüchlein für alle wandernde Handwerksgesellen. (Vom Pfarrer Ch. Ph. H. Brandt.) 12. (14½ B.) Nürnberg 1827, Riegel u. Wießner. br. 8 gr. od. 10 sgr.

Als 2r Thl. hierzu kann das † „Reisebuch für Handwerker. 3te Aufl. mit 411 Reiserouten durch Deutschland ꝛc." (Berlin, Cosmar u. Krause) 1827. br. 15 gr. od. 18¾ sgr. sehr empfohlen werden.

Wäre es nicht Zeit, dem Unwesen der Afrikanischen Raubstaaten endlich ein Ziel zu setzen? Ein Wort zur Beherzigung an alle hierbei interessirte Mächte. 8. (4½ B.) Berlin, Duncker u. Humblot. geh. 8 gr. od 10 sgr.

Warnkoenig, L. A., Oratio de jurisprudentia gentium Europaearum una eaque assiduo doctorum commercio excolenda. 8 maj. (4½ B.) Lovanii; Aachen, Mayer. geh. n. ⅓ thl.

Weber, Vice-Dir. Prof. v., Idee des Staats und der Staatskunst. — Steht in „Jahrbücher der Geschichte und Staatskunst vom Hofr. Pölitz."

— Carl Maria v., hinterlassene Schriften. (Herausgeg. von Th. Hell.) 1r u. 2r Bd. 8. (25⅓ B.) Dresden u. Leipzig, Arnold. 2 thl. 4 gr. od. 2 thl. 5 sgr.

Der 1ste Bd. auch u. d. Titel: Tonkünstlers Leben, eine Arabeske.

Die Aufsätze des 2ten Bandes beziehen sich auf Tonkunst im Allgemeinen.

Weber, Chr. Fr., Doctrina aevi primi ac prisci praecipue Mosaici de Ente summo. Opusculum, quod memoriae J. God. Eichhornii pie et religiose dicat. 8 maj. (4 B.) Stuttgardiae, Sonnewald. geh. 8 gr. od. 10 sgr.

— D. G., pragmat. Geschichte der Verhandlungen der Landstände des Großherzogth. Hessen im J. 1827 über die proponirte neue Stadt- und Landgerichtsordnung und die damit in Verbindung stehenden weiteren Gesetze nach officiellen Quellen dargestellt. gr. 8. (12 B.) Darmstadt, Leske. geh. ¾ thl.

— H., Zeitblatt für Gewerbtreibende, vide Zeitblatt.

— D. J. v., Lichter. Für Erbauung suchende Christen. 1ste Reihe. 2te Aufl. Mit 1 Kupfr. 12. (6 B.) München, Giel. 8 gr. od. 10 sgr.

Die 2te Reihe und Neue Reihe, von Prof. D. J. Weber, 1817 u. 1820 (23½ B. u. 2 Kupfer) Ebend. kosten 1 thl. 6 gr. od. 1 thl. 7½ sgr.

† — Dr. M. J., die Zergliederungskunst des menschlichen Körpers. Zum Gebrauche bei den Secirübungen. 2te Abtheil. — Auch u. d. Titel: Elemente der speciellen Anatomie, in Verbindung mit der speziellen Zergliederungskunst. 1ste Abtheil. Anatomie der Muskeln und Bänder. gr. 8. (12 B.) Bonn, Habicht 20 gr. od. 25 sgr.

Wedekind, D. G. Frhr. v., über die Bestimmung des Menschen und die Erziehung der Menschheit, oder: Wer, wo, wozu, bin ich, war ich und werde ich sein. In Verhandlungen. gr. 12. (12½ B.) Gießen, Heyer's Verlagsh. geh. 1 thl.

— G. W. Frhr. v., Jahrbücher der Forstkunde, vide Jahrbücher.

Wedemeyer, Dr. G., Untersuchungen über dem Kreislauf des Bluts und insbesondere über die Bewegung desselben in den Arterien und Capillargefässen, mit erklär. Hindeutungen auf pathologische Erscheinungen. gr. 8. (31½ B.) Hannover, Hahn'sche Hofbuchh. 2 thl. 8 gr. od. 2 thl. 10 sgr.

Weg, der, zum Himmel, oder: Andachten der christlichen Kirche auf alle Tage und Feste des Jahrs. Für Katholiken. Vom Uebersetzer der Religion nach Racine. 2te, verm. Orig.-Ausg. Mit 3 schönen Kupfern. 8. (27½ B.) Würzburg, Etlinger. 16 gr. od. 20 sgr. — Schreibp. 1 thl.

Wegnern, Dr. A. Fr. V. de, Manichaeorum Indulgentias, cum brevi totius Manichaeismi adumbrat. e fontibus descripsit. 8 maj. (12½ B.) Lipsiae 1827, Reclam 1 thl.

Wegweiser durchs Riesengebirge. 2te stark vermehrte Aufl. Mit 1 Karte des Gebirges. 8. (3 B.) Glogau u. Lissa, Neue Günterſche Buchhandl. br. 12 gr. od. 15 sgr.

Weib, das, im natürlichen Gewande, oder: die schwere Kunst: das Herz der Frauen, Mit freiem Auge zu durchschauen. Ein nothwendiges Handbüchlein für die Männerwelt überhaupt, insbesondere für Heiraths-Candidaten. Herausgeg. von Justus Hilarius. Mit 1 allegor. Kupfer. 16. (19 B.) Meißen, Gödsche. geh. 20 gr. od. 25 sgr.

Weichsel, F. F., Zusätze zum Commentar der Königl. Preuß.

Gemeinheits-Theilungs-Ordnung vom 7ten Jun. 1821. gr. 8. (11¼ B.) Magdeburg 1827, Heinrichshofen 12 gr. od. 15 sgr.
Der Commentar selbst, 1824, kostet n. 16 gr. od. 20 sgr.

Weidenkeller, D. J. J., Wie und auf welche Weise kann in kürzester Zeit und am zweckmäßigsten die Pferdezucht in Bayern, ohne vom Staate neue Aufopferungen zu fordern, gehoben und vervollkommnet werden? Nebst einem Entwurf einer Verfassung des Landgestüts, und über Vereine zur Beförderung vaterländ. Pferdezucht. gr. 8. (4 B.) Dinkelsbühl, Walthr. (Leipzig, Central-Compt.) 6 gr. od. 7½ sgr.

Weihe, der Feyerstunden, ein dreiblumiges Herzens-Sträußchen (für die Jugend) 1s Bdchen. 1s—4s Heft. 16. (8 B. u. 4 illum. Steindr.) Augsburg, Schlosser. Subscr.-Pr. ⅓ thl. — In 8 auf Velinp. ⅔ thl. — Extra fein Basler Velinp. 1 thl.

‡ Weihe, D. A., deutsche Gräser. Für Botaniker und Oekonomen getrocknet und herausgeg. 14te Sammlung von 25 Arten. Fol. Lemgo, Meyer'sche Hofbuchh. In Mappe n. 1 thl.

Weihnachts- und Neujahrs-Geschenk, vide Seidenstückers Eutonia.

Weiland, C. J., Bericht und Aktenstücke über einen wissenschaftlichen (kirchenrechtlichen) Streit auf der Hochschule zu München. gr. 8. (3 B. München) 1827. (Landshut, Thomann) geh. n. 7 gr. od. 8¾ sgr.

Weinhold, Dr. C. A., über die Population und die Industrie, oder kritischer Beweis, dass die Bevölkerung in hochkultivirten Ländern den Gewerbfleiss stets übereile. gr. 8. (6 B.) Leipzig, Taubert. geh. 12 gr. od. 15 sgr.

Weinlehre, praktische, oder der vollkommene Kellermeister. — Den Weintrinkern zur Belehrung — den Weinhändlern zur Beherzigung empfohlen. 2te sehr verb. u. verm. Aufl. 8. (7 B.) Leipzig, Fest 12 gr. od. 15 sgr.

Weinzauber. Deutschlands Liedertafeln zugedacht. 16. (3 B.) Greifswald, Mauritius. geh. 4 gr. od. 5 sgr.

Weiss, P., Tabellen zur Vergleichung des Maasses u. Preises der Bayer., Brabanter, Pariser, Engl., Italien., Leipziger und Wiener Elle, nach dem Verhältniss der Pariser Linien ganz neu bearb. Nebst einer Calculations-Tabelle der Souverainsd'or u. Ducaten. 2te Aufl. 8. (7½ B.) Augsburg, Wolff. Schreibp. geh. 12 gr. od. 15 sgr.

Weisse, Dr. Chr. H., de Platonis et Aristotelis in constituendis summis philosophiae principiis differentia. Commentatio. 8 maj. (2½ B.) Lipsiae, Barth. geh. 6 gr. od. 7½ sgr.

Weißker, Justizr. Fr. Chr., über das Verfahren des Richters bei einem angetragenen Eid, worüber sich der Delat noch nicht erkläret hat, in denjen. Ländern, wo die Churſächs. Alte Prozeßordnung v. J. 1622 recipirt, die achttägige Nothfrist der Anerbietung zur Eidesleistung aber durch besond. Landesgesetze aufgehoben ist. 8. (1½ B.) Jena 1827, Cröker. geh. 2 gr. od. 2½ sgr.

Weitzel, Hofr., Canning. — Steht in „Jahrbücher der Geschichte u. Staatskunst vom Hofr. Pölitz."

Welcker, Dr. C. Th., über das rechte Verhältniss von bür-

gerlicher Ordnung, Kirche und Schule, mit Rücksicht auf Badische Staatsgrundsätze. Eine academ. Rede. gr. 8. (3 B.) Freiburg, Herder 6 gr. od. 7½ sgr.

Welt, die bunte, oder Bilder und Geschichten, Lieder und Weisen zur Ergötzung u. Belehrung für wißbegier. Kinder. qu. 8. (2 B., 9 illum. Steintaf. u. 1 Musikbeil.) München, Michaelis. geb. 12 gr. od. 15 sgr.

Weltall, das, ein geographisch-statistisch-naturhistor. Handwörterbuch, mit Berücksichtigung des Wissenswürdigen aus der Weltgeschichte. Aus authentischen u den neuesten Quellen geschöpft und in alphabet. Ordnung zusammengestellt. 1r Bd. 5 Hefte u. 2r Bd. 1s — 3s Heft. Mit 8 Steindr. 12. (32 B.) Frankfurt, Friederich in C. Subscr.-Pr. à n. 4½ gr. od. 5⅜ sgr.

* Weltwunder, neue hundert, Naturereignisse und außerordentliche Erscheinungen auf und unter der Erde, im Stein-, Thier- und Pflanzenreiche, im Meere, in der Luft und an dem Monde. Zweckmäßig geordnete und viel vermehrte Uebersetzung von v. Propriac's neu erschienenen Merveiles du monde. 2te stark vermehrte Aufl. Mit 4 Kupfern. 8. (21¼ B.) Kaschau, Wigand. br. 2 thl.

Weneck, Overhofger.-R. D., Beitrag zur rechtlichen Beurtheilung des Städelschen Beerbungsfalles. gr. 8. (3¼ B.) Leipzig, Barth. geh. 7½ gr. od. 9¼ sgr.

Wendt, A., über Zweck und Mittel, Gegenwart und Zukunft der Freimaurerei. Ein Cyklus von Maurerreden. Nebst einem Anhange maurer. Reden damit in Verbindung stehenden Inhalts. (Als Manuscript für Brüder.) 8. (10¼ B.) Leipzig, W. Vogel. geh. 14 gr. od. 17½ sgr.

‡ D. Chr. E. v., Leitfaden zu Vorlesungen über den bayerischen Civilproceß nach der Ordnung des Cod. iur. bav. iud. mit beständ. Rücksicht auf des Verfassers vollständiges Handbuch. Mit 7 Zugaben. gr. 8. (6 B.) Nürnb. Riegel u. W. ½ thl.

Wenzel, Dr. K., die Heilkräfte des Wasserfenchelsamens, besonders in Lungensuchten, im Psoasabscesse, in äusseren Geschwüren und im Keichhusten, dann die wurmwidrige Eigenschaft des Krotonöls. gr. 8. (9 B.) Erlangen, Palm u. Enke 12. gr. od. 15. sgr.

Werneck, K. Frhr. v., Manuscript eines Clausners, vide Mscrpt.

Wernhard, J., Regenten-Reihe des Erlauchten Wittelsbacher Hauses, mit Beginnung der Agilolfinger, Karolinger, oder genealog. Verzeichniß aller Herzoge und Könige von Bayern, mit den hiezu nöthigen Stammtafeln belegt. Nebst e. Anhange der sämmtl. Regenten von der Pfalzgrafschaft am Rhein, von welchen viele Churfürsten in Bayern waren. 2 Bde. gr. 8. (16 B., 10½ B. Tab. und Ludwig I. Bildniß) Dinkelsbühl, Walthr 1827. (Leipzig, Central-Compt.) 1½ thl.

Der 2te Bd. auch u. d. Titel: Regenten-Reihe der Könige und Kaiser von Teutschland, mit den Merovingern angefangen, bis auf unsere Zeiten.

Wessel, J., Gedichte. 8. (6½ B.) Itzehoe 1827, (Barthmann u. S.) br. 20 gr. od. 25 sgr.

Wessenberg, Ign. H. v., die christlichen Bilder, ein Beförderungsmittel des christlichen Sinnes. 2r Bd. gr. 8. (41½ B. u. 9 Kupfer.) Constanz 1827, Wallis. als rest. — Beide Bde kosten br. n. 7½ thl. — Velinp. n. 9thl. 20gr. od. 9 thl. 25 sgr.

Sämmtliche Kupferstiche, mit Ausnahme der 2 Titel-Vign. (Bildn. von Raphael und L. da Vinci) — 17 Blätter — sind in den ersten Abdrücken, auf Velinp. in Roy.-4., für n. 4⅔ thl. apart zu haben.

— — das Volksleben zu Athen im Zeitalter des Perikles, nach griechischen Schriften. 2te verb. u. verm. Ausg. gr. 8. (22½ B. u. 8 Kupfer-Vign.) Zürich, Orell. Velinp. cart. 1⅔ thl.

Westrumb, D. A. H. L., Lehrbuch der Naturgeschichte, vide Fröbing.

— D. J. Fr., Materialien für Branntweinbrenner, oder Bemerkungen u. Vorschläge über die Verbesserung des Brenngeschäftes und über die Veredelung des gemeinen Fruchtbranntweins zu Weinbranntwein, Rumm, Arrack u. Liqueuren. Aus d. Verf. nachgelass. Papieren herausgeg. von D. A. H. L. Westrumb. 8. (11½ B.) Hannover 1827, Helwing ⅔ thl.

Wetzler, Medicinal-R. J. Ev., über den Nutzen und Gebrauch des Püllnaer Bitterwassers. 3te verm. u. verb. Aufl. 8. (6½ B.) Augsburg, Wolff. geh. 12 gr. od. 15 sgr.

Weyden, E., Griechen-Lieder. 1s Heft. Navarin. gr. 8. (1 B.) Bonn, Habicht. Velinp. geh. 4 gr. od. 5 sgr.

Wichers, Dr. R. H. Eijssonio, Disquisitio critica de fontibus et auctoritate Cornelii Nepotis. 8 maj. (8½ B.) Groningae, van Boekeren. (Lipsiae, Barth) 16 gr. od. 20 sgr.

Widenmann, J. J., die Umgebungen von Nürnberg. Ein Taschenbuch für Lustwandler. Mit 8 Ansichten von Fr. Geisler. 16. (15 B.) Nürnberg, Stein. br. n. 1 thl.

Wie Heinrich von Eichenfels zur Erkenntniß Gottes kam. Eine Erzählung für Kinder und Kinderfreunde. Vom Verf. der Ostereyer. (Chr. Schmid.) 3te verb. Aufl. 12. (4½ B.) Landshut, Krüll 3 gr. od. 3⅓ sgr.

Wie steht es mit der Freiheit des Handels in Deutschland? Ein Wort der Beherzigung zu seiner Zeit. 8. (1 B.) Leipzig, Glück. geh. 2 gr. od. 2½ sgr.

Eine weitere Ausarbeitung hiervon, *vide* H. W. Schwarz.

Wiecke, K. W., Abriß der allgemeinen Geschichte. Eine Grundlage bei dem universalhistor. Unterrichte in den obern Gymnasialklassen. 1ste Abtheil. — Auch u. d. Titel: Abriß der alten Geschichte. gr. 8. (18 B.) Glogau u. Lissa 1827, Neue Günthersche Buchh. 16 gr. od. 20 sgr.

— — tabellarische Uebersicht der allgem. Geschichte, als Hülfsmittel bei dem histor. Unterrichte in den obern Gymnasialklassen. 1ste Liefer. Tabellen zur alten Geschichte. gr. Fol. (9 B.) Ebend. 1827 12 gr. od. 15 sgr.

Wiedemann, G. Fr., Libellus precum in usum hominis christiano-catholici. 12. (9½ B.) Landish. 1827, Thomann ½ thl.

— — Manuale precum in usum sacerdotum et clericorum, nec non ad statum clericalem adspirantium. Edit. III. aucta et emend. 12. (12½ B.) Ibidem 1827 12 gr. od. 15 sgr.

— Rektor W. J., der junge Deklamator, ein Angebinde für

Söhne und Töchter. (16 Bdchen.) 8. (23 B.) Magdeburg, Creutz. br. 21 gr. od. 26¼ sgr.

Wiederauflebung, die, der Jesuiten. Ein Gespräch in der Unterwelt. Von F. X. W. 8. (5½ B.) Regensburg, Reitmayr. geh. 8 gr. od. 10 sgr.

‡ Wiese, Dr. W. F., Vorbereitung auf akademische und Staats-Prüfungen in den wichtigsten und schwersten Lehren der Rechtswissenschaft; entworfen für die Examinanden. 6s Heft. Lehren des gemeinen in Deutschland geltenden Lehn-Rechts. 8. (7½ B.) Halle, Fr. Ruff. 10 gr. od. 12½ sgr.

Wießner, D. A., pragmat. Geschichte der religiösen Kultur und des sittlichen Lebens der Christen, von der Begründung des Christenthums bis auf die neuesten Zeiten. 1r Thl. gr. 8. (38 B. u. 2 B. Tab.) Berlin, Th. Enslin 3 thl.

Wietz, J. K., Palästina, oder: das heilige Land. Bearb. nach den getreuesten Berichten bewährter Augenzeugen. gr. 8. (9 B. u. 1 Plan.) Prag 1826. (Leipz., Mag. f. Ind.) geh. ⅓ thl.

— — dasselbe mit 36 bildl. Darstellungen u. 1 Charte. gr. Fol. Ebend. In braunen Abdrücken 15 thl. — Schwarz 10 thl.

‡ — — Streifzüge im Gebiete der Länder- und Völkerkunde. Nach den besten neuesten Werken für die reifere Jugend bearb. 14s Bdchen.: Kurze unterhalt. u. belehr. Beschreibung von den britt. Reiche in Europa, der Insel Ceylon, Tiebet und Tungusien in Asien. Mit 8 illum. Kupfern. 12. (3 B.) Ebend. 1827. geh. 14 gr. od. 17½ sgr. — Schwarz ⅓ thl.

— — desselben 15s Bdchen: Beschreibung von der Schweiz und Berberei, dann die Länder der Kaffern. Mit 8 illum. Kupfern. 12. (3 B.) Ebend. 1828. geh. 14 gr. od. 17½ sgr. — Schwarz 8 gr. od. 10 sgr.

Wigand, D. P., Auch ein Wort über Oeffentlichkeit und Mündlichkeit des gerichtlichen Verfahrens, und über die Wünsche der Rheinprovinzen, wegen Einführung und Revision der K. Preuß. Gesetzgebung. gr. 8. (13 B.) Lemgo, Meyer ⅔ thl.

Wilbrand, Dr. J. B., Uebersicht des Thierreichs nach natürlichen Abstufungen und Familien. Zum Gebrauche bei Vorlesungen. 1 Tabelle in gr. Fol. Giessen, Heyer's Verlagshandlung 4 gr. od. 5 sgr. — Schreibp. 6 gr. od. 7½ sgr.

— — Was ist Physiologie? und wie ist diese Wissenschaft zu behandeln? Vorlesung. 8. (3 B.) Frankfurt 1827, Sauerländer. Velinp. geh. 6 gr. od. 7½ sgr.

Wildberg, Dr. C. F. L., Handbuch der Diaetetik für Menschen im gesunden Zustande. gr. 8. (23 B.) Leipzig, Cnobloch. geh. 1 thl. 6 gr. od. 1 thl. 7½ sgr.

— — über einige neue Untersuchungen bei Obductionen neugeborner Kinder, zur Vervollständigung der Pneobiomantie. 8. (1½ B.) Leipzig, Hartmann. geh 4 gr. od. 5 sgr.

Wilder, J. Ch. J., Lieder und Bilder aus Albrecht Dürers Leben. Zur Feier der Grundsteinlegung des Denkmals für Albrecht Dürer, am 7. Apr. 1828. Mit 4 Kupfern. gr. 4. (5 B.) Nürnberg, Riegel u. Wießner. Velinp. geh. 1⅓ thl.

Die schönen Kupfer sind: Dürer's Bildniß. — Die 4 Apostel. —

Die Gemälde auf dem Rathhaussaale (ein großes Blatt). — Dürer's Haus.

Wilhelmi, L. W., Worte des Trostes für angefochtne und bekümmerte Herzen. Vier Predigten. 8. (4½ B.) Wiesbaden 1824, (Ritter.) geh. 5 gr. od. 6¼ sgr.

Wilken, Fr., Geschichte der Königl. Bibliothek zu Berlin. gr. 8. (16¼ B.) Berlin, Duncker u. H. Velinp. br. 1⅓ thl.

Wille, G. A., geognostische Beschreibung der Gebirgsmassen zwischen dem Taunus- und Vogelgebirge, von der Lahn nach dem Main, Rhein und der Nahe, nebst besonderer Beachtung der daselbst vorkomm. verschiedenart. Mineralquellen. Eine im Göttinger Vereine bergmänn. Freunde zum Vortrage gekommene Ausarbeitung. Mit 2 illum. petrograph. Karten in gr. Fol. — gr. 8. (11 B. u. 1 Tab.) Mainz, Kupferberg 1 thl 20 gr. od. 1 thl. 25 sgr.

Willemer, Lebensansichten. 2 Thle. 2te, wohlfeilere Ausg. 8. (56½ B.) Frankfurt, Brönner. br. n. 1 thl. 4 gr. od. 1 thl. 5 sgr.

— von den Vorzügen des christlichen Moral-Princips. 2te wohlf. Ausg. 8. (26½ B.) Ebend. Velinp. br. n. 14 gr. od. 17½ sgr.

— von der Macht und Gewalt des Glaubens. 8. (26½ B.) Ebend. n. 15 gr. od. 18¾ sgr.

Williram's Uebersetzung und Auslegung des Hohenliedes in doppelten Texten aus der Breslauer und Leidener Handschrift. Herausgeg. u. mit einem vollstaendigen Woerterbuche versehen von Dr. H. Hoffmann. Nebst einem Facsimile der Bresl. HS. gr. 8. (14½ B.) Breslau 1827, Grass, Barth u. Comp. 1 thl. 8 gr. od. 1 thl. 10 sgr.

Wilmsen, F. P., fremde Länder und Völker. Ein lehrreiches geographisch naturhistor. Bilderbuch für die Jugend. Mit 20 Kupfern. 3te durchgeseh. Aufl. gr. 8. (15¼ B.) Berlin 1827, Rücker. geb. n. 1 thl. 4 gr. od. 1 thl. 5 sgr.

Wilsing's Lese-Lehrmethode für Volksschulen. Neue wohlfeilere Ausg. 8. (4 B.) Hamm 1827, Schulz. geh. 3 gr. od. 3¾ sgr.

Die hierzu gehörigen 16 Lese-Lehrtafeln, kosten in großem Formate 8 gr. od. 10 sgr. — In kleinem Formate 1 gr. od. 1¼ sgr.

*Winer, Dr. G. B., Grammatik des neutestam. Sprachidioms. Vollständiges Register hierzu, vide S. F. W. Hoffmann.

Wintergrün und Moschus. Erzählungen und Gedichte zur Unterhaltung für gebildete Leser. Mit 1 Vign. 8. (32 B.) München, Michaelis. cart. 1 thl.

Diese interess. Erzählungen u. Gedichte erschienen früher als Zeitschrift u. d. Titel: Antiope, sind aber nicht allgemein bekannt geworden.

Wit, genannt von Dörring, Joh., Fragmente aus meinem Leben und meiner Zeit. Aufenthalt in den Gefängnissen zu Chambery, Turin und Mailand, nebst meiner Flucht aus der Citadelle letzteren Ortes. (2r Thl.) 2te Aufl. 8. (31 B.) Braunschweig 1827, Vieweg u. Sohn. geh. 2 thl.

1r u. 3r Thl. erscheinen später.

— — über das Wesen und Unwesen des deutschen Theaters. Nebst Agonien der Hamburger Bühne seit dem Mitdirectorio

des Hrn. Lebrün. 8. (5¼ B.) Kiel 1827, (Braunschweig, Vieweg u. Sohn.) Velinp. geh. 12 gr. od. 15 sgr.

Witt, M. G., Ein Paar Worte über die wechselseitige Schuleinrichtung. gr. 8. (1½ B. u. 3 Tab.) Altona 1827, (Busch.) geh. 7 gr. od. 8¾ sgr.

Wochenbett, das, und seine Krankheiten. Nichtärzten höherer Bildung überhaupt, insbesondere aber zärtlichen Müttern, und die es werden wollen, zur Belehrung u. Beherzigung empfohlen von D. H***. 8. (10 B.) Leipzig, Kollmann. geh. ½ thl.

Wochenblatt für Elementar-Lehrer. Herausgeg. von J. P. Rossel. 1r Jahrg. 1828. gr. 4. Aachen, Exped. (Leipzig, Wienbrack) n. 2 thl.

— Hallisches patriotisches, auf 1828. Zur Beförd. nützlicher (gemeinnütziger) Kenntnisse und wohlthätiger Zwecke herausgeg. von D. A. H. Niemeyer und H. B. Wagnitz. 29r Jahrg. 8. Halle, Waisenhaus-Buchh. 1 thl.

— nützl. u. unterhalt. Berlinisches, für den gebild. Bürger u. denkenden Landmann. Redig. von D. K. Dielitz. Jahrg. 1828. 8. Berlin, L. Oehmigke 2 thl. 18 gr. od. 2 thl. 22½ sgr.

— für Prediger und Schullehrer. Jahrg. 1828. 4. Erfurt, Müller n. 2 thl. 12 gr. od. 2 thl. 15 sgr.

Der sonstige Beisatz „der Preuß. Monarchie," ist weggefallen. — Für 1827 sind nur 9 Nummern erschienen!

‡ Wolf, Dr. C., das Erwerbsrecht durch Gewerbe. Betrachtet aus rechtlichem u. polit. Standpunkte, mit besond. Berücksichtigung der Verfassung Bayerns. 8. (2 B.) München, (Weber.) geh. 4 gr. od. 5 sgr.

— L., ernste Stimme der Wahrheit an alle kathol. Christen: Wir heißen, sind und bleiben kathol. Christen. Gegen den Zuruf des von der kathol. Kirche ausgetret. Priesters J. Fell. An Christen aller Bekenntnisse. Mit einem Präludium v. Parochus in Altis. gr. 8. (10 B.) Würzb. Strecker. geh. n. ½ thl.

Wölfer, Ingenieur M., Anweisung zur praktischen Feldmeßkunst. Zum Selbstunterricht für Juristen, Oekonomen u. Dorfschulzen. 2te Aufl. Mit 3 lithogr. Zeichn. gr. 8. (16½ B.) Gotha 1827, Ettinger. geh. 1 thl. 8 gr. od. 1 thl. 10 sgr.

— — der Bau- und Meubel-Schreiner; eine bildliche Anweisung zur antiken und modernen Architectur, so weit dieselbe auf Tischlerarbeiten Anwendung findet. Ein Modell- u. Unterrichts-Buch für kunstliebende Tischler und zum Gebrauche für Bauhandwerks-Schulen. Mit 4 Folio- u. 14 Quart-Zeichnungen in sauberm Steindruck. gr. 4. (3¼ B.) Ilmenau, Voigt. geh. 1 thl. 12 gr. od. 1 thl. 15 sgr.

Wolff, Superint. Ph. W., auserlesene Predigten, Homilien u. Anreden. 2te Ausg. 8. (24½ B.) Berlin, Rücker. br. 20 gr. od. 25 sgr.

Wolterstorff, D. J. A. G., Predigten. gr. 8. (8½ B.) Neustadt, Wagner in Comm. geh. 12 gr. od. 15 sgr.

Wörle, J. G. C., 14 arithmetische Wandtafeln, mit 2 Zoll hohen Ziffern. Enthaltend eine unerschöpfl. Quelle von Aufga-

ben über das Numeriren, die 4 Rechnungs-Arten unbenannter u. ungleichbenannter Zahlen, Reductions- u. Resolutions-Rechnung und Regel de tri mit und ohne Brüche. (14 Bog. in Roy-Fol. u. 3½ in Lexicon-8.) Ulm 1827, Stettin in Comm. 1 thl. 2 gr. od. 1 thl 2½ sgr.

‡ Wort, ein freimüthiges, über Handel und Zollgesetze. — Nachtrag. Von demselben Verfasser. gr. 8. (1½ B.) Nürnberg 1826, Riegel u. Wießner. geh. 4 gr. od. 5 sgr.

Worte, erste, von Gott an das zarte Kindesalter. Mit angehängten Gebeten und frommen Denksprüchen. 12. (2 B.) Kempten, Danzheimer 2 gr. od. 2½ sgr.

— göttliche, für leidende Christen zur Heiligung und Beruhigung. Gesammelt aus dem Alten Testamente; auf alle Tage des Jahrs. 12. (4½ B.) Augsburg, Wolff. geh. ⅙ thl.

— einige, über die im Preuß. Allgemeinen Landrecht ausgesprochenen staatsrechtlichen Grundsätze. Von W. v. K. 8. (3 B.) Berlin, Nicolai. Velinpapier. geh. 6 gr. od. 7½ sgr.

Wörterbuch, encyclopädisches, der medicinischen Wissenschaften. Herausgeg. von den Prof. der medicin. Facultät zu Berlin: C. F. v. Gräfe, C. W. Hufeland, H. F. Link, K. A. Rudolphi, E. v. Siebold. 1r Bd. (Aachen — Agyrta.) gr. 8. (43 B.) Berlin, Boike. cart. 3 thl. 8 gr. od. 3 thl. 10 sgr.

‡ — encyclopädisches, der Wissenschaften, Künste und Gewerbe. Herausgeg. von D. A. Binzer und H. A. Pierer. 9r u. 10r Bd., jeder in 2 Abtheil. gr. 8. (IX. 1. 2. u. X. 1. Hämer — Janitscharen. 69 B. rest X. 2.) Altenburg 1827, 28, Literatur-Comptoir. Prän.-Pr. 4 thl. — Schreibp. 5⅓ thl.

† — der Naturgeschichte, dem gegenwärtigen Stande der Botanik, Mineralogie und Zoologie angemessen. 4r Bd. in 2 Hälften. Crotophäga — Eisenroth. gr. 8. (40½ B.) Weimar 1827, Ind.-Compt. geh. 3 thl.

— dasselbe. 5r Bd. 1ste Hälfte. Eisen-Fallenia. gr. 8. (26 B.) Ebend. 1828. geh. 1 thl. 12 gr. od. 1 thl. 15 sgr.

— — Atlas hierzu. 7te u. 8te Liefer. Mit 10 fein illum. Kupfertaf. gr. 4. Ebend. 1827. geh. 5 thl. — Schwarz 2½ thl.

Die 9te Liefer. wird zugleich mit der Forts. des Textes geliefert.

Wunster, K., über den Kampf des Katholicismus und Protestantismus, und einen möglichen Friedensschluß zwischen ihnen. Ein historischer Versuch. gr. 8. (12½ B.) Altenburg, Literatur-Comptoir. geh. 20 gr. od. 25 sgr.

Würdigung, gehörige, und Aktenmäßige Abfertigung des gegen S. D. den regier. Hrn. Herzog von Braunschweig erschienenen Libells. Nebst einem Anhange urkundl. Denkschriften und offizieller Aktenstücke. gr. 8. (35½ B.) Straßburg, Levrault. br. n. 1 thl. 4 gr. od. 1 thl. 5 sgr.

Wussow, Major Ph. v., Uebersicht des Kriegs-Schauplatzes der europäischen Türkei, von der Donau und den Grenzen von Servien u. Macedonien bis Constantinopel. Ein Beitrag zur Militair-Geographie. 8. (4 B.) Koblenz, Bädeker. geh. 12 gr. od. 15 sgr.

Xenophontis Cyropaedia recens. Bornemann, *vide* Bibliotheca.
— expeditio Cyri minoris. Graece. 8 maj. (15 B.) Lipsiae, Schwickert 15 gr. od. 1 thl. 18¾ sgr.

Zängerle, Bischof R. S., der leidende Christ nach dem Vorbilde des leidenden Heilandes, in 7 Fasten-Predigten. Gehalten im Jahre 1827. gr. 8. (9 B.) Wien, Wimmer 16 gr. od. 20 sgr.
Zappe, 60 bildl. Vorstellungen aus der Bibel, vide Vorstellungen.
Zastrow, A. v., Handbuch der vorzüglichsten Systeme und Muster der Befestigungs-Kunst, welche seit Erfindung des Schiesspulvers von den vorzügl. Ingenieurs aufgestellt sind; nach den besten Quellen bearb. und durch 18 (lithogr.) Pläne (in Fol.) erläutert. gr. 8. (8¼ B.) Berlin, Laue 2 thl.
Zeichnungen und Notizen von den Arbeiten an dem Gange unter der Themse von Rotherhithe nach Wapping, London. qu. 16. (1½ B. u. 12 lithogr. Pläne u. Zeichn.) Nebst: Der Tunnel (1 bildliche perspectivische Ansicht.) Magdeburg 1827, Rubach in Comm. In Etuis n. 1 thl.
Zeitblatt für Gewerbtreibende und Freunde der Gewerbe. Unter Mitwirkung mehrerer Techniker und Fabrikanten, herausgeg. vom Fabriken-Comm.-R. H. Weber. 1r Bd. oder Nr. 1—36. Mit Abbild. gr. 8. Berlin, Rücker 3⅓ thl.
Zeitschrift für Civilrecht und Prozeß. Herausgeg. von D. J. T. B. Linde, D. Th. G. L. Marezoll u. D. J. N. v. Wening-Ingenheim. 1r Bd. in 3 Heften. gr. 8. Gießen 1827, 28, Ferber 2 thl.
— für die Criminal-Rechts-Pflege in den Preuß. Staaten, mit Ausschluß der Rheinprovinzen. Herausgeg. von J. Ed. Hitzig. Jahrg. 1828. 6 Doppelhefte. gr. 8. Berlin, Dümmler 6 thl.
— für das Forst- und Jagdwesen, mit besonderer Rücksicht auf Bayern. Früher herausgeg. von D. C. F. Meyer, fortgesetzt von S. Behlen. 6r Bd. oder neue Folge 2r Bd. 4 Hefte. gr. 8. Bamberg, Dresch 4 thl.
— für Geburtshülfe und praktische Medicin. Eine Sammlung eigener u. fremder Beobachtungen und Erfahrungen von Dr. W. H. Niemeyer. 1r Bd. 1s Stück. Mit 5 Kupfertaf. gr. 8. (17½ B.) Halle, Waisenhaus-Buchh. 2 thl.
— gemeinsame deutsche, für Geburtskunde. Redigirt von Dr. D. W. H. Busch, Dr. L. Mende und Dr. F. A. Ritgen. 2r Bd 3s u. 3r Bd. 1s Heft. Mit 1 Taf. Abbild. gr. 8. (27½ B.) Weimar, Ind.-Comptoir 3⅓ thl.
— für die allgemeine Geographie, herausgeg. von Lieut. C. Hoffmann. 4r Bd. 35s—40s Heft (18s—20s Doppelheft.) gr. 8. (9 B.) Breslau, Grüson u. Comp. n. 1 thl.
— für Geographie, vide Hertha.
— für Kunst, Wissenschaft und Geschichte des Krieges. Redigirt von C. v. Decker, F. v. Ciriacy, L. Blesson. Jahrgang 1828. 9 Hefte mit Plänen. 8. Berlin, Mittler n. 5⅓ thl.

‡Zeitschrift, Oestreichische militärische, redig. v. J. B. Schels. Jahrg. 1828. 12 Hefte mit Kupfern ꝛc. 8. Wien, (Heubner) n. 8 thl.

‡— für Mineralogie. Herausgeg. von K. C. Ritter v. Leonhardi. Neue Folge. (1r) Jahrg. 1828. 12 Hefte mit Steintaf. 8. Heidelberg, Mohr n. 6 thl.

‡— für Natur- und Heilkunde. Herausgeg. von Dr. Choulant, Ficinus, Haase, Kreysig, Löwe, Pech, Prinz, Reichenbach, Seiler. 5r Bd. 3s Heft. (Mit Sach- und Namenregister über alle 5 Bde.) gr. 8. (13 B.) Dresden u. Leipzig, Arnold 1 thl.

— pädagogische, für Deutschland's Lehrer an Progymnasien, höhern Bürger- u. Stadtschulen, Real-, Gewerbe- u. Handlungsschulen, Militär- und Bauschulen, Privat-Erziehungsanstalten u. höhern Töchterschulen. Herausgeg. vom Schuldir. D. Fr. Ad. Beck. 1r Bd. in 4 Heften. gr. 8. Neuwied, Hof-Buch- u. Kunsthandlung 2 thl.

Einzelne Hefte kosten 16 gr. od. 20 sgr.

‡— für Physik und Mathematik. Herausgeg. von A. Baumgartner und A. v. Ettingshausen. (3r Jahrg. oder) 4r Bd. 4 Hefte. Mit Kupfertaf. gr. 8. Wien, Gerold 3 thl.

‡— für die organische Physik. Herausgeg. von Dr. C. Fr. Heusinger. Jahrg. 1828, Jan. — Juny, oder 2r Bd. in 6 Heften. Mit Kupfer- u. Steintaf. in gr. 4. — gr. 8. Eisenach, Bärecke n. 4 thl.

‡— für Physiologie. Herausgeg von Fr. Tiedemann, G. R. und L. Chr. Treviranus. 3r Bd. 1s Heft. gr. 4. (17 B. u. 10 Steintaf. Darmstadt, Leske) n. 2 thl. 20 gr. od. 2 thl. 25 sgr.

‡— für österreichische Rechtsgelehrsamkeit und politische Gesetzkunde. Herausgeg. von D. V. A. Wagner. 4r Jahrg. 1828. 12 Hefte. gr. 8. Wien, Sollinger. (Leipzig, Liebeskind) 8 thl.

‡— kritische, für Rechtswissenschaft. Herausgeg. unter der Redaction der Prof. R. Mohl, E. Scheurlen, E. Schrader, C. G. Wächter und K. Wächter in Tübingen. 3r Bd. 3 Hefte. gr. 8. Tübingen 1827, 28, Laupp 2 thl.

‡— für die Staatsarzneikunde. Herausgeg. von Dr. Ad. Henke. 8r Jahrg. 1828. 4 Hefte. gr. 8. Erlangen, Palm und Enke n. 3 thl. 12 gr. od. 3 thl. 15 sgr.

— Steyermärkische, redig. von D. L. (Ch.) v. Best, F. v. Thinnfeld, D. F. S. Appel, D. Alb. v. Muchar, und herausgeg. vom Ausschusse des Lesevereins am Joanneum zu Grätz. VIII. Heft. Mit 1 Abbild. gr. 8. (10½ B.) Grätz 1827, Damian und Sorge in Comm. n. 16 gr. od. 20 sgr.

1s — 7s Heft, 1821 — 26, kosten auch jedes n. 16 gr. od. 20 sgr. und sind jetzt von Damian und Sorge zu beziehen.

‡— Tübinger, für Theologie, herausgeg. von Dr. J. C. F. Steudel. 2s Stück. gr. 8. (20 B.) Tübingen, Osiander 1 thl.

‡— Wiener, für Kunst, Literatur, Theater und Mode. Redig. von J. Schickh. Jahrg. 1828. 12 Hefte. Mit vielen fein illum. Kupfern und Musikbeil. gr. 8. Wien, Gerold n. 17⅓ thl.

— dieselbe ohne Kupfer n. 10⅔ thl. — Die Kupfer apart n. 11½ thl.

‡ Zeitung, allgemeine, für das Jahr 1828. Mit einem vollständ. Nominal- und Sachregister. Redig. von C. J. Stegmann. 366 Numm. Mit dem engl. Plan der Schlacht bei Navarino. gr. 4. Augsburg. (Stuttgart, v. Cotta) n. 10 thl.

— für Geognosie, Geologie und Naturgeschichte des Innern der Erde, herausgeg. von Ch. Keferstein, vide Teutschland.

— allgemeine juristische, herausgeg. vom Prof. D. Chr. Fr. Elvers. Jahrg. 1828. Apr. — Decbr. 120 Numm. gr. 4. Göttingen, Vandenhoeck u. R. 4 thl. 12 gr. od. 4 thl. 15 sgr.

‡ — juristische, für das Königreich Hannover. Herausgeg. von D. E. Schlüter und D. L. Wallis. 3r Jahrg. 1828. 1s Heft in 12 Numm. mit Vign. gr. 8. Lüneburg, Herold u. Wahlstab n. 1 thl. — Holländ. Pap. n. 1 thl. 8 gr. od. 1 thl. 10 sgr.

— dieselbe, Ergänzungsheft No. 5.: J. L. G. Hübner, Bemerkungen, veranlaßt durch die Proceß-Ordnung für die Unter-Gerichte im Königr. Hannover; mit besond. Berücksichtigung des Provinzial-Processes im Fürstenth. Hildesheim. gr. 8. (2 B.) Ebend. 4 gr. od. 5 sgr.

Für die Subscribenten nur n. 2 gr. od. 2½ sgr.

— dieselbe. Erg.-H. No. 6.: Justiz-R. G. W. Struckmann, pract. Beiträge zur Kenntniß des Osnabrück. Eigenthumsrechtes. Beitrag VI. gr. 8. (3 B.) Ebend. 10 gr. od. 12½ sgr.

Für die Subscribenten nur n. 4 gr. od. 5 sgr.

‡ — landwirthschaftliche, auf das Jahr 1828, oder der Land- und Hauswirth ꝛc. Herausgeg. von G. H. Schnee. 12 Hefte. 4. Halle, Hemmerde u. Schwetschke in Komm. 3⅓ thl.

— landwirthschaftliche, für Kurhessen. 6r Jahrg. 1828. 12 Hefte. gr. 4. Kassel, Luckhardt in Comm. n. 1 thl. 8 gr. od. 1 thl. 10 sgr.

‡ — medicinisch-chirurgische, fortgesetzt von D. J. N. Ehrhart, Edeln von Ehrhartstein. Jahrg. 1828. 4 Bde. gr. 8. Innsbruck. (Salzburg, Mayr) n. 7 thl. 8 gr. od. 7 thl. 10 sgr.

— dieselbe. 31r Ergänzungsband 1821 — 1830. gr. 8. (26 B.) Ebend. 2 thl.

— allgemeine musikalische, 30r Jahrg. 1828. 52 Numm. gr. 4. Leipzig, Breitkopf u. Härtel n. 5 thl. 8 gr. od. 5 thl. 10 sgr.

— Berliner allgemeine musikalische. 5r Jahrg. 1828. Redig. von J. B. Marx. gr. 4. Berlin, Schlesinger n. 3⅓ thl.

‡ — für Pferdeliebhaber. Herausgeg. von H. v. Wachenhusen. 3r Jahrg. 1828. 52 Numm. Mit Steintaf. u. Tab. 4. Hamburg, Hoffmann und Campe n. 4 thl.

‡ — pharmaceutische, des Apotheker-Vereins im nördlichen Teutschland. Herausgeg. vom Hofr. D. R. Brandes. Jahrg. 1828. 26 Numm. (Bogen.) gr. 8. Lemgo, Meyer'sche Hofbuchhandlung n. 1 thl. 8 gr. od. 1 thl. 10 sgr.

‡ — staatswirthschaftliche, Zeitschrift für Staats- und Privat-Oeconomie. Herausgeg. von St. Behlen und W. Bickes. 2r Jahrg. 52 Numm. gr. 4. Frankfurt, Sauerländer n. 4 thl.

— für die elegante Welt. Herausgeg. von Hofr. K. L. Methus. Müller. 28r Jahrg. 1828. 256 Numm. gr. 4. Leipzig, Voß 8 thl.

Zelena, Frz., die Kochkunst für herrschaftl. u. bürgerl. Tafeln, oder allerneuestes Oesterreichisches Kochbuch. Sammt einer Anweisung zum Pöckeln, Beizen, Räuchern und Wurstten, zur Anrichte-, Tranchir- Vorlegekunst, und zu den geschmackvollsten Tafel-Arrangements, nebst ausgewählten Vorschriften zu Speiszetteln und einem Wörterbuche. Mit Titelkpfr. u. 8 gestoch. Tafel-Arrangements. gr. 8. (55¼ B.) Wien, Mörschner u. Jasper 2 thl.

Zeller, Ph., systemat. Lehrbuch der Polizeiwissenschaft, nach Preußischen Gesetzen, Edicten, Verordnungen und Ministerial-Rescripten. 1r Thl. gr. 8. (17¼ B. inclus. 2¼ B. so nachgeliefert sind.) Quedlinburg, Basse 1 thl. 12 gr. od. 1 thl. 15 sgr.

— — Preußisches Polizei-Strafrecht und praktische Anweisung zum polizeigerichtl. Verfahren bei Untersuchungen, sowohl gegen die Uebertreter der Polizeigesetze, als auch gegen die Verbrecher. gr. 8. (8½ B.) Ebend. 20 gr. od. 25 sgr.

Zentner, J., das Renchthal und seine Bäder Griesbach, Petersthal, Antogast, Freiersbach und Sulzbach, im Kinzigkreise im Großherzogth. Baden, heilkundig, geschichtlich, topographisch, statistisch und landwirthschaftlich, mit einem botan. u. geolog. Anhange dargestellt. 8. (19¼ B. u. 3 Ansichten.) Freiburg 1827, Wagner n. 1 thl. 4 gr. od. 1 thl. 5 sgr.

‡ Zepharowich, J. edler v., Rückerinnerungen an die Entdeckung der neuen Welt. Histor. Schilderung. II. (Hispaniola's geschichtl. Ereignisse nach Columbus Tode und Fernando's Cortez Entdeckung, und Eroberung von Mexico. 2 Thle.) 18. (476 S.) Wien, Schrämbl. (Leipz., Liebeskind) 20 gr. od. 25 sgr.

‡ Zerrenner, C. C. G., Jahrbuch für das Volksschulwesen, als Fortsetzung des Neuesten deutschen Schulfreundes. 3r Bd. 2s Heft. 8. (12 B.) Magdeburg, Heinrichshofen ⅔ thl.

‡ Zerstreuung für Geist und Herz. Eine Monatschrift. Jahrg. 1827. 2r Bd. gr. 4. (7½ B., 3 illum. u. 3 schwarze Kupfer.) Breslau, Buchheister. geh. 18 gr. od. 22½ sgr.

Zier, Dr. C. F. Ed., die neue Preussische Landes-Pharmacopöe nach ihrem Werth für den Staat und für die Wissenschaft, oder Landes-Pharmacopöen, wie sie seyn sollen. 4. (13 B.) Zerbst, Kummer. geh. 16 gr. od. 20 sgr.

Zimmermann, Dr. Chr., die Wiederausrichtung verworfener Gänge, Lager u. Flötze. Eine Abhandlung zur Geognosie u. Bergbaukunde, vorzüglich nach am Harze angestellten Beobachtungen, mit einleit. und gelegentl. Bemerkungen über geognost. Erfahrungen u. Hypothesen. Mit 6 Steintaf. in Fol. — gr. 8. (14 B.) Darmstadt, Leske. geh. 1¾ thl.

— Prof. J. Ch. G., Griechische Gedichte. gr. 8. (2½ B.) Erlangen 1827, Palm u. Enke in Comm. 6 gr. od. 7½ sgr.

— J. G. v., Ursprung u. Beschaffenheit des Mönchswesens in den ersten Jahrhunderten, vide Geschichte des Mönchthums.

Zitterland, D., Bericht über den zu Aachen beobachteten Erfolg der durch Madame Leigh zu New-York erfundenen Methode, das Stammeln zu heilen. gr. 4. (3 B.) Aachen, (La Ruelle u. Destez.) geh. n. 6 gr. od. 7½ sgr.

Zollikofer, Dr. C. T., Versuch einer Alpen-Flora der Schweiz, in Abbildungen auf Stein, nach der Natur gezeichnet und beschrieben. — Tentamen Florae Alpinae Helvetiae. 1s Heft. kl. Fol. (10 Tafeln u. 5 B. deutsch u. latein. Text.) St. Gallen, Huber und Comp. in Comm. In Umschlag n. 22 gr. od. 27½ sgr. — Illum. n. 2 thl. 2 gr. od. 2 thl. 2½ sgr.

Zoll-Tarif, Kön. Preußischer, für die Jahre 1828 bis 1830. — Bestehend in der Erhebungs-Rolle vom 30 Oct. 1827, und einem vollständ. alphabet. Verzeichniß aller in obiger Erh.-Rolle inbegriffenen, bei Ein- oder Ausgang steuerpflichtigen oder frei bleibenden Gegenständen. gr. 8. (7 B.) Leipzig, Klein. geh. 1 thl.

Zoepel, Dr. H., Vergleichung der römischen Tutel und Cura mit der heutigen Vormundschaft über Unmündige und Minderjährige. Inaug.-Abhandl. gr. 8. (5¼ B.) Bamberg, Dresch n. 8 gr. od. 10 sgr.

† Zschokke's, H., ausgewählte Schriften. 29r — 40r Thl. 16. (Fertig sind: 29r — 32r u. 39r Thl. 113 B.) Aarau, Sauerländer. Pr.-Pr. 4 thl. — weiß Pap. 5 thl. 8 gr. od. 5 thl. 10 sgr.

Zu Dürers Ehre. Am 7. April 1828. gr. 4. (1 B.) Nürnberg, Stein. Schreibp. geh. 3 gr. od. 3¾ sgr.

Zum Andenken Wilibald Pirkheimers, Mitglied des Raths zu Nürnberg. (Herausgeg. von D. Fr. Campe.) — Wilib. Pirkheimers Aufenthalt zu Neuhof, von ihm selbst geschildert. Nebst Beiträgen zu dem Leben u. dem Nachlasse seiner Schwestern u. Töchter, von M. M. Mayer. schmal 16. (7½ B. u. 2 Kupfer.) Nürnberg, Campe. geh. 16 gr. od. 20 sgr.

ZumBach, C. A., Ansichten und Bemerkungen über Hauptgegenstände des Strafrechts, mit einem Rückblicke auf die preußischen Gesetze, als Beitrag zur Revision der Gesetzgebung. gr. 8. (25¼ B.) Berlin, Cosmar u. Krause 1⅓ thl.

† Zur Geschichte unserer Zeit. Eine Sammlung von Denkwürdigkeiten über Ereignisse der drei letzten Decennien. 3r u. 4r Thl. (in 1 Bd. geh.) 8. (22½ B.) Darmstadt, Leske ½ thl.
(† Aufklärungen ꝛc. 2r Band.)

Zweck des Christenthums, der sittlich-religiöse, ein Antwortschreiben der allgem. evangel. Kirche in Preußen u. Sachsen auf die vom Prof. D. Hahn in Leipzig an sie gerichtete offene Erklärung. 8. (7½ B.) Neustadt 1827, Wagner. geh. ⅓ thl.

Zwinger, D. J. F., die sichersten Mittel wider alle Schleimkrankheiten der Menschen. 2te Ausg. gr. 8. (5 B. München, Daiseuberger.) Leipzig, Sühring. geh. 6 gr od. 7½ sgr.

Romane.

Abentheuer des Hofmeister JCH, auf einer Reise in Deutschland, im Jahre 1823 gesammelt. Nebst einer Sage von Wlasta, die Amazonen-Führerin in Böhmen im Jahr 735—744. 2te Aufl. 8. (18½ B.) Eisenberg, Schöne 20 gr. od. 25 sgr.

Aniello, Seb., Burg Löwenstein, oder der Sturz der Bundesritter von der eisernen Krone. Rittergeschichte aus den Zeiten der Vehme. 3 Thle. 8. (43½ B.) Quedlinburg, Basse 3 thl.

‡ Aus dem Leben und den Memoiren einer weiblichen Casanova, wie sie es selbst in Paris im Jahr 1827 niedergeschrieben. 2r u. 3r Thl. — Auch u. d. Titel: Bekenntnisse einer schönen Frau ꝛc. 2r u. 3r Thl. Aus d. Franz. 8. (30 B.) Stuttgart, Franckh. geh. 3½ thl.

Bastard, der kaiserliche; aus den Memoiren des Obersten Duvar, natürlichem Sohne des Kaisers Napoleon. Aus d. Franz. 3 Bde. gr. 12. (25 B.) Ebend. geh. 2 thl. 15 gr. od. 2 thl. 18¾ sgr.

Bekenntnisse einer schönen Frau. 2r u. 3r Thl. vide Aus.

Bertolotti, D., die Cypresseninsel. Romant. Erzählung. Aus d. Italien. von J. Zeidler. 8. (10½ B.) Quedlinb. Basse 1 thl.

Biedenfeld, Frh. v., das Kloster Saint-Michel, vide Smith.

Bronikowski, Alex., Erzählungen. (Die drei Vettern. — Der verhängnißvolle Abend.) 8. (19½ B.) Leipzig, Brockhaus 1⅔ thl.

Bundes-Ritter, die, von der eisernen Krone, oder die geheimen Rächenden. Eine Rittergeschichte aus den Zeiten des Vehmgerichts. Vom Verfasser der „Ritter von der goldenen Binde." 2 Thle. 8. (33 B.) Quedl., Basse. 2 thl. 8 gr. od. 2 thl. 10 sgr.

Büssel, A. J., Pilger-Nächte des Meisters Tisotheus. 2 Bdchn. 8. (30 B.) Amberg, Koch. (Passau, Pustet) 2⅓ thl.

Callot, Magdalena Freyinn v., Nacht-Violen. Erzählungen. 8. (10½ B. u. 1 Kupfer) Wien, Pichler. (Leipz. Liebeskind) ⅔ thl.

Chasté, W., Delia. Eine Russische Novelle, für Deutsche bearbeitet. 8. (11⅐ B.) Berlin, Schüppel 22 gr. od. 27½ sgr.

Chateauneuf, A. H., die Favoritinnen der Könige von Frankreich, seit Agnes Sorel. Nach den glaubwürdigsten Quellen. Aus d. Franz. 2 Thle. 8. (33½ B.) Quedlinburg, Basse 2⅓ thl.

Cooper, J. F., Red Rover. Aus d. Engl. von G. Friedenberg, 3 Bde. 8. (55 B. u. 1 Musikbeil.) Berlin, Duncker u. Humblot 3 thl. 8 gr. od. 3 thl. 10 sgr. — broch. 3½ thl.

— Lionel Lincoln, oder die Belagerung von Boston. Aus d. Engl. von *r. 3 Thle. Neue Ausg. 8. (45 B.) Leipz., Wienbrack 2 thl.

‡ — sämmtliche Werke. Uebers. von Mehreren und herausgeg. von C. A. Fischer. 23s—36s Bdchen. 16. (104 B.) Frankfurt 1827, 28, Sauerländer. geh. à 3 gr. od. 3½ sgr. — Druckvelinpapier à 6 gr. od. 7½ sgr.

Auch u. d. Titeln: 23s, 24s: Der Lootse. Uebers. von M. Treu. 5s, 6s Bdchen. — 25s—30s: Lionel Lincoln. Uebers. von K. Meurer. 6 Bdchen. — 31s—36s: die Steppe. Uebers. von K. Meurer. 6 Bdchen.

Cossmann, C. A., Idalia, oder germanische Bilder der Liebe und Treue; gesammelt in den Ruinen der grauen Vorzeit. M. 1 Kpf. 8. (13 B.) Berlin 1827, Nortmann 20 gr. od. 25 sgr.

‡ Cunningham, A., Paul Jones. Aus dem Engl. von W. Ad. Lindau. 3r Thl. 8. (19 B.) Dresden u. Leipzig, Arnold 1½ thl.

‡ Damen-Bibliothek. Aus dem Gebiete der Unterhaltung und des Wissens. Einheimischen und fremden Quellen entnommen. Den Gebildeten des schönen Geschlechts gewidmet. Herausgeg. vom Hofr. Al. Schreiber. 1ste Reihe. 9s u. 10s Bdchen. 8. (20 B. u. 3 Steindr.) Heidelberg 1827, 28, Engelmann. geh. à n. 9 gr. od. 11¼ sgr.

(Mit Verbindlichkeit für 16 Bdchen.)

Dieck, E. G. A., Peter Storchschnabel der lange Berliner. Eine Geschichte à la Münchhausen. 8. (10 B.) Berlin, Trautwein. geh. 16 gr. od. 20 sgr.

Don Sancho der Lichtscheue, oder der furchtbare nächtliche Abenteuerer. Ein romant. Gemälde aus dem Anfange des 17ten Jahrhunderts. Aus d. Span. 2 Thle. 8. (28 B.) Quedlinburg, Basse 2 thl.

Egloffstein, H. A. G. v., Charles Denoi, oder das Vorgefühl des väterlichen Herzens; Wigo der Kühne, oder die Freischützen in Böhmen, und andere Erzählungen. Mit 1 Kupfer. 8. (16½ B.) Nürnberg, Zeh 1 thl.

Eichmann, D., Dübois und sein Neffe, oder der Liebe Schicksal. Roman aus dem Leben. 2 Thle. 8. (1r Thl. 15 B. rest 2r.) Leipzig, Magazin für Ind. 2 thl. 12 gr. od. 2 thl. 15 sgr.

Elbing, J., Clara von Pappenheim oder die nächtlichen Erscheinungen im Schlosse Waldburg. 2 Bde. 8. (32½ B.) Leipzig, Rein 2 thl. 18 gr. od 2 thl. 22½ sgr.

Erzählungen von P. B—s 8. (9½ B.) Leipz., Wienbrack ½ thl.

Enthält: Klotildens Grab. — Die Italienerinn als Mädchen und als Frau. — Gottfried von Biberach. — Berengar von Jorea, oder das Garda-Schloß.

‡ — des deutschen Improvisators (D. O. L. B. Wolff). 2te Folge. Nebst e. lyrischen Anhange. 8. (20½ B.) Gera, Heinsius 1¾ thl.

— kleine, humoristischen Inhalts, vom Verfasser des Adin. 8. (19 B.) Halberstadt, Helm 1 thl. 8 gr. od. 1 thl. 10 sgr.

— romantische, aus Wallis. Aus dem Engl. frei übersetzt von A. K. 2 Bdchen. 8. (1s Bdchen. 21½ B. rest 2s.) Leipzig, Hartmann 2 thl. 12 gr. od. 2 thl. 15 sgr.

‡ Ewald, Sandsteine. Gesammelte Erzählungen. 4s und letztes Bdchn. 8. (15½ B.) Leipzig, Kollmann 1 thl.

Falckh, J., Alonso di Moro, genannt der heulende Abbadonna, oder die Teufelsmühle in den Apenninen. Räuberroman. 2 Thle. 8. (27½ B.) Mannheim, Löffler 2 thl.

— — Pater Seraphim, oder Leben und merkwürdige Erfahrungen eines Augustiners. Eine Erzählung aus der letzten Hälfte des 18ten Jahrhunderts. 8. (19¼ B.) Ebend. 1⅓ thl.

Familie von Homburg, die, oder: Schuld und Sühne. Eine interessante Geschichte aus dem 18ten Jahrhundert. Vom Verfasser der Mahleiche, Auguste Walther ꝛc. 2 Thle. 8. (33⅓ B.) Quedlinburg, Ernst 2 thl. 4 gr. od. 2 thl 5 sgr.

Ferber, D., Heideblümchen. (9 Erzählungen.) 8. (17 B.) Berlin, Schüppel 1 thl. 8 gr. od. 1 thl. 10 sgr.

Fischer, W., Antonio. Eine Novelle. 8. (17 B.) Berlin, Natorff u. Comp. geh. 1 thl. 6 gr. od. 1 thl. 7½ sgr.

Franciska, Eriken, ein Sträußchen Erzählungen und Geschichten. Mit 1 Kupfer. 8. (15 B.) Nürnberg, Zeh 1 thl.

Frank, C., die Freischaar in den Karpathen. Roman aus der ersten Hälfte des 18ten Jahrhunderts. 2 Thle. 8. (28½ B.) Quedlinburg, Basse 2 thl. 4 gr. od. 2 thl. 5 sgr.

Fregoso, der kühne Banditenführer. Romant. Räubergemälde aus dem 19ten Jahrhundert. 8. (11 B.) Ludwigsb. Nast 1 thl.

Freyberg, M. Frhr. v., Novellen. (Conradin. — Ruland und Werlin. — Der Entsagende.) 8. (11 B.) München, J. Lindauer 20 gr. od. 25 sgr.

Geister, die, auf Felsthal, oder der Knappe Kuno. Geistergeschichte des 11ten Jahrhunderts. 2 Thle. 8. (28 B.) Quedlinburg, Basse 2 thl.

Genlis, Gräfin v., Theresina, oder das Kind der Vorsehung. Novelle. Aus dem Franz. 8. (18½ B.) Ebend. 1⅙ thl.

— — der Palast der Wahrheit, vide Morgenbibliothek.

Goldsmith, Oliv., der Landprediger von Wakefield. Eine Erzählung. Aus dem Engl. von C. v. S. 2 Thle. 8. (30½ B.) Quedlinburg, Basse 2 thl.

Halfred, Th. L., Kamönens Gaben. (Romant. Erzählungen.) gr. 12. (8½ B.) Marburg, Krieger u. Comp. 16 gr. od. 20 sgr.

Hall, J. van der, der Verschworne, oder die letzten Regierungsjahre Königs Jacob II., aus dem Hause Stuart. Ein histor. Roman. 8. (16½ B.) Berlin, Schüppel 1⅓ thl.

Hanke, geb. Arndt, H., Erholungsstunden. Eine Sammlung kleiner Erzählungen. 1s Bdchen.: Das Maal. — Der Hofgärtner. — Der Pelzmantel. — Die Bekehrung. gr. 12. (15½ B.) Liegnitz, Kuhlmey. geh. 1 thl. 8 gr. od. 1 thl. 10 sgr.

Hauff, W., Phantasien und Skizzen. gr. 12. (9 B.) Stuttgart, Franckh. geh. 1 thl. 6 gr. od. 1 thl. 7½ sgr.

† Heer- und Querstraßen, oder Erzählungen, gesammelt auf einer Wanderung durch Frankreich, von einem fußreisenden Gentleman. 3r Thl. — Auch u. d. Titel: Leonie, das weiße Mädchen. Aus dem Engl. von Willibald Alexis. 8. (19½ B.) Berlin, Duncker u. Humblot. br. 1 thl. 8 gr. od. 1 thl. 10 sgr.

Herloßsohn, D. C. Albert, vide Original-Romane 1r Thl.

— — die Fünfhundert vom Blanik, und die Sylvesternacht. Zwei Erzählungen († Gallerie neuer Original-Romane 5r Thl.) 2te Aufl. 8. (16 B.) Leipzig, Wienbrack 21 gr. od. 26¼ sgr.

Hildebrand, Th., der Vampyr, oder die Todtenbraut. Nach neugriech. Volkssagen. 2 Thle. 8. (25½ B.) Leipzig, Kollmann 1 thl. 18 gr. od. 1 thl. 22½ sgr.

Hildebrandt, C., Fürst Scanderbeg, der Unüberwindliche, oder der furchtbare Aufstand der Albanier gegen den Sultan Amureth. Ein Gräuel- und Schreckensgemälde aus dem 15ten Jahrhundert. 2 Thle. 8. (29 B.) Quedlinburg, Basse. 2⅓ thl.

(Hoffmann, E. T. A.) die Elixiere des Teufels. Nachgelassene Papiere des Bruders Medardus, eines Capuziners. Neue Aufl. 2 Thle. (1 Brochur) Berlin 1827, Duncker u. H. 2 thl.

Hoffmann's, E. T. A., ausgewählte Schriften. 9r u. 10r Bd. — Auch u. d. Titeln: Klein Zaches genannt Zinnober. — Prinzessin Brambilla. — Seltsame Leiden eines Theater-Direktors. — Meister Floh. gr. 12. (25 B.) Berlin, Reimer. geh. $2\frac{2}{3}$ thl.

Hold, Karl, der Spanier oder die Pflegesöhne des Sechzigers. Ein histor.-romant. Gemälde aus Hamburgs Vorzeit. 2 Bde. 8. (36 B.) Hamburg, Herold 2 thl.

Holztaube, J. F., die Wege des Schicksals. 8. ($19\frac{1}{2}$ B. u. 1 Bgn.) Magdeburg, Heinrichshofen in Comm. n. $1\frac{1}{3}$ thl.

Hood, Th., ausgewählte Erzählungen. Aus d. Engl. frei übers. von Gustav Sellen. 8. ($12\frac{1}{2}$ B.) Leipzig, Focke 1 thl.

Hope, Th., Anastasius. Leben und Reiseabentheuer eines Neugriechen. Aus d. Engl. von W. Ad. Lindau. 2te, mit einer Einleitung vermehrte, wohlfeilere Ausg. 5 Thle. 8. ($84\frac{1}{2}$ B.) Dresden u. Leipzig, Arnold. geh. 5 thl.

St. Hubert, und andere Erzählungen von der Verfasserin der Erna, Felicitas, Amadea. (Charlotte v. Ahlefeld, geb. v. Seebach.) 8. ($14\frac{1}{2}$ B.) Leipzig, Kollmann 1 thl.

Jördens, G., Amalfried der Thüringer. Histor. Novelle aus dem 6ten Jahrhundert. 8. (14 B.) Ebend. 1 thl.

Irving, Wash., sämmtliche Werke. Uebersetzt von Mehreren und herausg. von C. A. Fischer. 18s Bdchen.: Bracebridge-Hall. 6s Bdchen. — 19s: Eingemachtes. 16. (15 B.) Frankfurt 1827, Sauerländer. geh. à 3 gr. od. $3\frac{1}{4}$ sgr. Druckvelinp. à $\frac{1}{6}$ thl.

Keratry, Friedrich Styndall, oder das verhängnißvolle Jahr. Aus dem Franz. von L. Storch. 3 Bde. 8. (75 B.) Leipzig, A. Bossange. geh. 3 thl.

Klinger, K. L. W. v., das Kloster am St. Bernhard. Eine romant. Erzählung aus den Papieren eines Freundes. 8. ($13\frac{1}{2}$ B.) Meißen, Gödsche 20 gr. od. 25 sgr.

Krause, W., Darstellungen aus den Gebieten der Wirklichkeit und der Phantasie. 8. ($12\frac{1}{2}$ B.) Altenburg, Literatur-Compt. in Comm. geh. n. 20 gr. od. 25 sgr.

Kruse, L., die Strafe nach dem Tode und das verfluchte Haus. Nach dem Dänischen. — Der Todestanz und die verlorenen Söhne. 8. (17 B.) Hamburg, Herold. Velinp. 1 thl.

— — das Märchen, viele Original-Romane 1r Thl.

Lange, Ed., Erzählungen. (Die Eroberung Corinths. — Irenion.) 8. (14 B.) Berlin, Matthisson. geh. $1\frac{1}{4}$ thl.

Laun, Ffr., das Fürstenkind. 8. (19 B.) Leipzig, Hartmann $1\frac{1}{6}$ thl.

— — die Hausfreunde. 8. ($17\frac{1}{2}$ B.) Berlin, Schüppel 1 thl. 10 gr. od. 1 thl. $12\frac{1}{2}$ sgr.

— — Wiederklänge von Leben und Kunst. 3 Thle. 8. (40 B.) Leipzig, Barth. Velinp. 3 thl.

Leben, Thaten, Liebschaften, Verbrechen und Ende Louis Mandrins, Oberhaupt der französ. Falschmünzer u. Contrebandiers, genannt das Ungeheuer von Frankreich. Aus d. Franz. 8 ($16\frac{1}{2}$ B.) Ilmenau, Voigt 1 thl.

Leibrock, A., der verwünschte Ball, und drei andere Erzählungen. 8. (18 B.) Leipzig, Kollmann 1 thl. 6 gr. od. 1 thl. $7\frac{1}{2}$ sgr.

— — Gustav und Elise, oder die Leiden der Familie Mahl-

mann. 2 Thle. Mit Elisens Bildn. 8. (29 B.) Leipzig, Kollmann 2 thl. 3 gr. od. 2 thl. 3¾ sgr.

Leibrock, A., die Zerstörung der Burg Hohenbüchen. Ein Gemälde menschlicher Verirrungen aus dem 14ten Jahrhundert. 2 Thle. Mit 1 Steindr. 8. (29 B.) Ebend. 2 thl. 3 gr. od. 2 thl. 3¾ sgr.

Leonie, das weiße Mädchen, vide Heer- u. Querstraßen.

Lessing, Caroline, Gegenstücke. Zwei Novellen: Salceda. — Der Nachttrunk. 8. (18½ B.) Berlin, Hayn 1½ thl.

Leßmann, Dan., Novellen. 1r Thl. 8. (22 B.) Berlin, Matthisson. geh. 1 thl. 16 gr. od. 1 thl. 20 sgr.

— — Cisalpin. Blätter, vide unter wissenschaftliche Schriften.

Letillois, F. Th., der Räuber des Ardenner Waldes, oder die Reue. Aus d. Franz. vom Verf. „des jungen Feldjägers, des Kriegskamerads, des Landsmann's" und dem Uebers. „der Memoiren Robert Guillemards." 8. (19½ B.) Leipzig, Fest 1 thl. 12 gr. od. 1 thl. 15 sgr.

Liebenden, die, an den Ufern des Tajo, und sieben andere Erzählungen aus dem Engl. Taschenbuche Forget me not für 1828, übersetzt von P. H. W. Schnaase, nebst e. Anhange vom Uebersetzer. 8. (15 B.) Leipzig, Rein in Comm. geh. 1 thl.

Lorenz, Wilhelmine, Prinz Siegmund von Sachsen und seine Brüder. Ein histor. Gemälde des 15ten Jahrhunderts. 2 Thle. 8. (26¼ B.) Leipzig, Wienbrack 2 thl. 4 gr. od. 2 thl. 5 sgr.

Lotz, G., des Fischers Erzählung, vide Wintergrün.

— — Pedrosa's Abenteuer; der Verbannte; das Gastzimmer im Pfarrhause, und andere Erzählungen. 8. (16 B.) Nürnberg, Zeh 1 thl. 8 gr. od. 1 thl. 10 sgr.

† Manfred, Glokkenblumen. 2r Thl. — Auch u. d. Titel: Neuere Erzählungen und Novellen. 8. (20 B.) Braunschweig; Leer, Vogler in Comm. br. 1 thl. 6 gr. od. 1 thl. 7½ sgr.

Mariamne. Eine histor.-romantische Erzählung aus Palästina. Aus d. Engl. von * r. 3 Thle. 8. (46 B.) Leipz. Focke 3¾ thl.

Mathilde von Hohenburg. 2 Thle. 8. (28¼ B.) Leipzig, Wienbrack 2 thl. 12 gr. od. 2 thl. 15 sgr.

† Meisters, Wilh., Wanderjahre. 5r Thl. 8. (15½ B.) Quedlinburg, Basse 1 thl. 4 gr. od. 1 thl. 5 sgr.

Milde, Emilie, oder des Schicksals Fluch. Eine romant. Erzählung vom Verf. der Mahleiche ꝛc. 2 Thle. 8. (33 B.) Leipzig, Kollmann 2 thl. 9 gr. od. 2 thl. 11¼ sgr.

Moore, Th., der Epikuräer. Eine Erzählung. Aus d. Engl. von J. Sporschil. 8. (16½ B.) Jena, Voigt. geh. 1¾ thl.

Morani, G., Thanatos und Valdea, oder Zaubermacht und Liebe. Romant. Räubergeschichte. 8. (17½ B.) Leipz. Kollmann 1¼ thl.

Morgan, Lady Sidney, sämmtliche Werke. Neu übersetzt. 1s u. 2s Bdchen. — Auch u. d. Titel: die O'Brien's und O'Flaherty's, eine National-Geschichte. 2 Bdchen. gr. 12. (10½ B.) Stuttgart, Franckh. geh. 18 gr. od. 22½ sgr.

Morgenbibliothek, neue, für die gebildete Lesewelt. 1r Bd. — Auch u. d. Titel: Der Palast der Wahrheit. Aus d. Franz. der Gräfin v. Genlis übers. von L. Petz. 12. (7 B.) Kaschau 1827, Wigand. geh. 8 gr. od. 10 sgr.

Mortonval, Fray Eugenio, oder das Auto da Fé von 1680. Deutsch von Fr. Gleich. 3 Thle. 2te Ausg. 8. (56 B.) Leipzig, Weygand 2 thl. 12 gr. od. 2 thl. 15 sgr.

Mosengeil, Fr., Drei Freunde auf Reisen. Erzählungen und kleine Schriften heiterer Mußestunden. 3 Bde. 8. (54½ B.) Leipzig, G. Fleischer 3 thl.

*— — Reisegefährten. Eine Sammlung von Novellen und andern Dichtungen. 3r Bd. 8. (22 B.) Frankfurt, Fr. Wilmans. Velinp. br. 2 thl.

Nacht, Tausend und eine, neu bearbeitet. Zur Unterhaltung für Alt und Jung. Mit 4 illum. Kupfern. 2te verm. Aufl. gr. 8. (19 B.) Gotha, Hennings. geh. 20 gr. od. 25 sgr.

Novellen-Kranz deutscher Dichterinnen. 1r Kranz, aus Beiträgen von Helmina v. Chezy, Elise v. Hohenhausen, Sophie May und Henriette v. Montenglaut gewunden von C. Niedmann. 8. (21½ B. u. v. Hohenhausen's Bildn.) Wolfenbüttel, Verlags-Compt. cart. 1 thl. 12 gr. od. 1 thl. 15 sgr.

Original-Romane, ausgewählte kleine, der beliebtesten deutschen Erzähler. 1r Thl. Enthält: Das Mörchen, von L. Kruse. — Albert, von D. C. Herloßsohn. 8. (21 B.) Leipz., Focke 1½ thl.

Pauer, D. Fr., die Stiefbrüder, oder die Wahnsinnige auf dem Grauenstein. Romant. Gemälde. — Auch u. d. Titel: Klein Teufelchen oder der Stiefbruder. — Der Holländer. Zwei Novellen. 8. (16 B.) Braunschweig; Halberst. Vogler. br. 1 thl.

Penseroso, die Schwestern im Königssaal. Ein historischer Roman. 2 Thle. 8. (28 B.) Leipzig, Wienbrack 2 thl.

Pichler, geb. v. Greiner, Caroline, sämmtliche Werke. Neue wohlfeile Taschenausg., vide unter wissenschaftl. Schriften.

Pigault-Lebrun, der Egoismus, oder so sind wir alle. Humoristischer Roman. (Zum Theil) Deutsch herausgeg. von E. Klein. 3 Thle. 8. (1r Thl. 13½ B. rest 2r, 3r.) Leipzig, Klein 2 thl. 8 gr. od. 2 thl. 10 sgr.

Pitt, Fr., historisch-romantische Novellen. 2 Bde. 8. (31½ B.) Berlin, Schüppel 2 thl. 4 gr. od. 2 thl. 5 sgr.

Prutenos, P., Wolfgang v. Wallenfels. Eine Scene aus dem letzten Jahre des 13jähr. Krieges in Preußen. 8. (21 B.) Leipzig, Rein 1 thl. 8 gr. od. 1 thl. 10 sgr.

Real, Abbe St., Don Karlos, vide Schmidt.

Richter, M., die Familie Crevecoeur. Histor. Erzählung aus den Jahren 1806 u. 7. 8. (16½ B.) Leipzig, Wienbrack 1¼ thl.

— — Nikanor, der Alte von Fronteja. Fortsetzung der Geschichte des Rinaldo Rinaldini. 8. (17 B.) Ebend. 1⅓ thl.

Richthofen, Julie Baronin v., die Verstoßene. 8. (10 B.) Königsberg, Borntträger 20 gr. od. 25 sgr.

Römhild-Stift. Eine Erzählung aus dem wirklichen Leben. Von der Verfasserin der Erna, Felicitas, Amadea ꝛc. (Ch. v. Ahlefeld, geb. v. Sebach.) 2 Thle. 8. (30 B.) Weimar, Hoffmann 2 thl. 16 gr. od. 2 thl. 20 sgr.

Saint-Hippolyte, A., die Schreckensscenen der Festung Schlüsselburg. Ein histor. Roman nach d. Franz. von C. F. Mandien. 3 Thle. 8. (35½ B.) Quedlinb. Basse 3⅓ thl.

‡ Sammlung der ausgezeichnetsten humoristi. u. komischen Romane des Auslandes in neuen, zeitgemäßen Bearbeitungen. 2s — Bdchen. — Auch u. d. Titel: Peregrine Pickle von G. T. Smollett. Aus d. Engl. von W. H. v. Vogt. 2s Bdchen. 12. (9 B.) Magdeburg 1827, Rubach. geh. 9 gr. od. 11¼ sgr.

Satori, J., Franzesko und Roderigo, oder die Gewalt der Leidenschaft. Zwei Erzählungen. 8 (15½ B.) Leipzig, Rein ¾ thl.

‡ Schaden, Ad. v., Skizzen in der Manier des seligen A. G. Meissner. 2te Samml. Mit 1 Kupfer. 8. (24½ B.) Augsburg, v. Jenisch u. Stage 1 thl. 16 gr. od. 1 thl. 20 sgr

Schauerthurm, der, im Teufelsgrunde. Ritter- u. Geistersage aus dem Riesengebirge. Vom Verf. des Romans: „Der Mitternachtsgeist in der Tempelherrengruft ꝛc." 2 Thle. 8. (26 B.) Quedlinburg, Basse 2 thl. 4 gr. od. 2 thl. 5 sgr.

Schilling, G., sämmtliche Schriften. 1r — 10r Bd. Rechtmäßige Ausgabe letzter Hand. 16. (123 B.) Dresden u. Leipzig, Arnold. 2r Praen.-Pr. 12 thl. 12 gr. od. 12 thl. 15 sgr.

Zu Michaelis tritt der Ladenpreis von 15 thl. ein. Einzelne Liefer. à 10 Bde werden zu 4 thl. erlassen; einzelne Bde. jedoch nicht gegeben.

Schloßgespenst, das, auf Ulmensee, oder des Vatermordes schreckliche Blutschuld. Ein Gräuel-Gemälde der Sittenlosigkeit. Vom Verf. des Romans: „Der Mitternachtsgeist in der Tempelherrngruft." 2 Thle. 8. (29 B.) Quedlinb., Basse 2⅙ thl.

Schmidt, S. L., Don Karlos. Aus den Werken des Abbe St. Real gezogen und übersetzt. 8. (9½ B.) Worms, Kunze. (Leipzig, Barth in Comm.) Schreibp. geh. n. ¾ thl.

Schoppe, geb. Weise, A., der Sang-König Hiarne. Nordlands-Sage. Mit 12 Kupf. 8. (15 B.) Heidelb. Engelmann. cart. 2 thl.

Schumacher, A., und J. C. Peppert, die Insel. Eine Sammlung vermischter Dichtungen. 1r Bd. gr. 12. (9 B.) Wien, Sollinger. (Leipzig, Liebeskind.) Velinp. geh. 20 gr. od. 25 sgr

Enthält auch: Das Verbot. Lustspiel in einem Acte u. Versen, von Peppert.

Schütze, St., heitere Stunden. 3 Thle. 2te wohlfeilere Ausg. 8. (42¾ B.) Dresden u. Leipzig, Arnold 2½ thl.

Scott, W., die Chronik von Canongate. Aus d. Engl. 2 Bde. gr. 12. (49½ B.) Stuttgart, Franckh. geh. 3½ thl.

— — Erzählungen eines Großvaters aus der schottischen Geschichte. Aus dem Engl. 3 Theile. gr. 12. (37½ B.) Ebend. geh. 4 thl.

‡ — — Romane. Aus d. Engl. 73s — 85s Bdchen: Redgauntlet. — Paul's Briefe. — Die Kreuzfahrer: Die Verlobten. — Der Talisman. 2te verb. u. wohlf. Aufl. 16. (186½ B.) Zwickau, Schumann. Subscr.-Pr. n. 2⅙ thl.

‡ — — (prosaische) Werke. Neu übersetzt. 51r u. 52r Bd. — Auch u. d. Titel: Chronik des Canongate zu Edinburg. Vollständig übertragen und mit histor. Anmerk. begleitet von D. K. Fl. Leidenfrost. 2 Thle. 16. (36½ B.) Leipzig, Gleditsch. cart. 1 thl. 18 gr. od. 1 thl. 22½ sgr.

‡ — — sämmtliche Werke in neuen Uebersetzungen. 47s — 49s Bdchen. — Auch u. d. Titel: Der rothe Robert. Uebersetzt

von C. Richard. 2r — 4r Thl. 16. (43¼ B.) Danzig 1827, Gerhard. geh. 18 gr. od. 22½ sgr.

Scott, W., sämmtliche Werke. 50s Bdchen. — Auch u. d. Titel: Kenilworth. 1r Thl. 16. (16¼ B.) Ebend. 1828. geh. ½ thl.

30s — 35s Bdchen, vide unter wissenschaftl. Schriften.

† — — sämmtl. Werke. Vollständ. Ausgabe der prosaischen und poet. Schriften. Neu übers. u. histor. u. kritisch erläutert von Meyer. 2te Abtheil. 1s — 3s Bdchen: Kenilworth. 1s — 3s Bdchen. Mit 3 Kupf. 12. Gotha, Hennings. geh. à 4 gr. od. 5 sgr.

1ste Abthl. 15s — 20s Bdchen, vide wissenschaftl. Schriften.

† — — sämmtliche Werke. 70r — 74r Bd: Guy Mannering, oder der Sterndeuter. (Astrolog.) Uebers. von D. L. Tafel. — 75r — 79r Bd: Der Alterthümler. Uebers. von Demselben. 5 Bdchen. 16. (79½ B.) Stuttgart, Franckh. Prän.-Pr. geh. à 2 gr. od. 2½ sgr.

54r — 69r Bd, vide unter wissenschaftl. Schriften.

Sebaldo, Wahrheit und Phantasie in ernsten und launigen Erzählungen. 8. (15 B.) Leipzig, Fest 1 thl. 4 gr. od. 1 thl. 5 sgr.

†Seidl, J. G,, Dichtungen. 3r Thl. — Auch u. d. Titel: Erzählungen. Nebst: Ansichten über Oper und Opernbücher. — Der Maurer und der Schlosser. Romantisch-kom. Singspiel. gr. 12. (10½ B.) Wien, Sollinger. (Leipz. Liebeskind.) geh. ½ thl.

Hieraus ist besonders abgedruckt:

— — Erzählungen. (3s Bdchen.) gr. 12. (8½ B.) Ebend. geh. 6 gr. od. 7½ sgr.

Die Ansichten über Oper ꝛc. sind nicht dabei.

Sengebusch, Adel und Natur. National-Roman. 2 Thle. 8. (27 B.) Hamburg, Erié 1 thl. 20 gr. od. 1 thl. 25 sgr.

Serail, der indische, oder Mußestunden eines Nuwab. Vom Verf. des Pandurang Hari, oder Denkwürdigkeiten eines Hindu. 3 Bde. gr. 12. (31½ B.) Stuttgart, Franckh. geh. 4 thl.

Smidt, H., Seegemälde. 8. (14½ B.) Leipzig, Kollmann 1 thl.

Smith, Charlotte, das Kloster Saint-Michel. Histor. Roman aus den Zeiten der Bartholomäus-Nacht. Nach d. Engl. vom Frhrn. v Biedenfeld. 8. (16 B. u. 1 Kupfer.) Berlin 1827, Cosmar u. Krause 1 thl.

— H., Reuben Apsley. Aus d. Engl. frei übersetzt von Gustav Sellen. 3 Bde. 8. (1r Bd. 17 B. rest 2r, 3r.) Leipzig, Magazin für Ind. 4 thl.

† Spindler, C., der Jude. Deutsches Sittengemälde aus der ersten Hälfte des 15ten Jahrhunderts. 2r, 3r u. letzter Bd. gr. 12. (31½ B.) Stuttgart 1827, Franckh. br. 3½ thl.

Stahl, H., die Familie Hachenburg. Novelle. 8. (13 B.) Leipzig, Kollmann 1 thl.

— — Otto Schütz und der Auskultator Ewald. Historisch-romant. Erzählung. 8. (16½ B.) Ebend. 1 thl. 3 gr. od. 1 thl. 3⅓ sgr.

(Sterne, Lor.,) Yorick. Eine empfindsame Reise durch Frankreich und Italien. Uebersetzt mit der Lebensbeschreibung des Autors u. erläut. Bemerk. von D. H. A. Clemen. gr. 12. (14 B.) Essen 1827, Bädeker 18 gr. od. 22½ sgr.

Stilling, H., Theobald, oder die Schwärmer. Eine wahre Ge-

schichte. 2 Bde. 3te verb. Aufl. 8. (32 B.) Leipzig, Weygand 1 thl. 21 gr. od. 1 thl. 26¼ sgr.

Susanne, oder die Gefallsüchtige ohne es zu wissen. Aus dem Franz. von Belmont. 2 Thle. 8. (1r Thl. 13 B. rest 2r.) Leipzig, Klein 1 thl. 16 gr. od. 1 thl. 20 sgr.

Tarnow, Fanny, Auguste, oder die Gefahren der großen Welt. Frei nach d. Engl. 2 Thle. 8. (44¼ B.) Leipzig, Rein 3½ thl.

Taschen-Bibliothek der neuesten und unterhaltendsten Erzählungen, Novellen, Sagen und Mährchen. Verfaßt von einem Vereine deutscher Dichter und Dichterinnen, und herausgeg. vom Prof. D. Schütz. 18 Bdchen. (Rose und Lilie. — Reue versöhnt. — Isabella. — Der Komet.) 16. (12 B.) Lüneburg, Herold u. Wahlstab. geh. 8 gr. od. 10 sgr.

Vierteljährig soll ein Bändchen zu gleichem Preise erscheinen.

† Topasen, Sächsische, und Böhmische Granaten von G. W. 2te Schnur. Mit 4 Steindr. 8. (9½ B.) Neustadt 1827, Wagner in Comm. geh. 1 thl.

† Trommlitz, A. v., historisch-romantische Erzählungen. 5r bis 7r Bd.: Isabelle von Limeuil. 1r Abschnitt: Jeronimo. — 2r: Mariane. — 3r: Die Schlacht von Jarnac. — Der Pfarrer von Villarcajo. Ritter Franz. 8. (48½ B.) Dresden u. Leipzig, Arnold 4 thl.

(1r u. 2r Abschnitt kosten à 1 thl. 12 gr. od. 1 thl. 15 sgr. — 3r 1 thl.)

Venturini, D. C., Erich Stenbock u. seine Freunde, eine Schwedische Geschichte aus der letzten Hälfte des 16ten Jahrhunderts. 2 Bde. 8. (27 B.) Leipzig, Lauffer 2¼ thl.

Vittoria Colonna. Eine römische Erzählung aus dem 19ten Jahrhundert. Nach dem Engl. frei bearbeitet von D. D. L. B. Wolff. 3 Thle. 8. (1r, 2r Thl. 26 B. rest 3r.) Gera, Heinsius 3 thl. 6 gr. od. 3 thl. 7½ sgr.

Vittorio, oder Bekenntnisse eines römischen Improvisatore. Aus der italien. Handschrift übers. von —a—r. 8. (11½ B.) Ebend. in Comm. 1 thl,

Wahlert, G. E. A., Erzählungen. gr. 8. (10½ B.) Wesel, Klönne. cart. 1 thl. 4 gr. od. 1 thl. 5 sgr.

Wiedemann, G. Ch. F., Richard der Edle und schreckliche Räuber aus Bruderhaß. Mit 1 Kupfer. 8. (12 B.) Nürnberg, Zeh 1 thl.

Wintergrün. Taschenbuch auf 1828. Herausgeg. von G. Lotz. (Enthält: Die Felsenkluft von Stormcliff. Histor. Novelle von Sophie May. — Des Fischers Erzählung. Von G. Lotz.) 8. (17 B.) Hamburg, Herold. geh. 1 thl. 8 gr. od. 1 thl. 10 sgr.

Wittgens Raubschloß, eine Sage der Vorzeit. Neue wohlfeilere Ausg. 8. (14½ B.) Dresden u. Leipzig, Arnold 1 thl.

(Wolff, D. D. L. B.,) Erzählungen 2r Thl. — vide Erzählungen.

— — Vittoria Colonna, vide Vittoria.

Yoricks empfindsame Reise, übers. von Clemen, vide Sterne.

Zilia, die Peruanerin. Nach d. Franz. von C. F. Mandien. 8. (15¼ B.) Quedlinburg, Basse 1 thl. 4 gr. od. 1 thl. 5 sgr.

Zimmermann, A. W., Georginen. Sechs Novellen. Neue Ausg. 8. (13 B.) Breslau, Leuckart. geh. 16 gr. od. 20 sgr.

Theater.

Bartholomae, J. G., die Hetäristen. Ein tragisch-dramat. Gedicht. 8. (8 B.) Dilingen, Roßnagel 1827. (Leipzig, Central-Compt.) geh. 12 gr. od. 15 sgr.

Bauer, L., der heimliche Maluff. Drama. gr. 12. (7 B.) Stuttgart, Franckh. geh. 1 thl.

Bender, C., Franz von Sickingen vor Darmstadt. Histor. Drama mit einem geschichtlichen Anhange. gr. 12. (6½ B.) Darmstadt, Heyer). geh. n. 14 gr. od. 17½ sgr.

Benzel Sternau, Verfasser des goldnen Kalbs, Graf Chr. E. v., Hoftheater von Barataria, oder Sprichwortspiele. 4 Bde. 8. (76½ B.) Leipzig, G. Fleischer. geglätt. Velinp. br. 6 thl.

† Blum, C., neue Bühnenspiele, nach dem Englischen, Franz. u. Italienischen, für das deutsche Theater frei bearbeitet. gr. 8. (13½ B.) Berlin, Th. Enslin. geh. 1½ thl.

Enthält: Stadt und Land, Schausp. (⅔ thl.) — Die Mäntel, oder der Schneider in Lissabon, Lustsp. (¼ thl.) — Herr von Ich, Lustsp. (¼ thl.) — Mirandolina, Lustspiel. (10 gr. od. 12½ sgr.)

v. Bonin, die Drillinge, Lustspiel in 4 Aufz. Aus d. Franz. neu bearb. nach der Darstellung auf der Königl. Schaubühne zu Berlin. 8. (8 B.) Ebend. 12 gr. od. 15 sgr.

Byron, Lord, Schauspiele, metrisch übersetzt von S. tor Hardt. 1s Bdchen. — Auch u. d. Titel: Marino Faliero, Trauerspiel in 5 Aufz. gr. 12. (7½ B.) Paderborn, Wesener. cart. 16 gr. od. 20 sgr.

Calderon de la Barca, Don P., der Arzt seiner Ehre. Uebersetzt von A. Schumacher. gr. 16. (7¼ B.) Wien, Sollinger. (Leipzig, Liebeskind.) Velinp. geh. 8 gr. od. 10 sgr.

Calsson der Ultra-Oekonom. Ein Lustspiel in 2 Aufzügen. gr. 12. (3 B.) Passau 1827, Pustet. geh. 6 gr. od. 7½ sgr.

Dentler jun. P. F. E., Leonardo Mattaro, Prinz von Sicilien. Ein Drama in 5 Abtheil. Nach einem Roman bearb. 2te Aufl. 8. (10½ B.) Danzig 1827, (Ewert in Comm.) geh. ½ thl.

Eichendorff, J. Frhr. v., Ezelin von Romano. Trauerspiel in 5 Aufz. gr. 8. (16½ B.) Königsberg, Borntträger. geh. 1½ thl.

— — Meierbeth's Glück und Ende. Tragödie mit Gesang und Tanz. 16. (4 B.) Berlin, Vereinsbuchh. geh. 9 gr. od. 11¼ sgr.

Hardt, S. tor, die Maffeis. Trauerspiel in 5 Aufzügen. 8. (10 B.) Quedlinburg, Basse. Velinp. geh. 20 gr. od. 25 sgr.

† Herzenskron, dramatische Kleinigkeiten. 2r Bd. gr. 12. (10 B.) Wien, Tendler. geh. 1 thl.

Enthält: Die Unschuldigen. — Der mechan. Trompeter. — Der schönste Tag des Lebens. — Schwindels Fatalitäten. — Gastrollen von Ungefähr.

Jacobsen, H. J., Lud. Desilles. Trauersp. — Steht in d. Poesien.

‡ Ifflands, A. W., theatralische Werke. 7r — 11r (letzter) Bd. Auswahl. 16. (101½ B.) Leipzig, G. J. Göschen als rest. — Ladenpreis für alle 11 Bde 5 thl.

Kotzebue's, Aug. v., sämmtliche dramatische Werke. 1r — 24r Thl. Mit 24 Kupfern. 16. (1r — 16r Thl. 324½ B. rest

17r — 24r.) Leipzig 1827, 28, Kummer. Prän.-Pr. 7 thl. Franz. Schreib-, oder Velinp. 9 thl.
Hiervon werden circa 40 Theile erscheinen.

Kritik, die Berliner, auf dem Olymp. Fastnachtsschwank in mehreren Scenen. 12. (2⅓ B.) Wolfenbüttel, Verlags-Comtoir. geh. 6 gr. od. 7½ sgr.

Maltitz, G. A. Frhr. v., Hans Kohlhas, historisch-vaterländ. Trauerspiel in 5 Akten. Mit 1 Kupfer. 8. (12 B.) Berlin, Th. Enslin. cart. 1 thl. 8 gr. od. 1 thl. 10 sgr.

Menechmes, R., die beiden Saalheim, oder die Zwillingsbrüder. Lustspiel in 5 Aufzügen aus d. Franz. von K. Fuchs. 8. (10¼ B.) Leer, Vogler. br. 12 gr. od. 15 sgr.

Metellus, F., die Scioten. Ein dramatisches Gedicht in 5 Akten. 8. (14¼ B.) Berlin, Reimer. geh. 1 thl.

Müllner's dramatische Werke. 7 Thle. Erste rechtmäßige, vollständige und vom Verfasser verbesserte Gesammt-Ausgabe. 16. (3r Thl: König Yngurd. 19½ B. u. 1 Vign. rest 1r, 2r, 4r bis 7r.) Braunschw., Vieweg u. Sohn. geglätt. Velinp. 5 thl.
Auf ein 8tes Bdchen (das aber nicht bei Vieweg erscheint) werden Bestellungen angenommen.

‡Original-Theater, neues deutsches, herausgeg. von S. W. Schießler. 2s Bdch. gr. 12. (3½ B.) Prag, Buchler 7 gr. od. 8¾ sgr.
Enthält: Stradella. Drama nach Deinhardstein's Novelle, von D. Römer. — Der letzte Pagenstreich. Posse (als Fortsetz. der Kotzebue'schen Posse: Die Pagenstreiche) von W. Vogel.

Pappenheim, Graf Alb., Rosa Velasko, oder die beiden Canardis, Trauerspiel in 2 Acten. 8. (7 B.) Dilingen, Roßnagel; (Leipzig, Central-Compt.) geh. 12 gr. od. 15 sgr.

Peppert, J. C., das Verbot. Lustspiel. — Steht in Schumacher u. Pepperts vermischte Dichtungen: Die Insel. (vide Romane.)

†Prochaska, C. J., dramatische Dichtungen. 2r Bd. gr. 12. (9 B.) Prag 1826. (Leipzig, Central-Compt.) br. ⅔ thl.
Enthält: Anna von Sachsen. Großes historisch-romant. Ritterschausp. in 5 Acten. — Die Walburgisnacht. Lyrisch-romant. Oper in 3 Acten.

Schicksale, abentheuerliche, des schottischen Guckkastenmann's. Eine Tragikomödie in 2 Aufz. Zum Ergötzen der Oberwelt verfaßt von Napoleon Bonaparte in der Unterwelt, und ans Licht befördert durch Harras Springer. 16. (4¼ B.) Leipzig, Magazin für Ind. Velinp. geh. 6 gr. od. 7½ sgr.

Schneider, C. G., Busyris, oder die Rache des Himmels; Drama. Steht in dessen Frühlingsblumen ꝛc.

‡Shakspeare's sämmtliche Schauspiele, frei bearb. von Mehreren und herausgeg. von Meyer. 12s — 17s Bdchen. Mit 6 Kupfern. 12. Gotha 1827, 28, Hennings. geh. à ⅙ thl.
Inhalt: 12s: Maas für Maas, Lustspiel. — 13s: Der heil. drei Königsabend, Lustsp. — 14s: König Lear, Trauersp. — 15s: Viel Lärm um Nichts, Lustsp. — 16s: Romeo u. Julie, Trauersp. — 17s: Der Kaufmann von Venedig, Lustspiel.

Sheridan's dramat. Werke, übers. von W. Hoffmann vide klassisches Theater.

Thale, Adalbert vom, Margot Stofflet. Ein historisch-romant.

Gemälde aus dem Vendeekriege. In 4 Akten für die Bühne bearb. 8. (11 B.) Berlin, Mittler. geh. 20 gr. od. 25 sgr.

‡ Theater, classisches, des Auslandes. 21s — 23s Bdchen. Sheridan's dramat. Werke. Uebers. von W. Hoffmann. 1s — 3s Bdchen. 12. (17 B.) Gotha, Hennings. geh. n. ½ thl.

Enthält: Sheridan's Leben u. Schriften. Ein Auszug aus Th. Moore's Memoiren. — Das Lager. — Die Lästerschule. — Pizarro.

Vampyr, der, Trauerspiel in 5 Abtheil.; nach einer Spindlerschen Erzählung bearb. gr. 8. (3½ B.) Berlin, Cosmar u. Krause. geh. 8 gr. od. 10 sgr.

Wohlbrück, W. A., der Vampyr. Romant. Oper in 2 Aufzügen. Nach Lord Byron's Erzählung frei bearb. (In Musik gesetzt von H. Marschner.) 16. (7 B.) Leipzig, Hartmann. Velinp. geh. 12 gr. od. 15 sgr.

Zschokke, H., Abellino. Schauspiel in 5 Aufz. Nach der spätern Bearbeitung. 16. (21½ B.) Aarau, Sauerländer 12 gr. od. 15 sgr. — weiß Papier 16 gr. od. 20 sgr.

Schriften in ausländischen lebenden Sprachen.

Agraviados d'Espagne, les, suivi des notices sur les hommes qui ont joué un role dans les affaires d'Espagne, depuis l'abolition de la constitution des Cortes 1823. Par F. C. gr. in 8. (6 B.) Paris et Leipsic 1827, Ponthieu et C. br. ⅔ thl.

Ahn, F., und P. J. Leloup, französisches Lesebuch, in 3 Cursus, mit Anmerkungen u. einem Wortregister. 8. (17 B.) Aachen 1827, La Ruelle und Destez. br. 16 gr. od. 20 sgr.

† Almanach des Dames pour l'An 1828. Avec 8 Figures et 1 Vign. 16. (16 B.) Tubingue, de Cotta. geb. m. Goldschn. n. 1 thl. 16 gr. od. 1 thl. 20 sgr.

Anakreon, der neue griechische, Ὁ Νέος Ἑλληνικὸς Ἀνακρέων. Ins Teutsche übersetzt von A. E. Pappa. (Neugriechisch u. Teutsch.) gr. 12. (11 B.) Wien 1821, (Wallishausser; Leipzig, Hinrichs in Comm.) n. 9 gr. od. 11¼ sgr.

Annuaire anecdotique, ou Souvenirs contemporains. 1828 12. (13½ B.) Paris et Leipsig, Ponthieu et C. br. 1⅓ thl.

Antologia italiana, *vide* Fornasari.

‡ Archives des Découvertes et des Inventions nouvelles, faites dans le Sciences, les Arts et les Manufactures, tant en France que dans les Pays étrangers, pendant l'année 1827. gr. in 8. (32 B.) Paris, Strasbourg et Londres, Treuttel et Würtz. br. n. 2 thl. 3 gr. od. 2 thl. 3¾ sgr.

— diplomatiques, *vide* Archiv, unter wiss. Schriften.

Arlincourt, Vicomte d', Ismalie, ou la mort et l'amour, Roman-poëme. II Parties. 2me édit. gr. in 12. (21½ B.) Paris et Leipsic, Ponthieu, Michelsen et Comp. br. 2 thl.

Arnault, A. V., le Proscrit, ou les Guelfes et les Gibelins, Tragédie en 5 actes et en vers. gr. in 8. (7½ B.) Paris. (Leipsic, A. Bossange.) br. n. 1 thl. 8 gr. od. 1 thl. 10 sgr.

— L., le dernier jour de Tibère, Tragédie en 5 actes et en vers. gr. in 8. (6½ B.) Paris. (le même.) br. n. 1⅙ thl.

‡ Bakker, Prof. G., Bijvoegsel tot den 2. Druk van de Volksziekte, welke in het Jaar 1826 te Groningen geheerscht heeft. gr. 8. (1 B.) Groningen, van Boekeren, (Leipzig, Barth.) geh. 2 gr., od. 2½ sgr.

Beek, A. van, over de Beveiliging van het Koper der Schepen etc., *vide* Verhandelingen.

Bégin, L. J., Traité de Physiologie pathologique, rédigé suiv. les principes de la nouv. doctr. médicale. II Tom. gr. in 8. (83 B.) Paris. (Leipsic, A. Bossange.) br. n. 6¼ thl.

Bentham, J., de l'organisation judiciaire, et de la codification. Extrait par Et. Dumont. gr. in 8. (31 B.) Paris. (le même.) Velinp. br. n. 3 thl. 4 gr. od. 3 thl. 5 sgr.

Béranger, P. J. de, Chansons. 16. (31 B.) Stuttgart, Hoffmann. br. 21 gr. od. 26¼ sgr.

‡ Berg, G. van den, Englische Orthoëpie, oder: leichtfaßl. Anweisung zum richtigen Sprechen der Engl. Sprache. 3r Thl. Gespräche, nebst den verba irregularia mit der Aussprache der primitiven Zeiten. — 4r Thl.: Thätige und leidende Zeitwörter, so wie die gebräuchl. Eigenschaftswörter mit ihren Fürwörtern, in Sätze eingekleidet; und eine Auswahl Engl. Gedichte. 8. (12 B.) Hamburg 1827, Lübbers u. S. geh. 20 gr. od. 25 sgr.

Bibliothèque Napoléon. — Recueil de mémoires, biographies et tableaux historiques pour servir à l'histoire de l'Empereur Napoléon et des ses contemporains. Editeur A. Viedure. Tom. I. — Aussi s. le titre: de Norvins histoire de Napoléon. Tom. I. 16. (11 B.) Leipzig, (Hartmann.) Praen.-Preis für 10 Bdchen 2 thl. 12 gr. od. 2 thl. 15 sgr.

‡ — dramatique, nouvelle, Tom. IV. (Les trois quartiers, Comédie par Picard et Mazères. — Simple, histoire, Comédie-Vaudeville par Scribe et de Courcy.) 8. (10 B.) Jena, Bran. br. 12 gr. od. 15 sgr.

* Biographies et Anecdotes des personnages les plus remarq. de l'Allemagne, durant le 18me siècle, par l'aut. de l'Abrégé de l'hist. d'Allem., des Lettres sur Dresde etc. Vol. II. gr. in 8. (22 B.) Nuremberg, Riegel et Wiessner 1⅓ thl.

Blainville, H. Ducrotay de, Mémoire sur les Bélemnites, considérées zoologiq. et geologiq. Avec 5 planches lithogr. Roy.-4. (18 B.) Paris et Strasb. 1827, Levrault. cart. 4 thl.

Bonn, A., Ontleed-en heelkund. Platen ter Opheldering van het Leerstuk der Breuken, *vide* unter teutsche ꝛc. Werke.

Bouilly, J. N., Contes à mes petites amies, ou trois mois en Touraine. gr. in 12. (9½ B., 4 Kupfer u. 1 Vign.) Paris. (Leipsic, Ponthieu, Michelsen et C.) br. 21 gr. od. 26¼ sgr.

‡ Bulletin universel des sciences et de l'industrie, publié sous la Direction de Mr. le Baron de Férussac. Année 1828. VIII Sections à 12 Cahiers. gr. in 8. Paris, Treuttel et W.

Sect. I.: Sciences mathemat. physiques et chimiques br. n. 6⅔ thl.
— II.: — naturelles et de géologie. br. n. 9⅔ thl.
— III.: — médicales. br. n. 7⅔ thl.
— IV.: — agricoles et économiques. br. n. 5⅓ thl.

Sect. V.: Scienc. technologiques. Avec Planches. br. n. 6⅔ thl.
— VI.: — géograph., économie publ., voyages. br. n. 8 thl.
— VII.: — historiques, antiquités, philologie. br. n. 6⅔ thl.
— VIII.: — militaires. br. n. 4½ thl.

Campan, Mme., Mémoires sur la vie privée de Marie Antoinette. III Vol. 16. (90½ B.) Stuttg., Hoffmann. br. 2½ thl.

Candolle, Prof. A. P. de, Mémoires sur la famille des Légumineuses. VIII Vol. gr. in 4. (66 B., 2 Tab. in gr. Fol. u. 71 Kupfertaf.) Paris, 1825, 26. (Leipsic, Ponthieu, Michelsen et C.) In Umschlag n. 28 thl. 12 gr. od. 28 thl. 15 sgr.

—— Organographie végétale, ou descript. raisonnée des organes des Plantes, p. s. de suite et de developpement à la Théorie élément. de la Botanique, etc. av. 60 pl. II Tom. gr. in 8. (55½ B.) Paris 1827. (Leipsic, A. Bossange.) br. n. 6 thl. 6 gr. od. 6 thl. 7½ sgr.

Carrel, A., Histoire de la Contre-Révolution en Angleterre, sous Charles II. et Jacques II. gr. in. 8. (27½ B.) Paris 1827. (le même.) br. n. 2 thl. 16 gr. od. 2 thl. 20 sgr.

Catalogue général des livres français de la Librairie étrangère d' A. Bossange à Leipzig. gr. in 8. (16 B.) br. ¾ thl.

Choix de lecture française pour servir de bibliothèque portative. No. I — X. 16. (52½ B.) Pest, Hartleben. Subscr.-Pr. mit Verbindlichkeit für 50 Numm. geh. à 3 gr od 3⅓ sgr.

Enthält: Florian, Nouvelles et Théâtre Tom. I. — Mme. Cottin, Elisabeth, et Claire d'Albe. — Mme. de Genlis, le Siége de la Rochelle.

— de lectures etc. *vide* Lamotte.

‡ — du théâtre Français. A l'usage des écoles. Vol. IV. — Aussi s. le titre: Racine, Phedre. Tragédie en 5 actes. 8. (4½ B.) Leipsic 1827, Leo 4 gr. od. 5 sgr.

† Collection of the classic English historians. Vol. VI. — Auch u. d. Titel: W. Roscoe, the life and pontificate of Leo X. The II. edit., corrected. With Notes by Henke transl. from the German into the English, added to the last Volume. Vol. II. gr. 8. (36½ B.) Heidelberg, Engelmann. Velinp. geh. als rest. — Der Subscr.-Pr. für Vol. V — VIII ist n. 7 thl. — geglätt. Velinp. n. 8 thl.

— des auteurs classiques de la littérature française, cont. les oeuvres complètes de Voltaire, J. J. Rousseau, Racine, P. Corneille, Molière, Boileau et Montesquieu. Livr. I.: Oeuvres de Voltaire. Tom. I. 12. (4 B.) Stoutgart, (Exped. von Unsere Zeit.) br. 3 gr. od. 3¾ sgr.

‡ — portative d'oeuvres choisies de la litterature Française, ancienne et moderne. Publ. par l'Abbé Mozin et Ch. Courtin. I. Serie. Livr. 45 — 71. 16. Stuttgart 1827, 28, Hoffmann. br. à 5 gr. od. 6¼ sgr.

Inhalt 45, 46: Mémoires sur la vie privée de Marie-Antoinette. Cah. 11. 12. — 47, 48: Ourika, et Edouard par Mme. de D.... (Duras.) — 47 — 52: Cas. Delavigne, Théâtre. 53, 54: Le même, Messéniennes, et Notes. — 55 — 71: P. Daru, histoire de la république de Venise. Vol. 1 — 17.

Collection, la même. II. Serie. Livr. 1 — 18. 16. Stuttgart 1827, 28, Hoffmann. br. à 5 gr. od. 6¼ sgr.

Inhalt: 1 — 11: de Jouy, l'Hermite en province. — 12 — 18: Le même, l'Hermite de la Chaussée-d'Antin. Vol. 1 — 7.

(Mit Ende 1827 hat der frühere Preis von 3 gr. od. 3⅜ sgr. aufgehört.)

‡ — of the Master-Pieces of the most celebrated ancient and modern English authors. Publ. under the direction of Ch. Weil. Vol. VII — XII. (The life of Napoleon by W. Scott.) Vol. 7 — 12. 16. Stuttgart, Franckh. Pr.-Pr. geh. 1 thl.

— of Tales, a, extracted from the Arabian nights entertainments. Vol. I. gr. 12. (7½ B.) Carlsruhe, Braun. Schreibp. cart. 14 gr. od. 17½ sgr.

Conradi, M., Dictionar (Lexicon) da tasca dilg linguaig Tudesc-Romansch. — Taschenwörterbuch der Deutsch-Romanischen Sprache. 12. (8⅓ B.) Zürich, Orell. geh. 20 gr. od. 25 sgr.

Der, Romanisch-Deutsche Theil, 1823, hat gleichen Preis.

Constant, Benj., Discours. II Tom. gr. in 8. (77¼ B., nebst Bildniß und Fac-simile des Verf.) Paris 1827, 28. (Leipzic, A. Bossange.) br. n. 5 thl. 8 gr. od. 5 thl. 10 sgr.

Cooper Works. Vol. VIII., *vide* Pocket-Edition.

Cottin, Mme, Elisabeth, préc. d'une Notice hist. sur l'Aut. et s. du Poème sur la Prise de Jericho. 12. (9 B.) Paris et Leipzig, Ponthieu, Michelsen et C. br. 16 gr. od. 20 sgr.

— — Oeuvres. Tom. I.: Elisabeth, ou les exilés de Sibérie. Claire d'Albe. (14¼ B.) Pest, Hartleben. br. 9 gr. od. 11¼ sgr.

vide auch: Choix de lecture française.

Cowper, W., Poems, with Notes from his own correspondence, and a biograph. Memoir. Embell. with Engravings from Orig.-Designs and a Portrait of the author. 12. (18 B.) Leipsic, E. Fleischer. Velinp. cart. n. 1⅓ thl.

David, J., Méthode pour étudier la langue Grècque moderne, Nouv. édit., revue, corr. et augm. gr. in 8. (11 B.) Paris; Leipzig, Zirges et Comp. br. 21 gr. od. 26¼ sgr.

Débats de la Convention nationale, ou Analyse complète des Séances, avec les noms de tous les membres, pétitionaires ou personnages qui ont figuré dans cette assemblée, précédée d'une introduction. V Tomes. gr. in 8. (Tom. I, II. 67 B. rest III — V.) Paris et Leipsic, A. Bossange br. 12 thl. 12 gr. od. 12 thl. 15 sgr.

Debonale, S., Cours de langue française. 7te Aufl. gr. 8. (41 B.) Hamburg, A. Campe. n. 1 thl. 8 gr. od. 1 thl. 10 sgr.

— — neue französische Grammatik für Schulen. 9te Aufl. 8. (38 B.) Ebend. 1827 1 thl.

Delavigne, Cas, Théâtre, Messeniennes et Poésies diverses. II Vol. 16. (49½ B.) Stuttgart, Hoffmann. br. 1¼ thl.

De l'établissement des Turcs en Europe. Trad. de l'anglais par A. B., ancien Secrétaire d'ambassade. gr. in 8. (9 B.) Paris et Leipsic, Ponthieu, Michelsen et Comp. br. 1 thl.

Diccionario portátil Español-Inglés. — A Pocket Dictionary

of the English and Spanish languages. Compiled from the last improved Editions of Neuman and Baretti. II Parts. 16. (45¼ B.) Paris 1827. (Leipzig, A. Bossange.) br. n. 2 thl. 21 gr. od. 2 thl. 26¼ sgr.

Dictionnaire classique de la langue française, avec des exemples tirés des meilleurs auteurs français, et des Notes puisées dans les manuscrits de Rivarol. Ouvrage renfermant 60,000 mots. Publ. et mis en ordre par IV Professeurs de l'Université. gr. in 8. (64½ B.) Paris. (le même.) br. n. 4 thl. 16 gr. od. 4 thl. 20 sgr.

Didiez, Prof. N. J., Cours complet de Géométrie. Ire Partie. Géométrie plane, section élémentaire. gr. in 8. (28 B. u. 9 Kupfertaf in 4.) Paris (le même,) br. n. 2⅓ thl.

Drouët, L., Méthode pour la Flûte, ou Traité complet et raisonné pour apprendre à jouer de cet Instrument. Fol. (45 B.) Anvers, Schott. br. 5 thl.

Ἐπιτομὴ φυσικῆς εἰς τρία μέρη διηρημένη πρὸς χρῆσιν τῶν φιλομαθῶν Νέων συλλεχθεῖσα ὑπὸ Α. Ν. του Λαρβαρεως etc. Auszug der Naturlehre. 3 Thle. 8. (36½ B. u. 3 Kupfertaf.) Wien 1812, 13, (Wallishausser; Leipzig, Hinrichs in Comm.) n. 1 thl. 4 gr. od. 1 thl. 5 sgr.

Florian, Oeuvres choisies. Tom. I.: Nouvelles. — II et III.: Théâtre. Tom. I et II. 16. (36 B.) Pest, Hartleben. br. à 9 gr. od. 11¼ sgr.

vide auch: Choix de lecture française.

Φλωριανοῦ Γαλάτεια εἰς Βιβλία Α. Μεταφρασθεῖσα ἐκ τοῦ Γαλλικοῦ etc. — Florian's Galathé. gr 12. (9 B. Wien 1824, (Wallishausser; Leipz., Hinrichs in C.) n. 13 gr. od. 16¼ sgr.

Fornasari N. di Verce, Prof. A. G., Antologia italiana, ossia prose e poesie tratte da' più celebri autori italiani antichi e moderni, con brevi notizie int. alla vita ed alle opere di ciascheduno, per uso degli studiosi et amatori. II Partes. 12 maj. (43 B.) Vienna, Heubner. br. 2½ thl.

— — A. J., theoretisch-prakt. Anleitung zur Erlernung der italienischen Sprache, in einer neuen und faßlicheren Darstellung der auf ihre richtigen und einfachsten Grundsätze zurückgeführten Regeln. 5te, verbess. u. verm. Orig.-Aufl. gr. 8. (31 B.) Wien 1827, Volke 1 thl. 12 gr. od. 1 thl. 15 sgr.

Galli, Aide-de-camp du général Mina, Fl., Mémoires sur la dernière guerre de Catalogne. gr. in 8. (31 B.) Paris et Leipsic, A. Bossange. br. 2 thl. 12 gr. od. 2 thl. 15 sgr.

Gallois, L., Dictionnaire historique de tous les ministres, depuis la Revolution jusqu'en 1827. gr. in 8. (32⅓ B.) Paris. (le même.) br. n. 3 thl. 18 gr. od. 3 thl. 22½ sgr.

— — Histoire de Joachim Murat. gr. in 8. (26½ B. u. Murats Bildn. ꝛc.) Paris et Leipz. Ponthieu, Michelsen et Comp. br. 2 thl. 8 gr. od. 2 thl. 10 sgr.

Gastronome français, le, ou l'art de bien vivre. Par les anciens auteurs du Journal des Gourmands. Ouvrage mis en ordre, accomp. de Notes, de Dissertat. etc. Par C***. gr. in 8. (32 B. u 1 Kupfer.) Paris. (Leipsic, A. Bossange.) br. n. 2 thl. 16 gr. od. 2 thl. 20 sgr.

Gedike, D. Fr., franzöſ. Leſebuch für Anfänger, nebſt kurzer Grammatik. 16te Ausg. 8. (15½ B.) Berlin, Mylius ⅓ thl.

Γεσσνέρου, Σολ., Λάφνις εἰς Βιβλια Γ'. Μεταφρασθεὶς ἐκ τῆς Γερμανικῆς εἰς τὴν καθ' ἡμᾶς διάλεκτον ὑπὸ Η. Ν. Λαμβάρεως. — Gessner's Daphnis. gr. 12. (8 B.) Wien 1821 (Wallishausser; Leipz., Hinrichs in Comm.) n. 12 gr. od. 15 sgr.

— — ὁ πρῶτος ναύθης εἰς δύω ᾠδάς, ᾧ προσετέθησαν ἕτερα δύω Ποιημάτια, ἡ Εἰκὼν ἐκ τοῦ Κατακλυσμοῦ καὶ ἡ Νύξ. — Der erste Schiffer. — Das Gemählde aus der Sündfluth. — Die Nacht. gr. 12. (5 B. u. 1 Kupfer.) Ebend. 1819 n. 12 gr. od. 15 sgr.

Gleaner, the; or, Specimens of the period. literature of Great Britain and the United States. Edited by Dr. C. F. Wurm. 1828. 12 No. (oder Hefte) With Portr. gr. 8. Hamburg, v. Hosstrup. (Hoffmann u. Campe) n. 10 thl.

Goldoni, C., tutte le migliore Commedie. Scelta completa. Preced. da un compendio storico del Teatro italiano. Il tutto ridotto alla purgata dicitura, ortografia e gusto teatrale moderno, per uso della studiosa gioventù oltramontana, con note, dall' editore, il Dr. A. Montucci. In IV Tomi. 12 maj. (65½ B.) Lipsia, Fr. Fleischer. br. 3⅓ thl.

Jeder Band wird auch einzeln à 20 gr. od. 25 ſgr. abgelaſſen, jedoch ungeheftet.

Goldsmith, O., the Vicar of Wakefield, a tale. With a prefatory memoir by Sir W. Scott. Accentuirt und mit krit., grammat. und erläut. Anmerk. herausgeg. von Dr. K. Frz. Chr. Wagner. gr. 8. (20½ B.) Marburg, Krieger u. Comp. 20 gr. od. 25 sgr.

Goethe, Faust, Tragédie: Nouvelle traduction compl., en prose et en vers, par Gérard. 18. (324 S. u. 1 Kupfer.) Paris (Leipsic, A. Bossange.) br. n. 1 thl. 8 gr. od. 1 thl. 10 sgr.

Gourgaud, Général, Napoléon et la grande armée en Russie, ou Examen critique de l'ouvrage de Mr. le Comte Ph. de Ségur. II Vol. 16. (45 B.) Stuttgart, Hoffmann. br. 1¼ thl.

Grüning, Prof. A., franzöſiſche Grammatik für Deutſche, mit Beyſpielen, Uebungen und Proben zur Anwendung der Regeln. 6te neu revid. Ausg. 8. (40 B.) Hamburg, Perthes u. B. in Comm. n. 1 thl. 8 gr. od. 1 thl. 10 ſgr.

Hause, W., Méthode complette de Contrebasse, appr. et adoptée par la direction du Conservatoire de musique à Prague p. s. à l'ét. dans cet établissement. Ire Partie. Fol. (15 B.) Mayence, Schott Fils. br. 2 thl. 6 gr. od. 2 thl. 7½ sgr.

— — le même. IIde Partie, cont. 90 Exercices, tant pour les commençans, que pour ceux qui ont deja fait quelques progrés. Fol. (13 B.) les mêmes. br. 1 thl. 18 gr. od. 1 thl. 22½ sgr.

Heidler, Dr. Ch. J., Marienbad et ses differens moyens curatifs dans les maladies chroniques. Avec 5 Planches. gr. in 8. (25 B. u. 1 Tab.) Prague, Borrosch en comm. br. n. 2 thl. 16 gr. od. 2 thl. 20 sgr.

Heinsius, (Dr. Th.,) nouvelle Grammaire allemande, ou Principes généraux et particuliers de cette langue. Traduit

par J. B. M. Taillefer. 2de Edit. 8. (28 B.) Dresde et Leipsic, Arnold. br. 18 gr. od. 22½ sgr.

‡Histoire générale de Napoléon Bonaparte, de sa vie privée et publique etc., par A. C. Thibaudeau. Tom. II et V. — Guerre d'Italie. Tom. II. — Guerre d'Egypte. Tom. II. gr. in 8. (62 B.) Paris. (Stuttgard, de Cotta) 4 thl.

Tom. I. et IV. muß es im Catalog 1827, Jan. — Juny heißen. Tom. III. ist noch nicht erschienen.

Hilpert, J. L., Wörterbuch der Englisch-Deutschen und Deutsch-Englischen Sprache. (In 4 Bänden.) 1r Bd. Englisch-Deutsch A — J. gr. 4. (49 B.) Karlsruhe, Braun , 3 thl.

Der Subscr.-Pr. für jeden Bd. ist n. 2¼ thl. Sächs.

Hoffmansegg, J. C. Comte de, et Prof. H. F. Link, Flore Portugaise, ou Description de toutes les plantes qui croissent naturalement en Portugall, avec figures coloriées, 5 planches de terminologie et 1 carte. Livr. 19 et 20. Gr. Roy.-Fol. (16 B. französ. und latein. Text und 10 fein illum. Kupfertaf.) Berlin (1827, Reimer.) In Umschlag (1809) Velinp. n. 23 thl.

Livr. 1—18 erschienen 1809 — 23, und kosten n. 207 thl.

Horner, J. C., Tables hypsométriques pour le baromètre divisé en pouces et lignes du pied français et le thermomètre octogésimal. gr. in 8. (4 B.) Zuric 1827, Gessner. br. 15 gr. od. 18¾ sgr.

Humboldt, A. de, Tableaux de la nature, ou Considérations sur les déserts, sur la physionomie des végétaux, sur les cataractes de l'Orénoque, sur la structure et l'action des volcans dans les différentes régions de la terre etc. Trad. de l'allem. par J. B. B. Eyriès. II Tom. gr. in 8. (34 B.) Paris (Leipsic, A. Bossange.) br. n. 4½ thl.

Ife, A., faßl. Unterricht in der französischen Sprache, bestehend in einer prakt. Grammatik, nach den einfachsten Regeln, und mit zweckmäßigen Aufgaben zum Uebersetzen aus dem Deutschen ins Französische versehen, nebst einem neuen franz. Lesebuche, mit Hinweisungen auf die Regeln der Grammatik. Für den Schul- und Privatgebrauch. gr. 8. (29 B.) Berlin, Amelang 18 gr. od. 22½ sgr.

Journal asiatique, nouveau, ou recueil de mémoires, d'extraits et de notices rélatifs à l'histoire, à la philosophie, aux langues et à la litterature des peuples orientaux; publié par la société Asiatique. 1828. 12 Cah. gr. in 8. Paris (et Leipsig, Ponthieu et Comp.) br. n. 9¾ thl.

— des Dames et des Modes. Redigé par J. P. Lemaire. Année 1827 et 1828 à 52 No. (Cahiers) et 52 Fig. color. gr. in 8. Francfurt, (Hermannsche Buchhandlung; auch Andreae) à n. 11 thl. 4 gr. od. 11 thl. 5 sgr.

— de Jean Migault, ou Malheurs d'une Familie protestante du Poitou avant et après la revocation de l'édit de Nantes. Publié à l'occasion de la fête du refuge de cette année, et suivi d'un Sermon sur la fête du refuge, prononcé le 29. Oct. 1826 dans le temple de la Dorothéestadt par le

Pasteur J. Henry. gr. in 8. (8 B.) Berlin 1827, (Logier.) br. 12 gr. od. 15 sgr.

Irving, Wash., Histoire de la vie et des voyages de Christophe Colomb. Trad. de l'angl. par. C. A. Defauconpret fils. Tom. I. gr. in 8. (25 B.) Paris, (Leipsic, A. Bossange.) br. n. 2 thl. 16 gr. od. 2 thl. 20 sgr.

de Karamsin, Tableau abrégé de l'histoire de Russie etc. — Geschichte Rußlands im Auszuge. Ein historisches Lesebuch für Schulen und den Selbstunterricht, durchaus accentuirt, mit Worterklär. u. Redensarten, in deutscher und franzöſ. Sprache, nebst Hinweiſ. auf die Grammatik, als 3r Thl. zur 5ten Aufl. der Ruſſ. Sprachlehre von D. A. W. Tappe. (2 Abtheil.) 2te Aufl. gr. 8. (26¼ B.) Riga 1825, Deubner; Dresden, Arnold n. 2 thl. 22 gr. od. 2 thl. 27½ sgr.

Keratry, Frédéric Styndall, ou la fatale année. V Tomes. gr. in 12. (54⅔ B.) Paris et Leipsic, A. Bossange. br. 5 thl. 9 gr. od. 5 thl. 11¼ sgr.

Kirckhoff, Chev. J. R. L. de, Mémoire sur les Colonies de bienfaisance de Fréderiks-Oord et de Wortel. gr. in 8. (3 B.) Bruxelles 1827, Frank. (Leipsic, Hinrichs en comm.) br. 12 gr. od. 15 sgr.

Lagneau, Dr. L. V., Traité pratique des Maladies Syphilitiques. Cont. le traitement adopté à l'hopit. ce des vénériens de Paris. II Tom. 6me édit. gr. in 8. (68¼ B.) Paris. (Leipsic, A. Bossange.) br. n. 6 thl. 6 gr. od. 6 thl. 7½ sgr.

Lamotte, Prof. L. Al., Cours de langue Française à l'us. des Collèges. Continué par un de ses amis. Tom. II. — A. s. l. t.: Choix de lectures intéress. et instruct. pour la jeun. plus avancée. 3me édit. 8. (25½ B.) Stuttgart, Steinkopf 18 gr. od. 22½ sgr.

Tom. I. 4me Edit. 1822, kostet 12 gr. od. 15 sgr.

Lebrun, N., petite Bibliothèque pour les Enfants du premier et second age. III Vol. 12. (8½ B.) Dresde et Leipzig 1827, (Arnold). br. en Etuis n. 1 thl. 8 gr. od. 1 thl. 10 sgr.

— P., le Voyage de Grèce. Poème. gr. in 8. (18 B.) Paris et Leipzig, Ponthieu, Michelsen et Comp. Velinp. br. 2 thl.

Leloup, Dr. P. J., Französiſche Grammatik für Gymnaſien, Diviſions- und Real-Schulen. gr. 8. (20 B.) Trier, Gall 1 thl.

Library, a nev English, exhibiting a Serie of the choicest productions of the most celebr. authors. Vol. I. — Auch u. d. Titel: Th. Moore, the Epicurean. A tale. 3. edit. 12. (10½ B.) Heidelberg, Engelmann. Velinpapier. cart. 22 gr. od. 27½ sgr.

Lion, D. L., Zwei in's Deutsche überſetzte Engliſche Luſtſpiele, mit untergeſetzter Phraſeologie zum Ueberſetzen in's Engliſche. Für Geübtere. (Vorangeſchickt ſind: Einige philoſoph. Betrachtungen und Anekdoten.) 8. (18 B.) Göttingen, Vandenhoeck u. Ruprecht in Comm. 18 gr. od. 22½ sgr.

Loison, J. D., Explanation of English verbs and their con-

jugation, to which is added a List of Engl. irreg. verbs, with their pronunciation. gr. 8. (2½ B.) Wien, Tendler. geh. 5 gr. od. 6¼ sgr.

Majer, A., Discours sur l'Origine, les Progrès, les Revolutions et l'Etat actuel de la Musique italienne. Trad. de l'Italien par Dr. J. de Valeriani. 8. (13½ B.) Auguste, Wirth 1827, Leipsic, Rein. br. 1 thl.

Martinet, Dr. L., Manuel de thérapeutique et de matière médicale, suivi d'un formulaire-pratique. 12. (24½ B.) Paris. (Leipsic, A. Bossange) br. n. 2¼ thl.

Matter, Prof. J., Histoire critique du Gnosticisme, et de son influence sur les Sectes religieuses et philosophiques des six premiers siècles de l'ère chrétienne. Ouvrage couronné. III Tomes avec 18 Planches lith. gr. in 8. (66 B.) Paris et Strasbourg, Levrault. br. 6 thl.

Maury, F., Traité complet de l'art du Dentiste d'après l'état actuel des connaissances. Avec 40 Planches (litnogr.) gr. in 8. (33¼ B.) Paris. (Leipsic, A. Bossange.) br. n. 6 thl. 16 gr. od. 6 thl. 20 sgr.

Meissas, A., et A. Michelot, nouvelle Géographie méthodique; destinée à l'enseignement; suivie d'un petit traité sur la construction des Cartes, par Charle. gr. in 12. (15½ B. u. 2 Kupfertaf.) Paris 1827, (le même.) geb. n. 1 thl.

Mémoires de l'Académie Impér. des sciences de St. Pétersbourg, Tom. X. — Avec l'histoire de l'Académie pour les années 1821 et 1822. gr. in 4. (107½ B., 24 Kupfertaf. u. 2 Karten.) St. Pétersbourg 1826, (Leipsic, Cnobloch.) n. 5 thl. 20 gr. od. 5 thl. 25 sgr.

— tirés des papiers d'un homme d'état sur les causes secrètes qui ont déterminé la politique des cabinets dans la guerre de la révolution, depuis 1792 jusqu'en 1815. Tom I et II. gr. in 8. (70½ B.) Paris et Leipsic, Ponthieu, Michelsen et Comp. br. 5 thl.

— inédits de Louis-Henri de Loménie, Comte de Brienne, Secrétaire d'état sous Louis XIV; publ. sur les Manuscrits autographes, avec un essai sur les moeurs et sur les usages du XVIIe siècle, par F. Barrière. II Tom. gr. in 8. (56½ B.) les mêmes. br. 5 thl.

— du Duc de Rovigo, pour servir à l'histoire de l'Empereur Napoléon. Tom. I et II. gr. in 8. (62¼ B.) Paris et Leipsic, A. Bossange. br. 5 thl.

† Merguin, F. J. H., neues Wörterbuch der teutschen, italienischen u. französ. Sprache, zum Gebrauche der drei Nazionen bearb. und mit den eigenen Namen der Nazionen u. der Personen, wie auch mit den seit der Revolution neugeschaff. französ. Wörtern bereichert. 3 Bde. — 3r Bd. Teutsch, Italienisch u. Französisch. gr. 18. (690 Seiten.) Wien, Geistinger, (Leipzig, W. Vogel) n. 1⅔ thl.

‡ Meyer's British Chronicle, a universal Review of british Literature etc. Vol. III and IV. à 26 No. oder Hefte. (Jahrg. 1828.) Lexicon-8. Gotha, Bibliogr. Inst. n. 8 thl.

Mignet, F. A., Histoire de la Révolution Française, depuis 1789 jusqu'en 1814. II Vol. 16. (44¾ B.) Stuttgart, Hoffmann. br. 1 thl. 6 gr. od. 1 thl. 7½ sgr.

— — le même livre. Nouv. Edit. II Tom. 8. (32 B. u. 1 Steintaf.) Leipsic, (Quedlinbourg) 1827, Basse. br. 2 thl.

Monnier, Th., Fragmens de la Relation des Voyages en Grèce, en Egypte et en Asie. — Fragmente einer Reisebeschreibung durch Griechenland, Egypten u. Asien. Französisch u. deutsch. gr. 8. (3 B.) Leipzig, A. Bossange. Velinp. geh. n. 8 gr. od. 10 sgr.

Montrol, F. de, Histoire de l'Emigration, 1789 — 1825. 3me édit. gr. in 8. (27 B.) Paris et Leipzig, Ponthieu, Michelsen et Comp. br. 2 thl.

Moore, Th., the Epicurean, *vide* Library Vol. I.

Motherby, R., Pocket-Dictionary of the Scottish Idiom. — Taschen-Wörterbuch des Schottischen Dialekts, mit den Erklärungen der Wörter in Englischer und Deutscher Sprache, zum bessern Verständniß der Werke von Walter Scott, R. Burns, A. Ramsay u. a. Nebst e. Anhange. 2te mit Nachträgen verm. Ausg. gr. 12. (13 B.) Königsberg, Bornträger. cart. 1 thl. 16 gr. od. 1 thl. 20 sgr.
Die Nachträge (3 B.) apart geh. 8 gr. od. 10 sgr.

Mozin, Abbe, neue Sammlung französ. u. teutscher Handlungsbriefe, sowohl zur Bildung im kaufmänn. Briefstyle, als zum Uebersetzen in beide Sprachen bestimmt. 5te verb. Ausg. gr. 8. (21 B.) Stuttgart, v. Cotta 1 thl.

† — — et J. Th. Biber, nouveau Dictionnaire complet à l'usage des Allemands et des Français. Partie française. Tom. II. (in 2 Abtheil.) 2de édition gr. in 4. (114½ B.) le méme. als rest. — Alle 4 Bde. (der deutsch-franz. Thl. ist von Mozin, Biber, Hölder und Kärcher bearbeitet) kosten 10 thl.

† — — et Dr. Eisenbach, petit Dictionnaire portatif allemand-français et français-allemand etc. — Kleines deutsch-französ. und französisch-deutsches, aus dem vollständ. Taschen-Wörterbuch Mozin's, von ihm und von D. Eisenbach bearb. Hand-Wörterbuch, enthaltend die gemeinnützl. Wörter nebst der Aussprache. Zum Gebrauch der Realschulen und Lehranstalten beiderlei Geschlechtes bearb. (2 Thle.) 8. (1r Thl. 20 B. rest 2r.) Ebend. br. 16 gr. od. 20 sgr.

Moúton, le petit, Conte pour les enfans par l'aut. des Oeufs de pâques (Chr. Schmid) Trad. de l'allem. 16. (8 B. u. 3 Steindr.) Paris et Strasb. 1827, Levrault. geb. 5 gr. od. 6¼ sgr

Müller, G. W., Grammatica ragionata, oder vollständige theoretisch-praktische italienische Sprachlehre, in 2 Theilen. gr. 8. (46½ B.) Leipzig, Voß 2 thl.

(Münster, Comte de,) Réfutation etc., *vide* Réfutation.

Noël et Prof. de la Place, Leçons françaises de littérature et de morale. II Tom. 16me édit. gr. in 8. (92½ B.) Paris (Leipsic, A. Bossange.) br. n. 3 thl. 20 gr. od. 3 thl. 25 sgr.

de Norvin, histoire de Napoléon, *vide* Bibliothèque Nap.

Notice sur les principaux tableaux du Musée Imp. de l'Ermitage à Saint-Petérsbourg. (Par J. H. Schnitzler) gr. in 12. (7 B. u. 1 Ansicht der Eremitage.) St. Pétersbourg; Berlin, Trautwein. br. 1 thl.

Οδηγὸς τοῦ βίου ἐκδοθεὶς ὑπὸ Λ. Ν. Λαρβάρεως. — Der Führer des Lebens. gr. 12. (12 B.) Wien 1812. (Wallishausser; Leipzig, Hinrichs in Comm.) n. 13 gr. od. 16¼ sgr.

Οἰκιακὴ διδασκαλία τῆς φύσεως χάριν τῶν μικρῶν Παιδίων καὶ Κορασίων ἐκδοθεισα ὑπὸ Λ. Ν. τοῦ Λαρβάρεως. — Häusliche Lehre der Natur für kleine Kinder. gr. 12. (16 B.) Wien 1810. (Ebend.) n. 15 gr. od. 18¾ sgr.

Ourika. Par Mme de D.... (Duras.) — Edouard. Par la même. 16. (13 B.) Stuttgart, Hoffmann. br. 10 gr. od. 12½ sgr.

Papiers inédits, trouvés chez Robespierre, Saint-Just, Payan etc., supprimés ou omis par Curtois; précédés du rapport de ce député à la Convention nationale; avec un grand nombre de Fac-simile et les Signatures des principaux personnages de la Revolution. Tom. I. gr. in 8. (25 B. u. 2 Steintaf.) Paris. Leipsic, (A. Bossange.) br. 2⅔ thl.

Parr, Curate of Hatton etc., Dr. Sam., Catalogue of his Library. (With preface of J. Lynes.) — Bibliotheca Parriana. gr. 8. (46 B. u. d. Verf. Bildniß.) London 1827. (Leipsik, Fr. Fleischer.) Velinp. cart. n. 6 thl.

Pettigrew, Dr. Th. J., Bibliotheca Sussexiana. A descriptive Catalogue, accomp. by historical and biographical Notices, of the Manuscripts and Printed Books contained in the Library of his Royal Highness the Duke of Sussex. Vol. I. Part I. and II. gr. 4. (108½ B., das Bildniß des Herzogs, 6 Kupfer- u. 13 Steintaf. und 4 Holzschn.-Vign.) London 1827. (the same.) Velinp. cart. n. 28 thl.

Picard, L. B., les sept mariages d' Eloi Galland. III. Tom. gr. in 12. (24½ B.) Paris (Leipsic, A. Bossange.) br. 4½ thl.

Pichat de l' Isère, Léonidas, Tragédie en 5 Actes. 3me Edit. gr. in 8. (5½ B.) Paris et Leipsic 1825, Ponthieu et Comp. br. 1 thl. 8 gr. od. 1 thl. 10 sgr.

Pocket Dictionary of the English and Spanish languages, *vide* Diccionario.

Pocket-Edition (-Library) of English classics. Vol. CXLIX. The Works of Cooper. Vol. 8. The Prairie, a tale. Vol. 4. 16. (14 B. u. 1 Kupfer.) Zwickau, Schumann. Velinp. ⅓ thl. geh. 9 gr. od. 11¼ sgr.

— — the same. Vol. CLIV — CLXI. W. Scotts Works. Vol. 107 — 14.: The life of Napoleon Buonaparte. Vol. 5 — 12. 16. (122 B. u. 8 Bildn.) the same 1827, 28. Velinp. 2 thl. 8 gr. od. 2 thl. 10 sgr. — geh. 3 thl.

Pölitz, C. H. L., Verldshistoria i sammandrag för lägre Läroverk. Öfversättning ifrån 3je, förbättrade och till år 1817 fortsatta, Upplagan, af C. E. Rademine. 8. (19½ B.) Stockholm 1822. (Stralsund, Trinius) n. 1 thl.

Ponge, S., Lesebuch für Deutsche, die Französisch lernen, vorzüglich für Schulen. — Livre de lecture pour les Allemands qui apprennent le François etc. 7me Edit. 8. (4 B.) Berlin, Hayn 3 gr. od. 3¼ sgr.

Poppleton, G., und J. Bettac, Englische Sprachlehre für Deutsche. 6te verb. u. verm. Aufl. 8. (16½ B.) Braunschweig, Vieweg u. Sohn 16 gr. od. 20 sgr.

Porson, Esq., Prof. R., Tracts and Miscellaneous criticisms. Collected and arranged by the Rev. Th. Kidd. II. Edit. gr. 8. (32 B.) London 1826 (Leipsik, Fr. Fleischer) Velinp. cart. n. 4 thl. 12 gr. od. 4 thl. 15 sgr.

Porter, Miss Jane, le champ des quarante pas, Episode du temps de Cromwell. Trad. de l'anglais par C. A. Defauconpret III Tom. gr. in 12. (30 B. u. 3 Kupfer.) Paris. (Leipsic, A. Bossange.) br. 2 thl. 16 gr. od. 2 thl. 20 sgr.

Protestante, la, ou les Cévennes au commencement du 18e siècle. Précédée d'une Introduction historique sur la guerre des Camisards. III Tom. gr. in 12. (40½ B.) Paris et Leipzig, Ponthieu, Michelsen et Comp. br. 3 thl.

Recueil des actes de la séance solennelle de l'Académie Imper. des sciences de St. Petersbourg. tenue à l'occas. de sa fête sécul. le 29. Dec. 1826. gr. in 4. (9½ B. u. 1 Vign.) St. Petersbourg 1827 (Leipsic, Cnobloch) n. 1½ thl.

Réfutation des accusations injur. hasardées par S. A. s. le Duc régnant de Brunswick contre Son Aug. Tuteur, et contre les personnes chargées de l'administration de ses états et de l'éduc. du Duc dur. sa minorité. (Par le Comte de Münster.) 2de édit. gr. in 8. (15½ B.) Hanovre 1827, Hahn. br. 16 gr. od. 20 sgr.

Reinhold, Pr.-Lieut. F., allgemeines Wörterbuch der deutschen und französ. Kriegs-Kunst-Sprache. Ein Handbuch für den pract. Offizier. — Auch u. d. Titel: Dictionnaire universel technique de l'art militaire. Partie Allemande. gr. in 8. (12¼ B.) Copenhague, Gyldendal 1827. (Hambourg, Perthes et Besser.) Subscr.-Pr. br. n. 1 thl. 16 gr. od. 1 thl. 20 sgr.

Renvall, Dr. G., Suomalainen Sana-Kirja. — Lexicon linguae Finnicae, cum interpret. duplici, copiosiore Latina, breviore Germanica. II Tom. 4 maj. (90 B.) Aboae 1826. (Lipsiae, Cnobloch.) geh. n. 8 thl.

‡ Repertoire de Chimie, Pharmacie, matière pharmaceut. et Chimie industrielle. Par Dr. P. J. Hensmans. Tom. II. Année 1828. 12 Cah. gr. in 8. Louvain (Bruxelles, Frank; Leipsic, Hinrichs.) br. n. 5 thl. 8 gr. od. 5 thl. 10 sgr.

Revue trimestrielle. Première Année 1828. III Tomes. (à 21 — 22 B.) Paris. (Stuttgart, de Cotta.) Velinp. br. 9½ thl.

Richard, Dr. A., nouveaux Elémens de Botanique et de Physiologie végétale. IVme édit., augm. Avec 8 Planches. gr. in 8. (38½ B.) Paris. (Leipsic, A. Bossange.) br. n. 4 thl.

Robertson, Dr. Wm., the history of America. Complete in one Vol. Lexicon-8. (40 B. und d. Verf. schön gestoch. Portrait als Vign.) Francfort, Brönner. geb. n. 4 thl.

Roscoe, W., the life and pontif. of Leo X., *vide* Collection.

Sacy, Baron Silv. de, كتاب الانيس للفيد للطالب المستفيد وجامع الشذوو من منظوم ومنثوو — Chrestomathie Arabe, ou extraits de divers écrivains arabes, tant en prose qu' en vers, avec une traduction française et des notes. IIe édit. corrigée et augm. Tom. III. gr. in 8. (49¾ B. Paris) 1827 (Leipsic, Weigel) br. n. 8 thl. 12 gr. od. 8 thl. 15 sgr.

Salvador, J., histoires des Institutions de Moïse, et du peuple hébreu. III Tom. gr. in 8. (85¼ B.) Paris et Leipzig, Ponthieu, Michelsen et Comp. br. 7 thl.

Salvandy, N. A. de, Don Alonso, ou l'Espagne, histoire contemporaine. III Vol. 16. (87 B.) Stuttgart, Hoffmann. br. 2 thl. 8 gr. od. 2 thl. 10 sgr.

† Sanguins, J. Fr., prakt. französische Grammatik. 1r Kursus. 16te verb. (und wohlfeilere) Aufl. gr. 8. (31½ B.) Koburg, Sinner n. 16 gr. od. 20 sgr.

— — Uebungsstücke über das ganze Vokabular der Sanguin'schen und anderer französischen Sprachlehren. Neue Aufl. 8. (26½ B.) Ebend. 18 gr. od. 22½ sgr.

Say, J. B., Cours complet d'économie politique pratique; ouvr. dest. à mettre sous les yeux des hommes d'état, des propriétaires fonciers et des capitalistes, des savans, des agriculteurs, des manufacturiers, des négocians etc., l'économie des Sociétés. Tom. I. gr. in 8. (29 B.) Paris (Leipsic, A. Bossange) br. n. 2 thl. 12 gr. od. 2 thl. 15 sgr.

Scott, Walter, Chronicles of the Canongate. 2 Vol. 8. (27½ B.) Berlin, Schlesinger. cart. 2 thl. 4 gr. od. 2 thl. 5 sgr.

— — Tales of a Grandfather; being Stories taken from Scottish History. II Vol. 8. (30 B.) the same. cart. 2⅙ thl.

— — the life of Napoleon Buonaparte, *vide* Pocket-Edition.

Scribe, E., Théâtre. Tom. I—IV. gr. in 8. (85½ B.) Paris, (Leipsic, A. Bossange.) Velinp. br. n. 10⅔ thl.

— — et G. Delavigne, le Diplomate, Comédie-Vaudeville en 2 Actes. 8. (5 B.) Berlin, Duncker et H. br. ⅓ thl.

Searle, T., the english Letter-Writer, or Epistolary Selections; designed for the study of the art of Letter-Writing, and for the entertainment of the amateurs of english literature, with introductory observations on epistolary composition; and the various and most correct modes of superscription, commencement and conclusion of letters to persons of every degree of bank, etc. gr. 8. (20½ B.) Dresden, Walther. cart. 1 thl 12 gr. od. 1 thl. 15 sgr.

Seckendorff, Th. Frhr. v., Wörterbuch der deutschen und spanischen Sprache. Nach dessen Tode fortgesetzt und vollendet von D. Ch. M. Winterling. gr. 8. (59 B.) Hamburg, Perthes u. B.; Nürnberg, Riegel u. W. als rest. — Das ganze Werk (der Spanisch-Deutsche Theil in 2 Bden erschien 1823, 24.) kostet jetzt n. 11 thl.

Der Spanisch-Deutsche Thl. ist auch apart zu n. 8 thl. zu haben.

Ségur, Général, Comte (Ph.) de, Histoire de Napoléon et de la grande armée, pendant l'année 1812. II Vol. 16. (54 B.) Stuttgart, Hoffmann. br. 1 thl. 12 gr. od. 1 thl. 15 sgr.

Shakspeare, W., dramatic Works. Printed from the text of the corrected copies of Steevens and Malone. With a life of the Poet, by Dr. Ch. Symmons, a Glossary: and 50 Embellishments. Complete in One Volume. 8. (54¼ B.) London 1827, Treuttel u. Würtz. geb. n. 6 thl.

Solomé J. A., Französisch-Deutsches Wörterbuch, mit besonderer Hinsicht auf den Inhalt der Wörter und die Bildung der Redensarten über die Wörterbücher Schwan's, Mozin's und der Akademie bearbeitet. 2 Thle. gr. 8. (66 B.) Stuttgart, v. Cotta 2 thl. 16 gr. od. 2 thl. 20 sgr.

Σοφίας Ἀπάνδισμα ἐκδοθὲν ὑπὸ Α. Ν. Λαμβάσεως. — Kern der Weisheit. gr. 12. (7 B.) Wien 1811. (Wallishaussér; Leipzig, Hinrichs in Comm.) n. 12 gr. od. 15 sgr.

Svanberg, J., Exposition des opérations faites en Lapponie, pour la détermination d'un arc du méridian, en 1801 à 1803; par Oefverbom, Svanberg, Holmquist et Palander. Publ. par l'Académie des sciences. gr. in 8. (14½ B. u. 3 Kupfertaf.) Stockholm 1805. (Leipzig, Sühring.) geb. n. 2 thl.

Ist früher nicht in den Buchhandel gekommen.

Tableau des Conjugaisons Françoises, tant régulières qu' irrégulières. Oder vollständig-praktische Anleitung das Conjugiren in der französ. Sprache auf eine leichtere und viel Zeit erspar. Art zu erlernen. 3te Aufl., durchgesehen u. verbessert von Remi Duval. 8. (15 B.) Erfurt, Maring 10 gr. od. 12½ sgr.

Taillefer, M., neue französische Grammatik, oder allgemeine u. besondere Grundsätze der franz. Sprache, durch lehrreiche u. unterhalt. Beispiele aus franz. Classikern bestätigt. Zum Gebrauch in Schulen u. beim Privatunterricht. gr. 8. (26 B.) Leipzig, Weidmann'sche Buchh. 16 gr. od. 20 sgr.

Taillez, L. de, kurzgefaßte französische Grammatik, nebst Lese- und andern Uebungen zur leichten und gründlichen Erlernung der franz. Sprache. gr. 8. (7 B.) München 1827, Finsterlin in Comm. geh. 6 gr. od. 7½ sgr.

Tappe, D. A. W., neue theoretisch-prakt. Russische Sprachlehre für Deutsche, mit vielen Beispielen zum Uebersetzen, nebst einem Abrisse der Geschichte Rußlands bis 1826. 6te verb. u. verm. Aufl. gr. 8. (22 B.) Riga 1826, Deubner; Dresden, Arnold n. 2 thl. 12 gr. od. 2 thl. 15 sgr.

— — neues Russisches Elementar-Lesebuch für Deutsche. Als 2r Thl. der vorsteh. Sprachlehre. 7te unveränd. Aufl. gr. 8. (8½ B.) Ebend. 1826 n. 18 gr. od. 22½ sgr.

— — Geschichte Rußlands im Auszuge, als 3r Thl. der Sprachlehre, *vide*: de Karamsin, Tableau etc.

Télémaque, petit, ou abrégé des aventures de Télémaque, fils d'Ulysse, d'après l'ouvrage de Fénélon. Dédié à la jeunesse et publié par un Instituteur. Nouv. Edit. 8. (9½ B.) Tübingen, Osiander. br. 8 gr. od. 10 sgr.

Tenore, Essai sur la Géographie Physique et Botanique du Royaume de Naples. gr. in 8. (8½ B. u. 2 sauber lithogr. u. illum. Karten in Fol.) Naples 1827. (Wien, Volke.) geh. n. 2 thl. 14 gr. od. 2 thl. 17½ sgr.

Theatre, British, comprising Tragedies, Comedies, Operas, and Farces, from the most classic writers: with Biography, critical account and explanat. Notes by an Englishman. Compl. in One Volume. Lexicon-8. (57¼ B.) Leipsic, Fr. Fleischer. cart. n. 3 thl.

Thibaudeau, Histoire générale de Napoléon, *vide* Histoire.

Tobiesen, D. L. H., Dänische Sprachlehre für Deutsche. 3te Aufl. berichtigt und erweitert von J. P. Sternhagen. 8. (22½ B.) Altona, Hammerich 20 gr. od. 25 sgr.

Der 2te Theil oder neues dän. Lesebuch. 2te Aufl. 1813, hat gleichen Preis.

Treasures of England, the literary, a complete Collection of the most celebrated English Poets. Publ. under the Direction of Dr. Ch. Weil. Vol. I. Shakspeare's Masterpieces. I. breit-8. (10 B.) Stuttgart, Hoffmann. Velinp. geh. 9 gr. od. 11¼ sgr.

‡ Valentini, Dr. F., der italienische Lehrer, oder theoret-prakt. Lehrgang des italien. Sprachunterrichts, worin, nach einer einfachen und leichtfaßlichen Methode, die ersten Anfangsgründe dargestellt, und dann stufenweise die schwierigsten Punkte der Sprache erläutert werden. Zum Gebrauch beim Schul- u. Privatunterricht. 2r Bd. gr. 8. (26½ B.) Leipzig, Barth 1¼ thl.

Enthält eine Uebersicht der Grammatik in italien. Sprache, Bemerkungen hinsichts der Uebertragung der Eigenthümlichkeiten beider Sprachen, und eine Auswahl deutscher u. italien. Musterstücke zum Uebersetzen, worunter Schillers Neffe als Onkel, mit untergelegten italienischen Wörtern und Redensarten.

(Auch der 1ste Bd. ist jetzt Barths Verlag, und kostet 1¼ thl.)

Varrentrapp, Fr., Catalogue de livres français, en grande partie rares et précieux. gr. in 8. (14¼ B.) Francfort, Varrentrapp. br. 8 gr. od. 10 sgr.

Ver luisant, le, Conte pour les enfans, par l'auteur des Oeufs de pâques (Chr. Schmid.) Trad. de l'allem. 16. (2½ B. u. 2 Steindr.) Paris et Strasbourg 1827, Levrault. geb. 4 gr. od. 5 sgr.

Verhandelingen, nieuwe, der eerste Klasse van het Koninklijk-Nederlandsche Instituut van Wetenschappen, Letterkunde en schoone Kunsten te Amsterdam. I. Deel. gr. 4. (43 B., 14 Kupfertaf. u. 1 Karte.) Amsterdam 1827, Müller et Comp. br. n. 5 thl. 2 gr. od. 5 thl. 2½ sgr.

— dezelwe. II. Deel. 1ste Stuk. (A. van Beek, over de Beveiliging van het Koper der Schepen, voor oxijdatie in het Zeewater, door Middel der galvanische Electriciteit.) gr. 4. (5 B. u. 1 Kupfertaf.) Ebend. 1827. br. 11 gr. od. 13¾ sgr.

Voyage en Pologne et en Russie, par un prisonnier de guerre de la garnison de Dantzick, en 1813 et 1814. gr. in 8. (17 B.) Paris. (Leipsic, A. Bossange.) Velinp. br. n. 2⅓ thl.

† Wagener, D. J. D., Spanische Sprachlehre, nebst Uebungen zur Anwendung der Grundsätze, der Wortfügung und der Schreibart 1r Thl. 3te, verb. u. vermehrte Aufl. gr. 8. (23 B.) Leipzig, W. Vogel 1 thl.

Wagner, D. K. Frz. Chr., neue vollständige und auf die möglichste Erleichterung des Unterrichts abzweckende Englische Sprachlehre für die Deutschen. 2 Thle. 2te sehr vermehrte Ausg. gr. 8. (46 B.) Braunschweig 1827, 28, Schulbuchh. 1 thl. 8 gr. od. 1 thl. 10 sgr.

Walthard, R., Description topographique et historique de la Ville et des Environs de Berne. Lexicon-8. (17½ B. 4 Kupfer, 1 Plan u. 1 Vign., fein gestochen.) Berne, Bourgdorfer 1827. (Leipsic, Schmidt.) Velinp. cart. n. 3½ thl.

Wiedemann, Direktor J. Chr., deutsche Aufsätze zum Uebersetzen ins Französische für höhere Schulklassen. 3te verm. u. verb. Ausg. 8. (18 B.) Halle 1827, Hemmerde u. S. ¾ thl.

Wolff, Dr. O. L. B., französische Chrestomathie für die unteren Classen hoher Schulen. 8. (11 B.) Jena, Frommann ½ thl.

Landkarten und Pläne.

Atlas, geographisch-statistisch-historischer, der Staaten des Deutschen Bundes. 4te Lieferung enthält: Mecklenburg-Schwerin; Mecklenburg-Strelitz; Lippe-Detmold u. Schaumburg-Lippe; Holstein und Lauenburg. gr. Fol. (4 illum. Karten.) Weimar, Geograph.-Institut. geh. 1 thl. 12 gr. od. 1 thl. 15 sgr.

Bartak, Kenntniß des gestirnten Himmels, vide wiss. Schriften.

Benicken, F. G., Orbis terrarum antiquus, *vide* Orbis.

Bleichrodt, W. G., Panorama auf dem Kiffhaeuser. 1 color. Blatt in gr. Fol. Weimar, Geograph-Institut 18 gr. od. 22½ sgr.

Blume, J., allgemeiner Atlas über alle Theile der Erde, für Freunde der Erdkunde und besonders zum Gebrauch in Schulen. qu. Fol. (36 lithogr. u. illum. Blätter.) Magdeburg, Rubach; Leipzig, Hinrichs in Comm. geh. n. 3 thl.

Botte, A. Fr., Carta postale del Regno Lombardo-Veneto, Tirolo, Littorale, e della Dalmazia, non che di tutte le Provincie limitrofe Austriache coi rispettivi punti di frontiera Estera. Lithogr. Roy-Fol. (Grätz, Kaiser; Leipzig, Weygand) 16 gr. od. 20 sgr.

Cailliaud, Fr., Cartes géographiques du voyage à Méroé et au Fleuve blanc; fait dans les années 1819 à 1822. — (Cours du Nil dans la haute et la basse Nubie.) Roy.-Fol. (10 fein gestoch. Karten, 1 B. Text und: Carte générale de l'Egypte et de la Nubie.) Paris 1827, (Leipsic, Weigel.) Velinp. cart. n. 8 thl. 12 gr. od. 8 thl. 15 sgr.
Die Carte générale etc. aparte kostet n. 2⅔ thl.

Codrington, Admiral, Plan und Ansicht der Seeschlacht bei Navarin, d. 20 Oct. 1827. Nebst Abbild. der Aegyptischen Miliz in Assuan. 2 illum. Blätter in Fol. Leipzig, Ind.-Compt. n. 16 gr. od. 20 sgr.

Ernst, Lehrer K., Wand-Karte von Palaestina, zunächst für

den Schulgebrauch. 9 lithogr. und illum. Blätter in Roy-Fol. Breslau, Grüson u. Comp. 1 thl. 8 gr. od. 1 thl. 10 sgr.

Ernst, K., dieselbe mit einem Wegweiser für Schulen. (3 B. in Octav.) Ebend. 1 thl. 12 gr. od. 1 thl. 15 sgr.

Felden, Major v., Plan von Leipzig und Umgegend in 80 lithogr. Blättern u. 1 illum. Musterblatt. (Roy.-Fol.) Nebst 1 Uebersichts-Bl. in kl. Fol. Berlin, Schropp et Comp. n. 16 thl.
(47 Blätter sind bereits fertig.)

v. Fischer, Burgen-Karte von Preussen zur Zeit des Deutschen Ordens. — gehört zu ‡Voigt's Geschichte Preußens 2r Bd.

Frank, stereogr. Entwurf d. gestirnten Himmels, *vide* wiss. Schriften:

Haelsig, Lehrer K., Wand-Karte von Deutschland und Preussen, für Schullehrerseminarien, Gymnasien u. Volksschulen. In besonderer Beziehung auf das Handbuch zur Kunde von Deutschland u. Preussen vom Rector Ch. G. Scholz. 12 lithogr. u. illum. Blätter in gr. Fol. Breslau, Grüson u. Comp. 2 thl.

Karte der Vereinigten Staaten von Nord-America. gr. Fol. Weimar, Hoffmann . . n. 16 gr. od. 20 sgr.

— von Plymouth u. Umgebungen, und von Ohio. gr. 4. Ebend. à 8 gr. od. 10 sgr.

— v. New-York u. Umgebungen. gr. 8. Ebend. n. 4 gr. od. 5 sgr.
(Alle 4 aus Herzog Bernhard's Reise nach Nord-Amerika.)

‡— geographisch-statist. u. historische, von Mittel-Amerika, Arcansas, Florida, Guyana, Michigan, Virginia. Mit erläut. Text zur Seite von G. Hassel. Imp.-Fol. Weimar, Geograph.-Inst. à 8 gr. od. 10 sgr. — Velinp. à ½ thl.

Kreybich, Dr. Fr. J. H., Karte vom Raconitzer-, Saatzer-, Kaurzimer-, Berauner-, Königgrätzer- und Elbogner-Kreise mit dem Egerischen Bezirk und dem Kronlehngut Asch, des Königr. Böheim. gr. Fol. Prag 1826 — 28, Enders 2 thl.

‡Kruse, Chr., Atlas zur Uebersicht der Geschichte aller europ. Länder u. Staaten, von ihrer ersten Bevölkerung an bis zu den neuesten Zeiten. Von neuem durchgesehen u. fortgesetzt von Dr. Fr. Kruse. 4te Ausg. Mit verb. Tabellen u. Charten. 2s — 4s Heft. gr. Fol. (13 illum. Charten und 23 Tab.) Halle, Rengersche Verlagsh. Ladenpr. n. 13⅓ thl. — Mit Charten auf holländ. Pap. n. 14⅔ thl.
Die Besitzer der älteren Ausg. können die jetzt hinzugekommene Tabelle, welche die Ereignisse von 1817 — 1823 umfaßt, für 4 gr. oder 5 sgr. erhalten.

Möllendorf, W. v., Plan von Potsdam u. Umgegend. Mit Benutzung der Gartenpläne des K. Garten-Dir. Lenne. (Sauber) gest. von Bimbé u. J. B. Hössel. Roy.-Fol. Berlin, Fernbach n. 1 thl. 8 gr. od. 1 thl. 10 sgr.

— — Plan der Pfaueninsel; mit den Ansichten ihrer Gebäude. (Sauber) gest. v. Bimbé u. L. Meyer jun. qu. Fol. Ebend. n. 16 gr. od. 20 sgr.

†Orbis terrarum antiquus, secund. opt. auctores, quam ve-

teres quam recentiores, in usum scholar. exaratus a F. G. Benicken. Fasc. II. Imp.-Fol. (6 Blätter.) Weimar, Geograph.-Inst. geh. 2 thl.

Plan von Breslau. 2te, nach den neuesten Veränderungen verb. Aufl. Lithogr. Roy.-Fol. Breslau, Grüson u. Comp. ½ thl.

— der Stadt New-York, und von Pittsburg u. Umgebung. Fol. Weimar, Hoffmann à n. 8 gr. od. 10 sgr.

— von Philadelphia. gr. Fol. Ebend. n. 12 gr. od. 15 sgr.

(Alle 3 aus Herzog Bernhard's Reise nach Nord-Amerika.)

Post-Karte von Schlesien. Nach den neuesten Bestimmungen. Lithogr. gr. Fol. Breslau, Grüson u. Comp. n. ⅛ thl.

Rau, Major C. v., Karte vom Preussischen Staate und den angrenz. Ländern Nord-Teutschlands. (Mit Begrenzung der Regierungsbezirke u. Kreise.) 4 illum. Blätter in gr. Fol. (Breslau, Grüson u. Comp.) n. 2⅔ thl.

Riedig, Mag., neuer Schul-Atlas über alle Theile der Erde. In 24 Blättern. Ganz neu entworfen. gr. 4. Leipzig, Schreibers Erben. (Müller in Comm.) n. 1 thl.

Rosenthal, Mr. C., Karte von Schlesien. Imp. Fol. Nürnberg, Fembo, (Leipzig, Kummer) n. 8 gr. od. 10 sgr.

Schauplatz, vollständiger, von Griechenlands Wiedergeburt. Politisch-statist. Karte von der Europ. Türkey und ganz Kleinasien. Nebst den 7 Inseln, Siebenbürgen, Ungarn, Dalmatien u. d. russ. Provinzen am schwarzen u. asowschen Meer. 3te revid. u. verb. Aufl. Imp.-Fol. Leipzig, Klein. Illum. 12 gr. od. 15 sgr. — Velinp. 18 gr. od. 22½ sgr.

† Schlieben, W. E. A. v., Atlas von Europa nebst den Kolonien. 8te Liefer. Der deutsche Staatenbund, und zwar der nordöstl. Theil der norddeutschen Staaten. — Sachsen-Weimar, Sachsen-Gotha-Koburg, Sachsen-Meiningen-Hildburghausen, Sachsen-Altenburg, Anhalt-Dessau, Anhalt-Bernburg, Anhalt-Köthen, Schwarzburg-Sondershausen, Schwarzburg-Rudolstadt, Reuß ältere Linie, Reuß jüngere Linie. qu. Fol. (15 illum. Karten u. 36 Blätter alphab. eingericht. Text.) Leipzig, G. J. Göschen n. 1⅓ thl. — Schwarz n. 1 thl.

—— desselben 9te Liefer. Der Preuß. Staat. 1ste Abthl. qu. Fol. (14 illum. Karten u. 19 Blätter Text.) Ebend. n. 1⅓ thl. — Schwarz n. 1 thl.

—— Lehrgebäude der Geographie nebst Atlas, vide wiss. Schriften.

Schmidt, A., neueste Karte der Deutschen Bundes-Staaten und Preussen, nach den besten Materialien bearb. Roy.-Fol. Berlin., (Leipzig, Focke.) Illum. n. 16 gr. od. 20 sgr.

St(ieler), Ad., Italien. Entworfen 1827. Neue Bearb. mit der vollständ. Dalmat.-Albanesischen-Küste 1828. Fol. Gotha, Perthes. Illum. n. 6 gr. od. 7½ sgr.

— — Galizien, Ungarn mit Slavonien u. Croatien, Siebenbürgen u. Dalmatien. — Moldau, Walachey, auch Bulgar., Serv., Bosn. entw. v. C. G. R. 1822. Neue in S. W. umgearb. Aufl. 1827. Fol. Ebend. n. 6 gr. od. 7½ sgr.

Streit, Hauptm. Dr. F. W., Karte von Europa. Gest. von H. Leutemann. gr. Fol. Leipz., Hinrichs. Illum. 6 gr. od. 7½ sgr.

Streit, Hauptm. Dr. F. W., Karte des Osmanischen Reichs in Europa u. Asien. Nach vorzügl. Hülfsmitteln entworfen Gest. von H. Leutemann. (Neue Ausg. 1828.) gr. Fol. Leipzig, Hinrichs. Illum. 6 gr. od. 7½ sgr.

— — dieselbe mit einer geographisch-statistischen Tabelle 10 gr. od. 12½ sgr.

Türkey, der Europäischen, nördl. u. östl. Theile, enthaltend die Moldau, Wallachey, Bulgarien, Thracien, Scythien, mit dem Propontis, und dem Ufer von Kleinasien. Gest. von J. N. Hamberger. gr. 4. Nürnberg, Haubenstricker u. v. Ebner 2 gr. od. 2½ sgr.

Unter-Aegypten mit dem asiat. Ufer am mittelländ. Meere bis Gaza, u. dem steinigten Arabien. gr. 4. Ebend. 2 gr. od. 2½ sgr.

Waniek, W. W., Karte von Morea und den nächst gelegenen griechischen Inseln. Lithogr. gr. Fol. Grätz, Kaiser. (Leipzig, Weygand) 16 gr. od. 20 sgr.

Weiland, C. F., Africa. — America. — Europa. — Iran, Afghanistan und Beludschistan. — Die Schweiz oder Helvet. Eidgenossenschaft. — Senegambien, Sudan und Ober-Guinea. Imp.-Fol. Weimar, Geograph. Inst. Illum. à ⅓ thl.

— — Africa. — Die Ostküste Süd-Africa's nebst der Insel Madagascar, den Comoren, Sechellen, Amiranten u. Mascaren. Inseln. — Vorder-Indien. — Hinter-Indien nebst den Hinterind. Inseln. — Ober- und Mittel-Italien. — Unter-Italien, enthalt. das Königr. beider Sicilien u. die Insel Malta. — Der Oesterreichische Kaiserstaat. gr. Fol. Ebend. Illum. à 4 gr. od. 5 sgr.

† Wiesner, Karte vom Bolkenhainer, Breslauer, Gleiwitz-Toster-, Gruenberger-, Jauerschen-, Kreuzburger-, Landeshuter-, Löwenberger-, Plesser-, Ratiborer- und Schönauer-Kreis. Lithogr. Fol. Breslau, Leuckart à 5 gr. od. 6¼ sgr.

Willing, H., Karte von Griechenland mit den Dardanellen, und den Inseln von Klein-Asien. gr. 4. Nürnberg, Haubenstricker u. v. Ebner 2 gr. od. 2½ sgr.

Z(uber), J., Karte vom Kanton Appenzell. Lithogr. von J. L. Gsell. Fol. St. Gallen, Huber u. C. Illum. n. 9 gr. od. 11¼ sgr.

Vorschriften. — Zeichen- und Stickbücher. — Spiele. — Kupferwerke und Steindrücke.

Heinrigs, J., kalligraph. Kunstblätter, *vide* Kupferwerke.

* — — allgemeine Deutsche Schulvorschriften für den ersten Unterricht im Schönschreiben. 2te Abtheil. (1s Heft.) qu. 4. (10 Kupfertaf.) Cöln, Verf.; Berlin, Trautwein 10 gr. od. 12½ sgr.

— — Englische Schulvorschriften mit deutschem Texte. 2te Abtheil. 1s Heft. qu. 4. (12 Kupfertaf. u. 1 Bign.) Ebend. 10 gr. od. 12½ sgr.

(1ste Abtheil.) 1s u. 2s Heft kosten 22 gr. od. 27½ sgr.

Hoffmann, F. W., orthographische und Deutsche-Sprach-

Uebungen, in kalligraph. lithogr. Vorlegeblättern. Eltern, Erziehern u. Privatlehrern, besonders aber Elementarschullehrern gewidmet, ihren Kindern als häusl. Uebung an die Hand zu geben. 4. (25 B.) Berlin, (Lüderitz) n. 1½ thl.

Küsel, J. J., theoretisch-prakt. Unterweisung in der Kaligraphie, in liegender u. sächs. Current mit Initialen; sächs. und liegender Kanzley, deutsch. und engl. Fractur, engl. Round- u. Large-Hand, wie auch der gothischen Schrift. gr. 4. (19 Kupfertaf.) Prag, Pachmayer 1827. (Leipzig, Engelmann.) geh. 18 gr. od. 22½ sgr.

— — Grundlagen zur Erlernung der Schönschreibekunst, dargestellt durch Musterblätter, in 5 ganz verschied. deutschen Current-Schriftarten, stehender u. liegender Kanzley, deutscher Fractur, engl. Rund u. Runninghand, der neuesten deutschen Druckschrift mit einigen Variationen, der Röm. Rund- und Quadrat (Lapidar) und der franz. Coulée (Current) Schrift. (2 Hefte.) Fol. (17 Kupfertaf.) Ebend. 1828 16 gr. od. 20 sgr.

Schuster, H. und F., systematische Schreibeschule. 1s Heft. qu. kl. Fol. (21 Blätter. Nebst der Beilage: Ideen über Kalligraphie. 2 B. in gr. 8.) Hamburg 1827, P. Hoffmann. geh. Pr.-Pr. 1 thl. 6 gr. od. 1 thl. 7½ sgr.

Abbildungen, 124, zum Ausschneiden u. Ausmalen für gute Kinder. I. 16. Breslau, Grüson u. Comp. In Umschlag ⅙ thl.

Fils, Lieut. A., Vorlegeblätter zum militairischen Terrain-Zeichnen, in der von dem General-Lieut. Hrn. Baron von Müffling bei dem Preuss. General-Stabe eingeführten Bezeichnungs-Manier. qu. Fol. (9 gestoch. u. fein color. Blätter.) Berlin, Schropp u. C. br. 2 thl. 12 gr. od. 2 thl. 15 sgr.

Fricke, F. A., Leipzig, südöstliche Ansicht. Lithogr. von F. W. Thümeck. Fol. Leipz., Thümeck 1 thl. — Fein illum. 1⅔ thl.

Goebel, C. G., Sammlung neuer Stickmuster für die weisse Stickerey. 1s Heft 1828. qu. gr. Fol. (20 lithogr. Blätter.) Frankfurt, Pichler 3 thl.

‡ Hein, M., architectonische Verzierungen für Decorationsmaler, Stuccatur- u. Bronzearbeiter. 2s Heft. qu. Fol. (6 lithograph. Tafeln.) Leipzig, Fr. Fleischer 1⅙ thl.

Hoffmann, F. G., 56 (lithogr.) Vorlegeblätter zum Zeichnen, für Volksschulen und den Selbstunterricht stufenweis geordnet, nebst einer kurzen Anweis. zum zweckmäß. Gebrauch derselben. 8. (1 B. Text.) Berlin, Hold. In Etuis. 22 gr. od. 27½ sgr.

Krauskopf, J., theoretisch-praktische Zeichnenkunst für den Privat-, Schul- und Selbst-Unterricht. In 3 Theilen. — 1r Thl. Auch u. d. Titel: Anleitung zum geometrisch-richtigen Sehen, Vergleichen und Beurtheilen, als Grundlage eines guten Zeichnenunterrichts. Mit 60 Vorlegebl. u. 1 Erklärungstafel, lithogr. gr. 4. (5½ B. Text u. 1 Vign.) Cassel, Bohné. In Etuis n. 1 thl. 20 gr. od. 1 thl. 25 sgr.

Lütke jun., Characteristik der beim Landschaftszeichnen am häufigsten vorkommenden Baumarten, für geübtere Land-

schaftszeichner. In 12 Studien (sauber lithogr. Blättern.) gr. Fol. Berlin, Lüderitz. In Umschlag 2 thl.

‡ Magazin architekton. Verzierungen, mit besond. Rücksicht für Zimmer-Dekorationen etc. 5s Heft in 8 lithogr. Blättern. Fol. Berlin, Herbig in Comm. n. 1 thl.

‡ Menzel, C. A., Façaden zu Stadt- u. Landhäusern, nebst architekton. Entwürfen zur Verschönerung der Höfe. 3s u. 4s Heft. qu. Fol. (18 Kupfertaf. u. 1 B. Text.) Berlin 1826 (1827, 28,) Wittich à 1 thl. 8 gr. od. 1 thl. 10 sgr.

Mücke, Mag. A., Sammlung von Vorlegeblättern, enthaltend Abbild. von Geräthschaften, u. dergl. zu Uebungen im freien Handzeichnen für Schule u. Haus. 3te verm. Aufl. in 81 lithogr. Blättern. 8. Breslau, Grüson u. Comp. In Etuis ½ thl.

— — derselben 1ste Fortsetzung. 2te verm. Aufl. enthalt. 70 Abbild. 8. Ebend. In Etuis 12 gr. od. 15 sgr.

‡ Schinkel, Ober-Baurath C. Fr., Sammlung architekton. Entwürfe, enthaltend theils Werke, welche ausgeführt sind, theils Gegenstände, deren Ausführung beabsichtigt wurde. 12s Heft. Das neue Schauspielhaus in Hamburg. — Das Casino-Gebäude in Potsdam. gr. Fol. (6 Kupfertaf. u. 2 B. Text.) Berlin, Wittich n. 3 thl.

Stein, C. L. F., Vorlegeblätter für Anfänger im freien Handzeichnen u. im Zeichnen mit Linial u. Zirkel. 1ste Liefer. 34 lithogr. Blätter in 8. (¼ B. Erklärung.) Breslau, Grüson u. Comp. In Etuis 12 gr. od. 15 sgr.

— — derselben 2te Liefer. 8. (24 lithogr. Blätter u. 1 Bl. Erklär.) Ebend. In Etuis 12 gr. od. 15 sgr.

Uebungsblätter für geübtere Thierzeichner. Nach der Natur und guten Meistern in Kreidemanier auf Stein gezeichnet. 4. (8 Blätter) Ebend. geh. 8 gr. od. 10 sgr.

‡ Unterweisung, gründliche, im Fruchtzeichnen, in einer vom Leichten zum Schweren fortschreit. Methode. 2te Liefer. in 15 Blatt, enthaltend 17 Abbild. 8. Ebend. In Etui ½ thl.

Vorübungen für Landschaftszeichner, in Kreidemanier. 1s Heft. Entwürfe u. Umrisse. qu. gr. 8. (12 Blätter) Ebend. ⅓ thl.

(Wagner, J. J.,) VIII Landschaften zum Coloriren, nebst VIII fein ausgemalten Vorbildern. qu. 8. (16 Kupfertaf.) Leipzig, Hinrichs. In Etuis 20 gr. od. 25 sgr.

Zeichnungs-Schule für Schlosser. (Von [H.] Mitterer, Frz. Schörg jun. u. J. Sedlmaier. In 2 Heften.) 1s Heft. qu. Fol. (28 lithogr. Tafeln u. 3½ B. Text.) München (Leipzig, Fr. Fleischer) n. 3 thl.

Boston-Whist-Tabelle. 16. Nordhausen, Landgraf. Auf Pappe 2 gr. od. 2½ sgr.

Deserteur, der, aus Krähwinkel. Ein Gesellschaftsspiel. Mit 24 illum. Kärtchen u. Erklär. Leipzig, Magazin für Ind. In Etuis 12 gr. od. 15 sgr.

Hasslacher, B., das Königsspiel, oder das Spiel des Lebens, in 6 Stände eingetheilt. Ein unterhalt. Gesellschaftsspiel. Mit 1 lithogr. Tableau in Roy.-Fol., 6 gedruckte Taf.

in 4. u. ½ B. Erklärung in 8. Grätz, Kaiser. (Leipzig, Weygand.) In Etui 16 gr. od. 20 sgr.

Kampfspiel, das griechisch-türkische, nebst 26 Figuren (hölzerne Kegelchen) und 1 colorirten Spielplan in Folio auf Pappe. Nebst ½ B. Text in gr. 8. Dresden, Meser n. 16 gr. od. 20 sgr.

Sultan Bimbambum. Ein Gesellschaftsspiel. Mit 12 illum. Kärtchen u. Erklär. Leipzig, Magazin f. Ind. In Etui ⅓ thl.

Tunnel, der, (eine perspectiv. Ansicht als kleiner Guckkasten), *vide* Zeichnungen ꝛc. unter wissenschaftl. Schriften.

Abbildung, wahre, unseres Heilandes Jesu Christi. 1 lithogr. Blatt u. 1 Bl. Erklär. 4. Prag (Leipz. Magazin für Ind.) In Umschlag 4 gr. od. 5 sgr.

Allesson, L. E., Abbildungen der Rindvieh- und andern Hausthier-Racen auf den Privatgütern Sr. Maj. des Königs von Württemberg. Nach dem Leben gezeichnet und (sauber) lithographirt. Mit Text von A. Weckherlin (1ste Liefer.) qu. gr. 8. Fol. (6 Tafeln u. 3 B. Text.) Stuttgart 1827, Löflund u. S. In Umschlag n. 3 thl. 8 gr. od. 3 thl. 10 sgr.

‡ Alterthümer von Attika, die architecton. Ueberreste von Eleusis, Rhamnus, Sunium, Thoricus enthaltend. Herausgeg. von der Gesellschaft der Dilettanti zu London, zugleich eine Fortsetz. der Alterthümer zu Athen von Stuart u. Revett. 6te Liefer. (Denkmäler der Baukunst u. Bildnerei etc. 34s Heft.) Herausgeg. von H. W. Eberhard. Roy.-Fol. (12 Zinktaf.) Darmstadt, Leske. Subscr. Pr. n. 1 thl. 6 gr od. 1 thl. 7½ sgr. — Velinp. n. 1⅔ thl.

‡ — von Ionien. Herausgeg. von der Gesellschaft der Dilettanti zu London. 4te — 6te Liefer. (Der Denkmäler der Baukunst u. Bildnerei etc. 39s—41s Heft.) Herausgeg. von H. W. Eberhard. Roy.-Fol. (36 Zinktaf.) Ebend. Subscr. Preis à n. 1¼ thl. — Velinp. à n. 1 thl. 16 gr. od. 1 thl. 20 sgr.

Ansicht von Prag, in 4 Blättern. Nach der Natur gezeichn. u. lithogr. von V. Morstadt. Imp. Fol. Prag. Leipzig, Magazin für Ind. 2 thl.

Ansichten, XIV, der vorzüglichsten Staedte Griechenlands. Lithogr. 16. (Grätz, Kaiser; Leipzig, Weygand.) geh. ⅓ thl.

* Beuther, F., Dekorationen für die Schaubühne. 2te Liefer. Mit 2 Kupfer- u. 3 Steintaf. gr. Fol. Göttingen, Rocca. (Leipzig, Hinrichs in Comm.) 2 thl.

Auch die 1ste Liefer. ist jetzt zu 2 thl. Ebend. zu haben.

‡ Bilder, 50, zu Virgil's Aeneide. Gestochen unter d. Leitung von C. Frommel. 6te—8te u. letzte Liefer. qu. gr. 8. (21 Kupf., 1 lithogr. Kärtchen u. 1 B. Text.) Carlsruhe, Klose u. Frommel. Subscr.-Pr. à Liefer. 15 gr. od. 18¾ sgr. In 16. à ½ thl.

‡ Bilder-Gallerie, kais. kön., im Belvedere zu Wien. Nebst Erklärung (Deutsch u. Franz.) in artistischer und histor. Hinsicht. Herausg. von C. Haas. No. 44 u. 45. jede mit 4 feinen Kupfern. 4. Wien, Haas. geh. — à n. 2 thl.

Hiermit ist der 3te Bd. geschlossen. — Ein Prospectus des noch erscheinenden 4ten Bdes. oder No. 46—60 ist gratis zu haben.

‡ Bilder-Gallerie, systematische, zur allgem. deutschen Real-Encyclopädie (Conversations-Lexicon), in lithogr. Blättern. 1ste Abtheil. Naturwissenschaft. (2te Liefer.) 3s Heft. 2te Aufl. gr. 4. (14 Tafeln u. ¾ B. Text) Freiburg, Herder. Subscr.-Preis 14 gr. od. 17½ sgr.

— dieselbe. 2te Abtheil. Allgemeine Völkerkunde. (2te Liefr.) 2s Heft. gr. 4. (37 Tafeln u. ½ B. Text) Ebend. 1 thl. 13 gr. od. 1 thl. 16⅔ sgr.

— dieselbe. 3te Abtheil. Baukunst (2te Liefer.) 2s u. 3s Heft. gr. 4. (32 Tafeln u. 1 B. Text) Ebend. 1⅓ thl.
(Mit Verbindlichkeit für alle Hefte.)

— berühmter Männer älterer und neuerer Zeiten. 1ste Abtheil. Schriftsteller 1s Heft: Göthe, Schiller, Jean Paul, L. Tieck, Tiedge, E. Schulze. 4. (6 lithogr. Bl.) Breslau, Aderholz. In Umschlag n. 8 gr. od. 10 sgr.

Bildniss von Anton, König von Sachsen. Nach dem Leben gemalt u. lithogr. von F. A. Fricke. Fol. Leipz. Thümeck. 12 gr. od. 15 sgr.

— von Bernhard, Herzog zu Sachsen-Weimar-Eisenach. Gez. von G. Lüderitz, gest. von F. Bolt. Fol. Weimar, Hoffmann n. 16 gr. od. 20 sgr.

— von J. S. Bach. Lithogr. gr. 8. Breslau, Grüson u. Comp. 4 gr. od. 5 sgr.

— von Dr. J. Chr. A. Clarus, Kön. Sächs. Hof- u. Medicinalrath etc. Lithogr. von F. A. Fricke. Fol. (Leipzig, Magazin für Ind.) n. 1 thl.

— von George Canning. Nach Th. Lawrence lithogr. von Billotte. Fol. Aachen, La Ruelle u. D. n. 12 gr. od. 15 sgr.

— vom Vice-Admiral Ed. Codrington. Nebst Abbild. der Schlacht bei Navarin. 8. (Breslau, Aderholz) n. 4 gr. od. 5 sgr.

— von Joh. Benj. Erhard, Dr. d. Med. Gest. von Fleischmann. gr. 4. (Nürnberg, Riegel u. W.) n. 10 gr. od. 12½ sgr.

— von Dr. G. Hermes, Prof. der Kathol. Theologie zu Bonn. Lithogr. von C. Espagne. Fol. Elberfeld, Weise ½ thl.

— von Dr. Joh. H. Kopp, K. Hess. Ober-Hofr. Gez. von H. Ott, lithogr. von J. Selb. Fol. (Frankf. Herrmann) ⅔ thl.

— von H. Marschner. Lithogr. von F. A. Fricke. Fol. Leipzig, Köhler 8 gr. od. 10 sgr.

— von Bernard Overberg. Lithogr. von C. Espagne. gr. Fol. Münster. (Leipzig, Kummer) n. 18 gr. od. 22½ sgr.

— von Sam. Th. von Soemmering. Gemalt und auf Stein gez. von C. Thelott, lithogr. von F. C. Vogel. gr. Fol. Frankfurt, Brönner n. 1 thl. 20 gr. od. 1 thl. 25 sgr.

— von Fr. L. Graf zu Stolberg. Lithogr. von C. Espagne. gr. Fol. Münster. (Leipzig, Kummer) n. 18 gr. od. 22½ sgr.

— von Dr. H. G. Tzschirner, Superint. u. Ritter. Lithogr. von F. A. Fricke. Fol. (Leipzig, Magazin für Ind.) n. 1 thl.

— dasselbe. Lithogr. 4. Leipzig, Thümeck. 6 gr. od. 7½ sgr.

— — dasselbe in Medaillon-Form. Gest. von A. Brückner. Leipzig, (Focke) n. 8 gr. od. 10 sgr.

‡ Bildnisse der berühmtesten Menschen aller Völker u. Zei-

ten. 30ste Suite. No. 349 — 360. gr. 4. Zwickau, Schumann n. 1 thl. 8 gr. od. 1 thl. 10 sgr. — Einzeln à ¼ thl.

Bildnisse der beim Westfälischen Friedensschluss zu Münster und Osnabrück versammelt gewesenen Gesandten. 2te Abtheil. Bildnisse, welche auf dem Rathhause zu Osnabrück befindlich sind. Mit biograph. Notizen. 6 Hefte. Jedes mit 4 lithogr. Portraits. gr. Fol. (2 B. Text.) Münster 1827. (Leipzig, Kummer.) Subscr.-Preis n. 12 thl.

Die 1ste Abtheil. in 9 Heften. (Die Bildnisse, welche auf dem Friedenssaale zu Münster befindlich sind) 1824, kostet n. 18 thl.

Biow, H., Gallerie berühmter Schlesier. 1ste — 5te Liefer. gr. 4. (5 lithogr. Bildnisse und 2½ B. Biographie. Breslau, Leuckart.) à n. 12 gr. od. 15 sgr.

Enthält: C. F. v. d. Welde, Chr. Frhr. v. Wolf, Chr. Garve, D. C. v. Lohenstein, Chr. Hofmann v. Hofmannswaldau.

Bürger's, G. A., Ballade der Lenore, in 12 Umrissen, erfunden und gezeichn. von J. Chr. Ruhl. gr. qu. Fol. (2 B. deutschen u. engl. Text.) Cassel 1827, (Luckhardt) geh. n. 2 thl.

Einzug und Empfang, feierlicher, Sr. Majestät des Königs Anton I. von Sachsen in Leipzig, am 23. Oct. 1827, als am Tage vor dem Huldigungsfeste, bei der zu diesem Zweck errichteten Ehrenpforte vor dem innern Grimm. Thore. Radirt von C. G. H. Geissler. Roy.-Fol. Leipzig, Magazin für Ind. Illum. n. 3⅓ thl.

Erinnerungen aus dem Neckarthale. gr. 4. (9 Ansichten in Kupferstich.) Frankfurt, Brönner. geh. n. 1 thl. 4 gr. od. 1 thl. 5 sgr.

— an die Rheingegenden. In 12 maler. Ansichten, nach Original-Zeichnungen lithogr. von Arnond, Bichebois und Derou. 4. (6 B. Text u. 1 illum. Postkarte der Rheingegend.) Frankfurt 1826, Jügel. geb. n. 3 thl. 20 gr. od. 3 thl. 25 sgr.

Führich, J., Pater Noster, en 9 Feuilles dess. et gravées; accomp. d'un texte détaillé par Prof. A. Müller. Trad. en Français par Demarteau. Fol. (5½ B. Text.) Prague. (Leipzig, Magazin für Ind.) In Umschlag 2½ thl.

Die deutsche Ausgabe kostet jetzt auch 2½ thl.

Gallerie von 3000 Bildnissen (in Zollgröße) der berühmtesten Menschen aller Völker u. Zeiten, auf 150 Kupfertaf. — 1s Heft. (5 Bl. od. 100 Portr.) Augsb., Schlosser. Subscr.-Pr. 3 gr. od. 3¾ sgr.

‡ Gemälde-Gallerie, Königlich Preussische, in Steindruck. 4te — 6te Liefer. à 5 Blätter u. 1 Blatt Erklärung. Roy.-Fol. Berlin, Müller à Liefer. n. 8 thl.

Auch Liefer. 1 — 3 bestehen aus 5 Blättern nebst Text, und kosten jetzt à n. 8 thl.

Günther, F., der Strassburger Münster, *vide* Munster.

Heinrigs, J., das Vater-Unser. Kalligraphisch komponirt (für Evangelische). Gestochen von F. Wolff u. A. Karcher. 1 schön verziertes Blatt in Imp.-Fol. (Mit ¼ B. Erklärung in gr. 4.) Berlin, Trautwein n. 2½ thl.

— — dasselbe kalligraphisch dargestellt (für Katholiken): Gest. von F. Ludy u. J. Schubert. Imp.-Fol. (Mit ¼ B. Erklärung in gr. 4.) Ebend. n. 2 thl.

Heinrigs, J., Unser Vater (für Evangelische). 1 schön verziertes Blatt in Imp.-Fol. Berlin, Trautwein n. 2 thl.

— — Onze Vader (Holländisch). Gest. von G. Engels. 1 schön verziertes Blatt in Imp.-Fol. Ebend. n. 2½ thl.

☞ Diese Kunstblätter, so wie dessen, gleichfalls schön verzierten, in gleichem Format erschienenen „Zehn Gebote" (n. 5 thl.) — „Gelobet seyst du Maria!" (Der Englische Gruß. n. 3 thl.) sind stets vorräthig in der Hinrichsschen Buchhandlung in Leipzig.

Heraeus, C. G., Bildnisse der regier. Fürsten u. berühmten Männer vom 14. — 18. Jahrh., *vide* wissenschaftl. Schriften.

Kupfer-Sammlung zu Calderon's Schauspielen. 6 Hefte oder 33 Kupfertaf. in Lexicon-8. Nürnberg, Schrag n. 3 thl.

† — — zu Goethe's sämmtl. Werken in 40 Blättern. 3te Liefer. 5 Blätter. 16. Leipzig, Fr. Fleischer. geh. n. 8 gr. od. 10 sgr. In gr. 8. n. 12 gr. od. 15 sgr.

— — von 72 Portraits berühmter Männer (und Frauen), in 12 Heften. (Gestochen von J. H. Fiedler.) 1s Heft: Carl der Grosse, Wallenstein, Dr. M. Luther, Cath. von Bora, Melanchthon, Calvin. gr. 4. Frankfurt, Jäger. In Umschlag 15 gr. od. 1 thl. 3¾ sgr.

† Moller, Dr. G. Denkmähler der deutschen Baukunst. 17s u. 18s Heft. — Die Kirchen des heil. Georg zu Limburg an der Lahn, und des heil. Paulus zu Worms. 2te u. 3te Liefer. Roy.-Fol. (12 Kupfertaf. u. 2½ B. Text.) Darmstadt, Leske. Subscr.-Pr. à n. 2 thl. 20 gr. od. 2 thl. 25 sgr.

— — derselben 19s Heft. — Der Münster zu Freiburg im Breisgau. 1ste Liefer. Roy.-Fol. (6 Kupfertaf.) Ebend. Subscr.-Pr. n. 2 thl. 20 gr. od. 2 thl. 25 sgr.

— — die Domkirche zu Limburg, und die Kirche des heil. Paulus zu Worms. Mit 18 Kupfertaf. Roy.-Fol. (2½ B. Text.) Ebend. Velinp. cart. n. 8 thl. 12 gr. od. 8 thl. 15 sgr.

Munster, Strasburger, dessiné par F. Günther, gravé par F. J. Oberthür. 1 Blatt, 22 franz. Zoll breit und 29½ hoch. Strasbourg, Schmidt et Grucker. Vor der Schrift, Chines. Pap. n. 12 thl. — weiss Pap. n. 8 thl. — Erste Abdrücke auf Chines. Pap. mit der Schrift n. 8 thl. — weiss Pap. n. 4 thl.

Eine Beschreibung hierzu, vide Beschreibung, unter wiss. Schriften. vide auch Wissant.

Panorama, deutsches, oder Ansichten und Beschreibungen der wichtigsten und merkwürd. Städte, Burgen, Ruinen, Denkmäler, Gegenden ꝛc. Deutschlands. 1s Heft. Mit 4 Kupfern. gr. 4. (1¼ B.) Erfurt 1827, Andreä 15 gr. od. 1 thl. 3¼ sgr.

Enthält Ansichten von Wien, Prag, Potsdam, Dresden.

Ponsart, N., Voyage pittoresque dans les provinces du Bas-Rhin. Livr. I — III. (9 lithogr. Blätter.) Imp.-Fol. Aix la Chapelle, Mayer en comm. In Umschlag n. 8 thl.

Präsidenten, die, der Vereinigten Staaten Nord-Americas, oder Bildnisse von J. Monroe, J. Adams, J. Madison, Washington, Th. Jefferson, J. Q. Adams. Mit dem aufschweb. American. Adler u. dem Motto: e pluribus unum. 1 Blatt

in gr. Fol. Leipzig, Ind.-Compt. n. 1 thl. — Farb. Pap. n. 1 thl. 8 gr. od. 1 thl. 10 sgr.

Retzsch's Outlines to Shakspeare. — Gallerie zu Shakspeare's dramatischen Werken. In Umrissen, erfunden und gestochen von Moritz Retzsch. 1ste Liefer. Hamlet, 17 Platten. Mit C. A. Böttiger's Andeutungen und den szenischen Stellen des Textes (in Englischer, Deutscher u. Französ. Sprache). Herausgeg. von E. Fleischer. Fol. (12 B. Text.) Leipzig, E. Fleischer. Elegant cart. n. 6 thl.

Sammlung von Bildnissen der berühmtesten Griechen im jetzigen Freiheitskampfe, nach dem Leben gezeichn. von Boggi. 8 lithogr. Portraits. Fol. Aachen 1827, La Ruelle u. Destez. In Umschlag 2 thl.

— interessante, von Heiligen-Bildern, nach Originalgemälden vorzügl. Meister. 1s Heft. 3 lithogr. Blätter mit erläut. Texte (auf dem Umschlag) Fol. Prag. (Leipzig, Magazin f. Ind.) ⅔ thl.

‡ Stuart und Revett, Alterthümer zu Athen. 23ste — 25ste Liefer. (Der Denkmäler der Baukünst und Bildnerei des Orients, der Aegyptier etc. 23s — 25s Heft.) Herausgeg. v. H. W. Eberhard. Roy.-Fol. (12 Zinktaf.) Darmstadt, Leske. Subscr.-Pr. à n. 1¼ thl. — Velinp. à n. 1⅔ thl.

Eine Fortsetzung hierzu, *vide* Alterthümer von Attika.

‡ Titelkupfer, 40, zu Goethe's Werken in 40 Bden. — 3te Liefer. 5 Bl. 16. Leipzig, G. Fleischer ⅓ thl. — In gr. 8. ½ thl.

Umrisse nach alt-italiänischen und alt-deutschen Gemälden, im Besitze von C. F. Wendelstadt, Inspector am Städelschen Kunstinstitut zu Frankfurt am Main. Roy.-4. (15 lithogr. Blätter u. 1 B. erläut. Bemerkungen.) Frankfurt, Brönner. In Mappe n. 2 thl. 12 gr. od. 2 thl. 15 sgr.

Vorstellungen aus der Bibel, 60 bildliche, vide wiss. Schriften.

Vue générale du Mont-Blanc, prise au dessus de Sallenches. Lithogr. v. Frz. Kretschmann. Roy.-Fol. Leipzig, Thümeck. Fein illum. 1 thl. 16 gr. od. 1 thl. 20 sgr.

Vues, Huit, et Plan du Jardin de Schwezingen (Schwetzingen), dessinés par Kunze et Zeyher, gravés par Jury, Schnell, Veith et Wolff; publié par M. Zeyher, Directeur du Jardin. Avec. Texte. Roy.-4. (1 B. Text.) Mannheim, Schwan u. Götz. En portefeuille 3 thl.

Waterloo, oder Erinnerungen der denkwürdigen Tage vom 15. — 18. Juni 1815. 8 Landschaften u. 8 Portraits in Kupferstich. gr. 8. Breslau, Aderholz. In Umschlag n. 20 gr. od. 25 sgr.

Werner, C., XII Ansichten von Greiz. Nach der Natur u. auf Stein gezeichn. 3 Hefte. qu. Fol. (Leipzig, Magazin für Industrie in Comm.) In Umschlag à n. 20 gr. od. 25 sgr.

— — Sechs Ansichten von Eythra. Nach der Natur u. auf Stein gezeichn. qu. Fol. Ebend. In Umschlag n. 1⅙ thl.

Wissant, Ch., l'intérieur de la Cathédrale de Strasbourg. Gravé par J. Oberst. Roy.-Fol. (Strasbourg, Schmidt et Grucker) n. 1 thl. 12 gr. od. 1 thl. 15 sgr.

vide auch Munster.

Bei Carl Friedrich Plahn in Berlin sind folgende Schulschriften erschienen und bei Hinrichs in Leipzig zu finden:

Burchard, F. W. (Inspector am Joachimsthalischen Gymnasium zu Berlin), lateinische Schulgrammatik für die untersten Gymnasial-Klassen. Nebst Uebungsbeispielen zum Uebersetzen in's Lateinische und einem Lesebuche. 8. 32¼ Bogen. Preis 18 gr. od. 22½ sgr.

Durch diese Grammatik wird dem vielfach geäußerten Wunsche genügt, den lateinischen Unterricht in den unteren Klassen gelehrter Schulen aus einem Lehrbuche ertheilen zu können. Wie viel Schwierigkeiten für den Lehrer sowohl als für den Schüler daraus entstehen, wenn mehrere Bücher, die gewöhnlich nicht die geringste Beziehung auf einander haben, oder sich wohl gar in einzelnen Puncten widersprechen, neben einander bestehen, wie vortheilhaft dagegen oder nothwendig, wenn in diesen Klassen gerade die Uebungen zum Uebersetzen in's Lateinische oder aus dem Lateinischen in's Deutsche, so viel als möglich ungetrennt und in steter Beziehung auf die dazu berechnete, zum Grunde liegende Grammatik betrieben werden, weiß jeder Schulmann, dem für seinen Unterricht mehr als ein Buch angewiesen ist. In der angekündigten Grammatik wird nun diesen alten Mängeln auf einmal abgeholfen, indem auf die vorangehende Grammatik selbst, welche gerade nur so viel enthält, als einem Knaben, der zur Kenntniß der syntaktischen Regeln geleitet werden soll, zu wissen nöthig, und als er gerade auswendig zu lernen im Stande ist, Beispiele zum Uebersetzen in's Lateinische und darauf ein Lesebuch folgen, beide so eingerichtet, daß der Schüler von den einfachsten Sätzen über die Genusregeln u. s. w. stufenweise und mit fortwährender Beziehung auf die grammatischen Regeln, am Ende eines Cursus so weit gekommen sein muß, um wenigstens den Cornelius Nepos grammatisch zu verstehen. Diese Grammatik, über deren genauere Einrichtung und Anordnung (namentlich für die Vertheilung der Pensa der beiden Klassen, für welche sie berechnet ist), auf die Vorrede verwiesen werden muß, ist bereits in dem Joachimsthalischen Gymnasium und in mehreren andern Schulen eingeführt, und wird sich hoffentlich überhaupt bei ihrer Zweckmäßigkeit und der Wohfeilheit des Preises auch anderweitig einer günstigen Aufnahme zu erfreuen haben.

Hörschelmann, A. (ordentlicher Lehrer am Cöllnischen Real-Gymnasii zu Berlin), Uebersicht der gesammten Geographie für den ersten Unterricht in Gymnasien und Bürgerschulen. gr. 8. 6 Bogen. Preis 6 gr. od. 7½ sgr.

Die Erscheinung dieses Schulbuches, welches zunächst für die unterste Klasse des Cöllnischen Real-Gymnasii in Berlin be-

stimmt ist, und die allgemein wichtigsten mathematischen, physischen und politischen Verhältnisse der Erdoberfläche in ihren wesentlichen Zügen und Hauptumrissen umfaßt, wird den Lehrern der Geographie als Wiederholungsbuch für ihre Schüler um so angenehmer sein, je mehr dasselbe dem längst fühlbar gewordenen Bedürfnisse eines mit Benutzung der neuern Ansichten der Erdkunde gearbeiteten Leitfadens abhilft. Es unterscheidet sich von der ältern Schrift desselben Inhaltes und Zweckes einmal dadurch, daß es gerade nur so viel enthält, als dem 8 bis 10jährigen Schüler als sichere Grundlage für den historischen und naturwissenschaftlichen Unterricht zu wissen nöthig ist; dann aber auch durch die Methode der Anordnung, welche sich bereits als eine Zeit und Kräfte ersparende bewährt hat. Der sehr geringe Preis wird auch dem dürftigen Schüler die Anschaffung möglich machen.

Schenk, K. G. F. (Prediger in Angermünde), Brandenburgisch-preußische Geschichte für höhere Bürgerschulen und zum Selbstunterricht. 80 S. 8. geb. Preis 4 gr. od. 5 sgr.

Gedrängte Kürze und Klarheit der Darstellung sind Hauptvorzüge dieses so wohlfeilen Handbüchleins, das sich bereits einer großen Anerkennung erfreut, indem es in mehreren Schulen mit dem entschiedensten Nutzen gebraucht wird.

Pharmacopoea Borussica

oder Preußische Pharmacopoe. Aus dem Lateinischen übersetzt und mit Anmerkungen und Zusätzen begleitet von W. Raab, Apotheker in Bayreuth. Mit einer Vorrede von D. J. Andr. Buchner. — Auch u. d. Titel; Preußische Pharmacopoe. Aus dem Lateinischen übersetzt und mit Anmerkungen und Zusätzen begleitet von D. C. Wilh. Juch, weil. Kön. Bayr. Hofrath und Professor der Chemie, Naturgeschichte und Diätetik, Mitgliede mehrerer gelehrten Gesellschaften ꝛc. ꝛc. Vierte, völlig umgearbeitete Aufl. von W. Raab, Apotheker in Bayreuth. Mit einer Vorrede von D. J. Andr. Buchner. gr. 4.

Ueber den großen Nutzen, welchen die vom sel. Prof. Juch besorgte Bearbeitung, besonders angehenden Pharmaceuten geleistet hat, herrscht nur eine Stimme, und drei nach einander folgende starke Auflagen haben über ihren Werth hinlänglich entschieden. Diese neue vierte Auflage wird sich, durch die sorgfältige Bearbeitung des mit vieljährigen praktischen Erfahrungen und vorzüglichen pharmaceutischen Kenntnissen ausgerüsteten Uebersetzers, vor den drei früher erschienenen, durch die beigefügten Noten, welche kurz und bündig das Neueste, und vorzüglich in praktischer Hinsicht das Nützlichste enthalten werden, auch zugleich durch Wohlfeilheit auszeichnen, und somit gewiß nicht nur allen Phar-

maceuten, sondern auch jedem Arzte eine willkommene Erscheinung seyn.

Subscriptionspreis. Das Ganze wird einen gr. Quartband von circa 36 Bogen bilden, welchen ich bis zu Michaeli 1828 um den Subscriptionspreis von 2 thl. sächs. oder 3 fl. 36 kr. erlasse.

Pränumerationspreis. Die Besitzer der dritten Auflage dürfen dieselbe entweder an mich direct, oder an jede andere Buchhandlung, jedoch franco und mit der baaren Einlage von 1 thl. 12 gr. sächs. oder 2 fl. 42 kr. einsenden, wogegen sie seiner Zeit die neue vierte Auflage erhalten.

Ladenpreis. Mit dem 1sten October tritt der Ladenpreis, wie bei den frühern Auflagen, mit 3 thl. 8 gr. sächs. oder 5 fl. 12 kr. bestimmt ein.

Ich glaube somit alles gethan zu haben, um die Anschaffung für jeden zu erleichtern. Die Namen der Herren Subscribenten, welche sich bis zum Monat Juli melden, werden, nicht alphabetisch, sondern der Folge der Bestellung nach, dem Werke vorgedruckt. Ich bitte also um deutlich geschriebene Einsendung der Namen.

Alle Buchhandlungen Deutschlands und der Schweiz, (in Leipzig die J. C. Hinrichsche Buchhandl.) nehmen Subscription und Pränumeration an.

Nürnberg, am 19. März 1828.

J. A. Stein.

In der Ragoczyschen Buchhandlung ist erschienen und durch Hinrichs in Leipzig zu beziehen:

Tausend und ein Tag.

Morgenländische Erzählungen. Neue vollständige, aus dem Persischen, Türkischen und Arabischen nach Petis de la Croix, Galland, Cardonne, Chawis und Cazotte, dem Grafen Caylus und Anderen übersetzte Ausgabe von Fr. H. v. d. Hagen (dem berühmten Uebersetzer und Mitherausgeber der Tausend und Einen Nacht), 10 Bändchen in groß Sedez-Format, auf Velinpapier gedruckt. Pränumerationspreis 5 thl.

Wenn schon die neue Ausgabe der 1001 Nacht mit so großem Beifalle aufgenommen wurde, daß binnen Jahresfrist die erste Auflage vergriffen und eine zweite nöthig geworden ist; so wird diese Uebersetzung von 1001 Tag gewiß auf gleichen, wenn nicht noch größern Beifall zu rechnen haben, weil die dem Original der 1001 Nacht von vielen Seiten gemachten Vorwürfe nicht den Erzählungen des 1001 Tages gemacht werden können. Mit welchem Beifalle diese neue und vollständige Ausgabe aufgenommen worden ist, davon zeugt, ohne uns noch auf andere ähnliche Urtheile zu beziehen, der „Wegweiser zur Abend-

zeitung 1828, No. 20", worin Herr Hofrath Böttiger, nach einer ausführlichen Darlegung des Inhalts und Werthes, von dieser neuen Uebersetzung unter andern sagt: „Wir glauben, daß wer sich die vollständige 1001 Nacht anschafft, nicht säumen sollte, auch zur Ergänzung derselben den 1001 Tag in seine Büchersammlung romantischen Inhalts aufzunehmen, und zwar um so mehr, als dieser Mährchenkreis nun auch einen so geistreichen deutschen Bearbeiter fand, als er in Frankreich längst durch Galland, Le Sage, Cazotte und Caylus gefunden hat." — Gleich günstig spricht sich darüber das Literaturblatt zum Morgenblatte, im 39sten Stücke des Jahrganges 1827, wie folgt, aus: „Die äußere Einrichtung dieser Erzählungen und ihre Eintheilung in Tage entspricht genau der Form in den Mährchen der 1001 Nacht. Auch ihrem poetischen und moralischen Werthe nach stehen sie nicht hinter jenen zurück. Auch hier herrscht eine glänzende Phantasie, eine liebenswürdige Naivetät und die ganze Anmuth des orientalischen Scharfsinnes und Witzes. Wer noch irgend das Vorurtheil hegt, daß im Orient kein Sinn für romantische, ritterliche Liebe denkbar sei, wird hier gerade das Gegentheil kennen lernen. Das ganze Thema dieser Erzählungen ist Großmuth, Galanterie, Standhaftigkeit in der Liebe und eheliche Treue. Sie setzen sich gegen die orientalische Sitte der Polygamie in einen Gegensatz, und beweisen, daß die höchste Tugend wie die höchste Glückseligkeit in der Liebe eines einzigen Paares bestehe ꝛc. — Der Uebersetzer dieser anmuthigen Erzählungen, unser durch so vielseitige Thätigkeit ausgezeichnete v. d. Hagen, verdient auch für diese Sammlung den Dank des Publikums, und wir sehen mit Vergnügen der baldigen Fortsetzung derselben entgegen." —

Die nach obigem so ersehnte Fortsetzung ist, wie in der ersten Ankündigung versprochen wurde, pünktlich erschienen, so daß bereits 8 Bände davon fertig sind und das Ganze in Kurzem vollendet sein wird. — Der bisher bestandene Pränumerationspreis von 5 thl. für alle 10 Bändchen gilt indeß nur noch bis zur nächsten Michaelismesse, von wo an der Ladenpreis von 6 thl. unabänderlich eintritt.

Subscriptions-Einladung.

Mehrfältig ausgesprochenen Wünschen zu genügen, die den neuesten deutschen Uebersetzungen der vorzüglichsten griechischen und römischen Dichter und Prosaiker beigegebenen Bildnisse derselben, sämmtlich nach Antiken gestochen, auch allein abzugeben, hat sich die unterzeichnete Verlagshandlung nunmehr dazu entschlossen, und wird dieselben unter dem Titel:

Fünf und achtzig Bildnisse der vorzüglichsten griechischen und römischen Schriftsteller,

in 14 Lieferungen, jede 6 Bildnisse (die letzte 7) enthaltend, in Octav-Format, so daß sie zu allen vorhandenen Ausgaben und

durch die logische Anordnung und Gliederung ihrer Theile, durch die kräftige Hervorhebung ihrer religiösen und sittlichen Beziehungen, durch die häufigen Rücksichten auf geschichtliche Vorgänge und Belege, und durch die Würde, Fülle, Reinheit und Lebendigkeit ihrer Form den sehr achtbaren Kreis seiner Zuhörer an. — — An Klarheit des Ausdrucks dürfte Reinhard höher stehen, als Tzschirner, dieser hingegen jenen an vielseitigern geschichtlichen Kenntnissen übertroffen haben, beide aber in Betreff des philosophischen Geistes und der gediegenen Form des Ausdrucks, die in ihren Religionsvorträgen herrscht, sich die Wage halten."

Diesen Charakter trugen alle Vorträge des Verewigten, und viele Tausende fühlten sich durch sie ergriffen, gestärkt und erhoben. Eine Sammlung der gelungensten, aus dem nicht unbedeutenden Vorrathe der hinterlassenen völlig ausgearbeiteten Handschriften, ist daher gewiß für die große Menge von Verehrern des vortrefflichen Mannes eine willkommene Erscheinung.

Diese Sammlung wird mit dem Jahr 1817 anheben, in welchem Tzschirners Name, den Gelehrten längst schon rühmlich bekannt, mit der Jubelfeier der Kirchenverbesserung auch in den Mund des Volks überging, und, nach der Reihenfolge der Jahre, in drei Bänden ungefähr 100 Vorträge enthalten, welche dem Herausgeber und einigen andern vieljährigen Freunden des Vollendeten die gediegensten zu seyn schienen, ohne jedoch einen vollständigen Jahrgang bilden zu sollen. Denn nicht auf diesen, sondern auf Mittheilung des Anziehendsten und Vollendetsten ward die Auswahl berechnet. Bei weitem der größte Theil des Inhalts wird aus vorher noch nie gedruckt gewesenen Arbeiten bestehen; denn nur einige der merkwürdigsten früher gedruckten Fest- und Gelegenheitspredigten sollen aufgenommen werden.

Das Werk wird in einer, des allgemein geehrten und betrauerten Verfassers würdigen, Gestalt (in gr. 8. mit großer Schrift gedruckt, die auch dem schwächern Auge bequem ist) erscheinen. Die unterzeichnete Verlagshandlung hat, um dem Publikum die Anschaffung zu erleichtern, eine Subscription eröffnet, wobei dasselbe nicht gefährdet ist; denn über den Werth des Werks kann gar keine Frage seyn. Sie ladet hiemit alle Freunde der evangelischen Kirche und des freimüthigen Predigers ihres Glaubens und ihrer Rechte, so wie alle Theilnehmer an den Fortschritten der teutschen Beredsamkeit ein, an derselben freundlich Theil zu nehmen, und ihre geehrten Namen bis Ende August einzusenden, damit sie dem Werke vorgedruckt, und die drei Bände vollständig zur Michaelismesse ausgegeben werden können.

Der Subscriptionspreis der drei Bände ist auf 3 Rthl. 12 gr. oder Fl. 6. 18 Xr. rhein. festgestellt.

Sammler erhalten in allen guten Buchhandlungen auf 9 Exemplare das zehnte frei.

Bauer, D. K. G., (evangel. luther. Pred.) **Predigt in der reformirten Kirche zu Leipzig gehalten am 5. August 1827, über Ebr. 13, 9.** gr. 8. geh. 3 gr. od. $3\frac{3}{4}$ sgr.

Geschichte der Verbreitung des Protestantismus in Spanien und seiner Unterdrückung durch die Inquisition im sechszehn-

Ammonii aliorumque; quibus accedunt Variae Lectiones in Phrynichi Eclogam, Herodiani fragmenta, Horapollinem et Batrachomyomachiam Homericam, e Codd. Parisin. nr. 70. 192. 2831 et 2723 excerptae. Sequuntur Annotatio critica, et Scriptorum Vocabulorumque Indices.

Beck, Prof. I. R. G., Auctarium Lexici Latino-Graeci manualis ex optt. scriptorum collectum. 8. Schreibp. 8 gr. od. 10 sgr. — Druckp. 6 gr. od. 7½ sgr.
Dessen Lexicon Latino-Graecum man. mit Auctar. 1 thl. 4 gr.

Ciceronis, M. T., ut ferunt Rhetoricorum ad Herennium libri IV, Ejusdem de Inventione rhetorica libri II. Editionem Graevio-Burmannianam in Germania repetendam cur. suasque notas adj. Fried. Lindemannus. 8 maj. Lips. (49 B.) holl. Postp. 5 thl. 8 gr. od. 5 thl. 10 sgr. — W. Dkp. 3 thl. 20 gr. od. 3 thl. 25 sgr.
Obgleich das philolog. Publikum seit 2 Jahren auf die Erscheinung dieser äußerst reichhaltigen Ausgabe in gespannter Erwartung war, so dürfte es doch durch diese Verzögerung nur gewonnen haben.

Erasmi, Desid. Roter. Colloquia. Ad fidem optimorum exemplorum denuo edita cum scholiis selectis variorum. Curavit God. Stallbaum. 8 maj. (29 B.) 1⅓ thl.
Lange schon wurde eine neue gute Handausgabe der trefflichen Colloquia famil. des großen Erasmus gewünscht, und der rühmlichst bekannte Herausg. hat sich durch deren Besorgung ein wahres Verdienst für Gelehrtenschulen ꝛc. erworben.

Penelope. Taschenbuch für das Jahr 1828. Mit Beiträgen von W. Blumenhagen, Fr. Lohmann, Spindler, Tiedge, Wendt u. A. und 8 Kupfern, 9te Schillers Gallerie. Herausgeg. von Th. Hell. 18r Jahrg. Gewöhnliche Ausg. in gepreßtem Umschlag n. 1 thl. 16 gr. od. 1 thl. 20 sgr. Feine Ausg. in Moiré stark vergoldet 2 thl. 16 gr. od. 2 thl. 20 sgr. (wird im September fertig.)

Tzschirner's, D. Heinr. Gottl, (Prof. der Theologie und Superint zu Leipzig ꝛc.) Predigten. Aus dessen nachgelassenen Handschriften gewählt und herausgeg. vom Prof. D. J. D. Goldhorn. 3 Bände, die Jahre 1817—1828 umfassend.
Durch den beklagenswerthen frühen Tod des Domherrn D. Tzschirner ward die evangelische Kirche nicht nur eines ihrer freimüthigsten Vertheidiger, sondern auch zugleich eines ihrer ausgezeichnetsten Kanzelredner beraubt. Ein unläugbarer Verlust für die Genossen seiner Zeit, seines Glaubens und seines Berufes würde es in der That seyn, wenn von den herrlichen Früchten seines Geistes auch auf dem heiligen Lehrstuhle nur diejenigen übrig bleiben sollten, welche in einer frühern, noch vor der Zeit seines Ruhmes geschlossenen Sammlung, und in den einzelnen Bänden des von ihm herausgegebenen Magazins für christliche Prediger zerstreut niedergelegt, oder auch einzeln gedruckt worden sind. Denn, so sagt einer der stimmfähigsten Richter über Werke der Beredsamkeit, Herr Hofrath Pölitz, in seinem kurzen Abrisse von Tzschirners Leben und Wirken: Tzschirners Predigten, die er höchst sorgfältig ausarbeitete, sprachen durch die Neuheit und durch das Interesse ihrer Hauptsätze,

durch die logische Anordnung und Gliederung ihrer Theile durch die kräftige Hervorhebung ihrer religiösen und sittlichen Beziehungen, durch die häufigen Rücksichten auf geschichtliche Vorgänge und Belege, und durch die Würde, Fülle, Reinheit und Lebendigkeit ihrer Form den sehr achtbaren Kreis seiner Zuhörer an. — — An Klarheit des Ausdrucks dürfte Reinhard höher stehn, als Tzschirner, dieser hingegen jenen an vielseitigern geschichtlichen Kenntnissen übertroffen haben, beide aber in Betreff des philosophischen Geistes und der gediegenen Form des Ausdrucks, die in ihren Religionsvorträgen herrscht, sich die Wage halten."

Diesen Charakter trugen alle Vorträge des Verewigten, und viele Tausende fühlten sich durch sie ergriffen, gestärkt und erhoben. Eine Sammlung der gelungensten, aus dem nicht unbedeutenden Vorrathe der hinterlassenen völlig ausgearbeiteten Handschriften, ist daher gewiß für die große Menge von Verehrern des vortrefflichen Mannes eine willkommene Erscheinung.

Diese Sammlung wird mit dem Jahre 1817 anheben, in welchem Tzschirners Name, den Gelehrten längst schon rühmlich bekannt, mit der Jubelfeier der Kirchenverbesserung auch in den Mund des Volks überging, und, nach der Reihenfolge der Jahre, in drei Bänden ungefähr 100 Vorträge enthalten, welche dem Herausgeber und einigen andern vieljährigen Freunden des Vollendeten die gediegensten zu seyn schienen, ohne jedoch einen vollständigen Jahrgang bilden zu sollen. Denn nicht auf diesen, sondern auf Mittheilung des Anziehendsten und Vollendetsten ward die Auswahl berechnet. Bei weitem der größte Theil des Inhalts wird aus vorher noch nie gedruckt gewesenen Arbeiten bestehen; denn nur einige der merkwürdigsten, früher gedruckten Fest- und Gelegenheitspredigten sollen aufgenommen werden.

Das Werk wird in einer, des allgemein geehrten und betrauerten Verfassers würdigen, Gestalt (in gr. 8. mit großer Schrift gedruckt, die auch dem schwächern Auge bequem ist) erscheinen. Die unterzeichnete Verlagshandlung hat, um dem Publikum die Anschaffung zu erleichtern, eine Subscription eröffnet, wobei dasselbe nicht gefährdet ist; denn über den Werth des Werks kann gar keine Frage seyn. Sie ladet hiemit alle Freunde der evangelischen Kirche und des freimüthigen Predigers ihres Glaubens und ihrer Rechte, so wie alle Theilnehmer an den Fortschritten der teutschen Beredsamkeit ein, an derselben freundlich Theil zu nehmen, und ihre geehrten Namen bis Ende August einzusenden, damit sie dem Werke vorgedruckt, und die drei Bände vollständig zur Michaelismesse ausgegeben werden können.

Der Subscriptionspreis der drei Bände ist auf 3 Rthl. 12 gr. oder Fl. 6. 18 Xr. rhein. festgestellt.

Sammler erhalten in allen guten Buchhandlungen auf 9 Exemplare das zehnte frei.

Bauer, D. K. G., (evangel. luther. Pred.) Predigt in der reformirten Kirche zu Leipzig gehalten am 5. August 1827, über Ebr. 13, 9. gr. 8. geh. 3 gr. od. 3¼ sgr.

Geschichte der Verbreitung des Protestantismus in Spanien und seiner Unterdrückung durch die Inquisition im sechszehn-

ten Jahrhunderte. Aus dem Französ. gr. 8. geh. (7 B.) ½ thl.
Ein interessantes Schriftchen, welches Llorente's Werk über die spanische Inquisition aufs treffendste ergänzt.

Jahrbücher der Geschichte und Staatskunst. Eine Monatsschrift in Verbindung mit mehrern gelehrten Männern herausgeg. vom Hofrath und Prof. K. H. L. Pölitz. 1828. 4 Bde. in 12 Heften. gr. 8. n. 6 thl.
Dieß Journal erscheint regelmäßig 4 Wochen vor dem Monate, dessen Namen es führt. Das Intelligenzblatt empfehlen wir zu literärischen Bekanntmachungen. Die Petitzeile zu 1 ggr. C. M.

Pölitz, Hofr. K. H. L., die Staatswissenschaften im Lichte unsrer Zeit. 4r Thl. — Auch u. d. Titel: Staatenkunde und positives Staatsrecht (Verfassungsrecht). Zweite, berichtigte und verm. Aufl. gr. 8. (50 B.) 3 thl. 4 gr. od. 3 thl. 5 sgr.

— — desselben Werks 5r u. letzter Theil. — Auch u. d. Titel: Practisches (europäisches) Völkerrecht; Diplomatie, und Staatspraxis. Zweite, berichtigte u. verm. Aufl. gr. 8. (22½ B.) 1½ thl.
Das ganze Werk in 5 Theilen auf 191 Bogen (über 30 B. stärker als die erste Aufl. 1824) kostet vollständig 10 thl. 16 gr. od. 10 thl. 20 sgr. auf Postp. 14 thl. 12 gr. od. 14 thl. 15 sgr.
„Der Verf. glaubt, an dieses Hauptwerk seines Lebens, seines Geistes beste Kraft, die Erfahrungen eines 33jährigen Lehramtes, und seinen sorgfältigsten Fleiß gesetzt zu haben; er ist sich bewußt, daß er blos im Dienste der Wahrheit und der festen, selbstgewonnenen Ueberzeugung — nicht aber als Anhänger einer politischen Parthei oder Schule — schrieb; er glaubte, es dem ihm anvertrauten akademischen Lehramte schuldig zu seyn, öffentlich die Grundsätze aufzustellen, von welchen er auf seinem Katheder, als Censor, als Schriftsteller und als Recensent ausgeht; er erklärt endlich feierlich, daß er weder ein Wort niedergeschrieben hat, das gegen seine innere Ueberzeugung wäre, noch daß er, aus Besorgtheit oder Furcht, anzustoßen und zu mißfallen, etwas zu umgehen, oder zu verschleiern, oder blos anzudeuten und halb zu sagen versucht hat."

— — die drei Systeme der Staatswirthschaft in Beziehung auf die Staatsverwaltung im Königr. Sachsen. Ein akadem. Vortrag vor dem Könige Anton zu halten bestimmt. (Aus den Jahrb. der Gesch. u. Staatsk. 2s Heft abgedruckt.) gr. 8. 34 S. geh. 3 gr. od. 3½ sgr.

— — D. Heinr. Gottlieb Tzschirner. Kurzer Abriß seines Lebens und Wirkens. (Aus den Jahrb. der Gesch. und Staatsk., 4s Hft, abgdr.) 2te unveränd. Aufl. gr. 8. 36 S. geh. 5 gr. od. 6¼ sgr.

Foy, General, Geschichte des Kriegs auf der pyrenäischen Halb-Insel unter Napoleon, begleitet von einer politisch-militärischen Schilderung der kriegführenden Mächte. Aus d. Franz. übertragen und mit Erläuterungen versehen durch Oberst Chevr. Puttrich. 3r Thl. gr. 8. (23 B.) geh. 1⅓ thl.

— desselben Werks 4r und letzter Theil. Aus dem Franz. übertragen, und mit der Fortsetzung der Kriegsbegebenheiten bis 1814 vermehrt von F. A. Rüder. Mit 1 Charte der Halb-Insel. gr. 8. (22½ B.) geh. 1 thl. 8 gr. od. 1 th. 10 sgr.
Das ganze Werk in 4 Bänden mit Foy's Portrait und 1 Charte

79 Bogen auf franz. Druckp. geh. kostet nur 5 thl. und ist für jeden Militär- und Geschichtsfreund von großem Interesse.

Schlözers, August Ludwig v., öffentliches und Privatleben aus Originalurkunden und, mit wörtlicher Beifügung mehrerer dieser letztern, vollständig beschrieben von D. Christ. v. Schlözer, (K. Russ. Staatsrathe ꝛc.) 2 Bände. gr. 8. (48 B.) 1828. geh. 4 thl.

Das Leben dieses so kräftig in die Wissenschaften eingreifenden ausgezeichneten Mannes, sein Aufenthalt in Stockholm, Petersburg, Paris und Rom, seine Schicksale und Fehden, sein Briefwechsel mit berühmten Staatsmännern und Gelehrten, von seinem eignen Sohne wahr und vollständig zusammengestellt, muß für jeden Gebildeten eine so interessante als belehrende Lectüre seyn, auf deren Erscheinen wir nur aufmerksam zu machen nöthig haben.

Stein, D. C. G. D., kleine Geographie oder Abriß der mathematischen, physischen und besonders politischen Erdkunde. Nach den neuesten Bestimmungen für Gymnasien und Schulen. Mit 1 Weltcharte. 16te, rechtmäß. verb. u. verm. Aufl. gr. 8. (25¼ B.) 16 gr. od. 20 sgr.

— Reisen nach den vorzüglichsten Hauptstädten von Mittel-Europa. Eine Schilderung der Länder und Städte, ihrer Bewohner, Naturschönheiten, Sehenswürdigkeiten u. s. w. Viertes Bändchen. Auch unter dem Titel:

— Reise über Aachen, Brüssel, nach Paris, Strasburg und Basel, durch Baden, Hessen, Franken und Thüringen. Mit 1 Kpfr. u. 1 Charte v. Baiern, Würtemberg u. Baden. 8. (24½ B.) 1½ thl.

— Reisen 5s Bdchen: die Reise durch Holland und England. Mit 1 Kpfr. u. 1 Charte von den Niederlanden. Erscheint zur Michaelismesse.

— Reisen 6s Bdchen: die Reise durch Baiern, Tyrol, Italien, die Schweiz und Würtemberg, nebst Register über's ganze Werk mit 1 Kpfr. und 1 Special-Reise-Charte von der Schweiz. (Erscheint zu Neujahr 1829.)

Bis dahin besteht noch der äußerst billige Subscriptionspreis von 4½ thl. Sächs. oder 4 thl. 20 sgr. Preuß. C.

Venturini, D. C., Chronik des neunzehnten Jahrhunderts. Neue Folge. Erster Band. d. J. 1826. gr. 8. (Erscheint zu Michaelis.)

Wagner, J. J., VIII Landschaften zum Coloriren nebst fein ausgemalten Vorbildern. qu. 8. in Etuis 20 gr. od. 25 sgr.

Weygand's, G. H. F., Kunst in zwei Monaten englisch lesen, verstehen, schreiben und sprechen zu lernen. Nach den neuesten Sprachforschern und nach richtigen und möglichst erleichternden Grundsätzen umgearbeitet und verbessert durch G. Wolbrecht. gr. 8. (14 B.) 16 gr. od. 20 sgr.

Schade, C. B., a complete practical Grammar of the German Language. Fourth edition, thoroughly altered and improved in every part of speech by many additions. 8. (35½ B.) Leipsic and London 1828. 1⅓ thl.

Verzeichniß

der

Bücher, Landkarten ꝛc.

welche vom

July bis December 1828

neu erschienen oder neu aufgelegt worden sind

mit

Bemerkung der Bogenzahl, der Verleger und Preise in Sächs. und Preuß. Cour., nebst andern literarischen Notizen und einer wissenschaftlichen Uebersicht;

zu finden

bei

Wilh. Heinrichshofen,

Buchhändler in Magdeburg.

(Die außerhalb der deutschen Bundesstaaten gedruckten Schriften können nur nach Erlaubniß der Ober-Censur-Behörde verkauft werden.)

1828.

Digitized by Google

Wissenschaftliche Uebersicht.

Theologie, Andachtsbücher.

NB. Die mit * bezeichneten Werke sind von katholischen Schriftstellern.

*Abraham a S. Cl., Sonntagspost. 2
Alberti, Theobald ꝛc. —
Alt, Predigten 3
v. Ammon, Einheit d. ev. Kirche —
— Predigten —
— christl. Sittenlehre. III. 1. —
*Andachts- u. Erbauungsbuch —
*Annegarn, Gebetbuch f. Kinder 4
Arnd, Erinnerungspunkte 5
Auch etwas über Kirchengüter —
Augusti, christliche Archäologie 6
Auswahl a. P. Gerhardts Liedern —
Baggesen, 2 Predigten —
Baumgarten, Bibelstellen f. Kinder 7
Baumgarten-Crusius, bibl. Theol. 8
Baur, Episteln und Evangelien —
— Material. z. Kanzel-Vorträg. —
— homiletisches Handbuch —
Bayssière, Bekehr. z. Protest. —
Behrendt, Kirchen- ꝛc. Lieder 9
Beleucht. d. Ungar. Synode —
*Bellarmin, d. Schöpfungsfeier —
Bericht d. theol. Fakultät z. Leipz. 10
Betracht. u. Gebethe f. Gefangene 11
Biblia hebraica, c. Simonis 12
Bibliotheca sacra patrum graec. —
*Binterim, Denkwürd. d. kath. K. 14
*— Rede b. d. h. Kommunion. VII. —
*— u. Mooren, die Erzdiöz. Köln —
Blumhardt, allgem. Missionsgesch. 15
Böckel, Gebete f. Communicanten 16
Bogatzky, Schatz-Kästlein —
*Bossuet's kleine Schriften —
*Brand, Rede bei d. h. Firmung 17
*— Gott ist unser Vater —
*Brauner, 7 Fastenpredigten —
*Brenner, kathol. Dogmatik —
Bretschneider, Handb. d. Dogmatik —
— über theologische Systeme —
— Heinrich und Antonio 18
*— dasselbe fortges. v. Handschuh —
*Breviarium Romanum —
Briefe ü. d. rat. Confirmandenunt. 18
— — üb. d. theolog. Vorlesungen ꝛc. —
Carstens, Anschluß an Gott 20
*Chimani, die verlassenen Kinder 21
*— 60 biblische Geschichten 22
*Christ, der wahre, —
Christenthum, das einzig wahre, —
*Cobbett, Gesch. der protest. Reform. in England 24
*Communion, die erste, —
Communionbuch f. alle Confess. —
Confession, die wahre Augsburg. —
Confirmations-Scheine —
Correspond.-Blatt, hom.-liturg., 25
Couard, Predigten. 4r Bd. 26
Cramer, Gesch. d. Christenthums —
— christliche Glaubenslehre ꝛc. —
— Beicht- u. Communionbuch —
Credner, de prophetar. Diss. crit. —
Creizenach, israel. Confirmat.-F. —
Crome, Erklär. des Neuen Test. —
Curtius, de temp. epist. Pauli 27
v. Damitz, Geschenk für Leidende —
Darstell. d. Pfarren ꝛc. in Oesterr. 28
— d. Verhandl. über d. Cölibat —
Denkschrift über das Cölibat 29
Denksprüche, bibl., für Kinder —
Dieffenbach, J. Spiekers Leichenf. 31
Dietzsch, Predigt-Skizzen —
(Dinter,) Schullehrer-Bibel —
*Dittrich, geistliche Reden 32
Döpke, Commentar z. Hohenliede —
Döring, Gesch. d. Mönchs-Orden —
Elem.-Unterr. in d. bibl. Gesch. 34
*Elshoff, d. h. Sakram. d. Firmung 35
Emmerich, Predigten —
Engelbrecht, Gebete f. Schulen 36
*Engl, Gebet- u. Erbauungsb. —
*Erinnerung an des Markgrafen von Brandenb. Bekehrung 37
Euphron, eine Zeitschrift 38
das Evangelium Johannis —

Evers, Nachhall a. e. Dorfkirche 38
Ewald, die erste Confirmation —
Familie, die heilige, ein Gedicht —
Feisser, de vita Basilii magni —
*Feyer, die, des Sonntags 39
Fichte, Anweisung z. seel. Leben —
Fischer, Predigten üb. epist. Texte —
*Fitzga, Schul-Katechesen 40
Förstemann, d. Geißlergesellsch. —
*Frey, Komm. üb. d. Kirchenrecht 42
Friedrich, Andeut. zu Traureden ꝛc. —
— Leichenpredigten —
Fuchs, Früchte christl. Erkenntniß 43
Für Theologie und Philosophie —
*Gampert, Predigt 44
*Gaß, Religionsunt. in Gymnas. —
Gebauer, Blüthen relig. Sinnes —
*Gebethbuch für Katholiken 45
Gebser, der Brief des Jakobus —
*Geiger, über die Kirchengüter —
Geißler, Lehre vom Gebete —
Gendner, 9 Predigten 46
Gesangbuch, evangelisch-luth., —
— neues Gothaisches —
*Gesangbüchlein für Katholiken —
Gesänge, religiöse, von Alexius —
Geschichte d. Missions-Anstalten 47
Gieseler, Kirchengeschichte 48
Glaube, Hoffnung, Liebe —
Glaube, Liebe, Hoffnung —
*Goffine, Erbauungsbuch 49
*— katholisches Gebethbuch —
Goltz, bibl. Glaubens- ꝛc. Ordn. —
— evangelische Heils-Ordnung —
*Göschl, Festtags-Predigten —
Goßner, Erbauungs-Buch —
Großmann u. K., Kirchweihpred. 51
Grulich, Leidenserfahrung ꝛc. —
Grund- u. Aufriß des Kirchengebäudes im Mittelalter —
*Hagel, Apologie des Moses 52
Hagenbach, Dogmengeschichte —
*Häglsperger, Festabende 53
*Hahn, Schriften. Casualpred. —
*Handschuh, Heinrich u. Antonio 54
Hanstein, Erinnerungen. 10 Pred. —
Hasenkamp, Katechismus 55
— theologische Zeitschrift —
*Hauber, kathol. Gebethbuch —
Hauff, biblische Concordanz —
*Hausbuch, christkatholisches, 56
Hauspostille, evangelische, —
Hebel, christlicher Katechismus 57
*Herr! bleib bei uns ꝛc. 60
Hillmer, christliche Zeitschrift 61
Holst, Erinnerung u. Wiedersehen 62
Homberg, christl. Ermunter. 63
*Hoenninghaus, Verein. d. Confess. —
Hoepfner, Comment. in Pauli ep. —
— Predigt: Die Natur ꝛc. —
— — von d. Vergebung d. Sünden —
*Horae diurnae brev. rom. —
Hornburg, Religionslehre 64
*Hortig, christl. Kirchengesch. —
*Hoschea d. Proph., v. Goldwitz. —
Hoseas Propheta, c. Stuck —
Hoßbach, Spener und seine Zeit —
*Hug, zu Schinzingers Gedächtn. 65
Hülsemann, evang. Hauspostille —
Hutterus redivivus, v. Hase 66
Jäger, die biblische Geschichte —
Jahrbuch der häuslichen Andacht 67
Jaspis, Taufe e. Muhamedaner. 69
Jentsch, d. ev. Christen Glaube —
*Jeremias Klagl. v. Goldwitzer —
Ikarus, Welt-Anschauung —
*Illmensee, Grabreden —
Johannsen, Religions-Vorträge 70
*Journal der theolog. Literatur —
*— kritisches, für Katholiken —
Ist denn ein Frieden ꝛc. 71
Junker, biblischer Katechismus —
Kaiser, die 4 kanon. Evangelien 72
Karrer, Feste der Kirche 73
Kelber, das Ganze der Bibel 74
— — der Sectengeist —
Kempe, d. Kirchensachen in Hamb. —
Kempis, Predigt —
Kern d. christlichen Liederschatzes —
*Ketzer-Lexicon —
Klee, die Beichte 75
*Klein, Histor. eccles. christ. 76
*— K., Predigten —
Köchy, Cludius's Amts-Jubelf. —
Krause, Pred. üb. Unwissenh. ꝛc. 77
Kretzschmar, de Saeculi genio 78
Krummacher, F. A., St. Ansgar 79
— — F. W., Elias der Thisbiter —
— — — evangelische Predigten —
— — G. D., die Wanderung Israels —
— — — Was ist evangelisch? —
Kuhn, die Reformatoren Berns —
Kunhardt, bibl. Glaubenslehre ꝛc. 80
Lampert, kirchliche Betstunden 81

Lampert, evangelische Bilder 81
*Leben, religiös-kirchl., in Frankr. 82
Lentz, Braunschw. Kirchenreform. 83
— christliche Religionsgeschichte —
* Leonhard, Predigten für Kath. —
v. Lilienstern, d. Offenbar. Joh. 85
Lindemann, 4 Predigten —
* Locherer, Gesch. der Religion 87
* — kurze Predigten —
Louise, od. Sieg der göttl. Liebe 88
Ludewieg, relig.-katechet. Unterr. —
Luthers Briefe, Sendschreiben &c. 89
— Schriften wider d. Türken —
— sämmtl. Werke. Kirchenpostille —
Luthers Glaube &c. Gedicht —
Magazin f. Prediger, von Röhr 90
Maier, Lehrb. d. bibl. Geschichte —
Maisch, üb. d. Zustand d. Seele &c. —
Marezoll, Predigten —
Matthäi, die Offenbarung Joh. 91
Meiomaa, d. Evangel. Johannis 92
Melanchthonis Opera omnia —
Melanchthons theol. Schriften 93
Menken, Leben d. Apost. Paulus —
* Mennais, Gefahren der Welt —
* Mertens, Wirken d. Seelsorgers —
* Merz, Thesaurus biblicus 94
* Messe, die heilige, —
* Meß- und Vesper-Gesänge —
* Missionbuch, Elsässisches, 95
Missions-Blatt, Barmer, —
Mittheil. v. Prediger-Vereinen 96
* Müller, d. geistl. Geschäftsstyl 97
— H., Feier der Religion 98
— J. G., Blicke in die Bibel —
— — Religions-Unterricht —
Neander, Gesch. d. Relig. 100 u. 101
Niemeyer, Lehrb. d. Religion 102
* Oberthür, theol. Methodologie 103
* Officium parvum etc. —
* Ontrup, kathol. Katechismus —
Ordn. d. öffentl. Andacht f. Israel. —
Otto, Kirchenrecht in Nassau 104
— Passions- und Osterpredigten —
Pappenheim, üb. d. Vater Unser —
* Parizek, Weg zur Seligkeit —
Passionspred., 12, vide Hauspost. 56
Pätsch, Petri Verläugn. Predigt 105
* Pastoralbriefe, die, Pauli —
Paulus, das Leben Jesu —
* Pericopen d. kath. Kirchenj. 106
Pflug, Gedächtnißpredigt 108
Philippson, d. Proph. Hosea, Joel 108
* Picot, Kirchengesch. v. Frankr. —
Pierre, die Weihe des Friedhofs —
Prediger, d. christl., als Nation. 110
* Processionale Romanum —
Proselytenmachen, das, 111
* Püllenberg, kathol. Gebetbuch —
* Räß u. Weis, religiös-kirchl. Leben in Frankreich 112
Rationalist, der, kein ev. Christ 113
Rebs, Stunden der Weihe 114
* Reden der Kirchenväter —
* — 3 geistliche, über Armenanst. —
Redlich, üb. d. Preuß. Kirchen-Ag. —
Reinhold, d. kleine Bibelfreund 115
— Anweisung für Küster 116
Reuß, 3 Abhandlungen —
Ribbeck, vom Wiedersehen 117
Riecke, Religionsunterricht —
* Riegler, christliche Moral —
Ringeltaube, Glaube, Hffn., Liebe 118
Ritter, Handb. d. Kirchengesch. —
* Rituale Romanum —
Röhr, Palästina. 5te Aufl. 119
— — Trauer-Rede —
— — Gedächtnißpredigt —
* Rosenlächer, Ehrentempel 120
Rosenmüller, Scholia in vet. test. —
Rotermund, d. Augsb. Glaubenb. —
* Rußwurm, das heil. Kreuz &c. 121
Sabalitschka, d. Schule d. h. Rel. —
Sagen der Hebräer 122
Salat, über Rationalismus —
* Sales, Philothea, v. Silbert —
Salomon, Pred. z. And. Jacobsons —
* Sammlung christlicher Lieder 123
— von Kirchen- u. Schul-Verordn. —
Sammlungen f. christl. Wahrheit —
* Sandfort, kath. Gebet- u. Gesgb. —
* Schads Lebensgeschichte 124
Schematism. d. Geistlichk. i. Trier 125
v. Schenk, Todtenf. f. Vespermann —
Schläger, Erbauungsb. f. Sträfl. —
Schlegel, Kirchen- u. Reform.-G. 126
* Schmid, Gebethbuch für Kath. —
Schmieder, Feier in Schul-Pforte 127
* Scholz, d. Apokalypse d. h. Joh. 128
* Schönberg, Andachtsübungen —
Schott, Theorie d. Beredsamk. 129
— — Denkschrift d. homil. Semin. —
Schreiber, Religionslehre —
* Schreven, Festtagspredigten 130

*Schrift, d. heil., v. Brentano ꝛc. 130
*— — — — von Hanl —
— — — — d. N. Bundes v. de Wette —
*— — — für Katholiken —
*Schritte zur Liebe Gottes —
Schröder, Harfenklänge ꝛc. 131
Schubarth, üb. Streben n. Einh. —
Schulthess, de divin. J. C. —
Schumann, 2 Pred. üb. Friedfert. 132
*Schwerdling, Gesetze f. Geistl. 133
*die barmherz. Schwest. in Engl. —
Scriver, zufällige Andachten 134
Seiler, Gesch. d. Kirche u. Refor. 135
Soyaux, Predigten 137
Spicker, Stunden der Andacht —
— Gebete und Betrachtungen —
— Lehrb. d. christlichen Religion 138
*Stapf, Unterricht über die Ehe —
*v. Stark, Theoduls Gastmahl ꝛc. —
Starke, Predigten —
Staub, religiöse Gedichte 139
Stern, Konfirmat. der Israel. —
Stier, über Bibelverdeutschung 140
Die Stimme Friedrichs d. Gr. —
Stimmen aus Gräbern. Gedichte —
— christlicher Weisheit —
*v. Stolberg, Gesch. d. Religion —
Strauß, 2 Predigten 141
Die Stunde im Pfarrgarten —
Stunden d. Andacht, log. geordn. 142
Sturm, Andachten auf jeden Tag —
*Theiner, üb. Ehelosigk. d. Geistl. 146
Theobald, od. kirchl.-polit. Frage 147
*Theoduls Gastmahl —
*— Briefwechsel —
Theodulia. Für Erbauung —
Theremin, Adalberts Bekenntn. —
— Stimmen aus Gräbern —
*Thesaurus biblicus et patrum —
Tholuck, Comment. z. Evang. J. 148
— der Brief Pauli an die Römer —
Trefurt, biblische Erzählungen 149
Tscheggey, Reformations-Predigt —
Tzschirner, Predigten 1817–28 150
— christl. Glaubenslehre —
Uihlein, de sigillo confess. 152
Vaters Jahrbuch der Andacht 154
Veillodters Begräbniß-Feyer —
*Veith, Primiz-Predigt 154
*— die Leidenswerkz. Christi —
*Verbrecher, die jungen, —
*Verehrung des Herzens Jesu —
Vertheid. d. kath. K. — widerlegt 155
*Von der katholischen Kirche 157
*Vorschule z. specul. Theologie —
Wächter, Predigten —
Wahrheit, die, zur Gottseligkeit 158
Walkhoff, Erinner. e. Evangel. —
*Walter, Lehrb. d. Kirchenrechts —
*Wancker, Vorles. üb. Religion —
*Warnung, evangel., üb. Fell 159
Weber, Eclogae exeg.-critica —
— Opuscula apolog. —
*der Weg ins Vaterland. Gebetb. —
Weinmann, Ehrenrett. d. Rat. 160
*v. Wessenberg, christliche Bilder 161
*— Chor-Lieder zu Volksges. —
*— Gesang- und Andachtsbuch —
*Wessing, Gebethe f. Verehlichte —
de Wette, Andachtsbuch 162
— Theodor, d. Zweiflers Weihe —
Wießner, kirchl. Beredsamkeit —
Wilcke, allgem. Kirchengeschichte 163
Winer, Grammatik des Neutest. Studiums 164
Winkler, Pred. über Erziehung —
Witschel, moralische Blätter —
— Morgen- und Abendopfer —
Wolters, 6 Fastenpredigten —
Wörlein, d. bibl. Grundrealien ꝛc. —
*Zängerle, 6 Fastenpredigten 166
Zeitschrift f. geistl. Beredsamkeit —
*— f. d. Geistlichkeit. Von Hug 167
— für Prediger-Wissenschaften —
*— neue theologische, von Pletz —
Ziegenbein, Religionsunterricht 168
*Zimmermann, d. Gebet d. Herrn —
*Zink, katholisches Gebetbuch —
*Zuschrift e. kath. Geistl. ꝛc. 169
*Abrégé del'antiphonaire Rom. 181
*Bible, petite, en estampes 183
*Grégoire, Hist. d. Sectes relig. 187
*Liturgia Armena 189
*Passy, Avis s. l. conduite 191
*— Etrênnes spirituelles —
Roche-Mém. d'un jeune Jes. 193

Rechtswissenschaft.

Archiv des Criminalrechts 4
Bauer, Anm. z. Hann. Strafgesetzb. 7
Baumann, Verträge üb. d. Leben 7
— über Vermögensaufnahmen —

Behlen u. Laurop, Jagdgesetze 123
Beiträge z. pract. Jurisprud. 9
Bender, Handlungs-Recht 10
Bielitz, Kommentar z. Pr. Landr. 13
Biermann, gerichtärztl. Abhndl. —
de Buchholtz, Fragm. Antejustin. 41
v. Bunge, üb. d. Sachsenspiegel 19
Corpus jur. civ. ed. Kriegel 25
Darstellung der Verträge über das menschliche Leben 28
Dieck, d. Longobard. Lehnrecht 30
Döllinger, d. Geschäftsmechanism. 32
Donelli Comment. c. Bucher —
v. Dresch, ü. d. Bayer. Proz.-Ordn. —
Engelbach, üb. die Usucapion ꝛc. 36
Eranien zum deutschen Recht —
v. Feuerbach, peinl. Recht 39
Fragm. jur. civ. Antejust. Vat. 41
Frey, Komm. üb. d. Kirchenr. 42
Füger, Verfahren in Streitsachen 43
Fürstenthal, Nachtr. z. Landrecht —
— Repetit. üb. jur. Hauptcoll. —
Gaedke, servitut. dissert. 44
Gerichtsordnung für Preußen 45
Gesetz über Bürger- ꝛc. Recht 47
— für Israeliten in Würtemb. —
— üb. Schäfereywesen daselbst —
Gesetzbücher, die 5 französ. —
Gesetzsamml. üb. Zölle in Anhalt 48
Gewerbe-Ordn. in Würtemberg —
v. Glück, Erläut. d. Pandecten —
Gmelin, Rechtsanwendungskunst —
Goutta, Oesterreich. Gesetzsamml. 50
Grävell, Komm. z. Gerichts-Ordn. —
Grimm, Rechts-Alterthümer 51
v. Hartitzsch, Eherecht 55
— der bürgerl. Proceß —
Hugo, civilist. Bücher Kenntniß 65
Jacobson, de codic. Gregor. et Hermogeniano 66
Jahrbücher d. Bad. Ober-Hofger. 67
— für Preuß. Rechtswiss. 68
— der jurist. Literatur —
Jung, Jus person. priv. Hungar. 71
Jus Georgicum Hungariae 72
v. Kamptz, die Provinzialrechte ꝛc. —
Kaspar, der Amtsschreiber 73
Kiliani, über Exekution 74
Kosmann, gerichtl. Kostenwesen 77
v. Kremer, d. Veränd.-Gebühren 78
Kunz, Lehre vom Ersatz d. Kosten 80
van Lindenstein, Begriff d. Verbr. 85
Mahir, Natur d. Donatio remun. 90
Maurenbrecher, ad loc. jur. feud. 91
— Vorlesungen üb. Privatrecht —
Mejer, über das Inquiriren 92
Mittermaier, Vertheidigungsk. 96
Morstadt, Materialkritik ꝛc. 97
Müllner, dramatische Werke 8r Bd. 98
Nützer, jurist. Handwörterbuch 102
Oppen, Vergl. d. Fr. u. Pr. Gesetze 103
Otto, Kirchenrecht in Nassau 104
Paulini, de forensi latinit. etc. 105
Paulus, üb. d. Städelschen Proceß —
Pernice, de jure publ. German. 106
Pfahler, Jus Georg. Hungar. 107
Pfeiffer, pract. Rechtswissensch. —
v. Pfizer, Grenz d. Civil.-ꝛc.-Justiz —
Pöhls, Handelsrecht 109
Projekt e. Advokaten-Ordnung 111
Puchta, das Gewohnheitsrecht —
Rathgeber, juristischer, 113
Recht, das, der 3ten Instanz 114
Rechtssprüche d. preuß. Gerichtsh. —
Rey, d. Rechtspflege in England 116
Ribbentrop, Comment. jur. 117
Roeder, de schol. Rom. inst. 119
Roßhirt, Grundsf. d. Strafrechts 120
Sammlung der Bescheide der Justiz-Canzley zu Hannover 122
— der Forst- u. Jagdgesetze 123
— v. Gesetzen in Berg- ꝛc. Angeleg. —
— — der Oesterreich. Gesetze —
v. Savigny, Beruf f. Rechtswiss. 124
Schilling, Landwirthschafsrecht 125
Schirach, Schl.-Holst. Crim.-R. —
Schmalz, d. Preuß. Gerichtsf. hr. 126
— Landes-Polizei-Gesetze —
Schmid, Archiv f. Sächs. Bergr. —
Schwerdling, Gesetze f. Geistl. 133
Scotti, Gesetze in Cleve u. Mark 134
— — in Jülich, Cleve u. Berg —
a Seckendorff, Dissert. —
Seuffert, üb. Codicillarclausel 135
Simon u. v. Strampff, Rechtsspr. 136
Sintenis, processual. Abhandl. —
Starck, Anleit. f. Bürgermeister 138
Stöckhardt, Tafeln d. Röm. R. 140
Straube, rechtliche Bedenken 141
Strümpfler, Allegate z. Landrecht —
v. Sydow, Erbr. n. d. Sachsensp. 142
Themis. Zeitschr. f. Rechtswiss. 146
Theorien in d. Zürcher. Rechtspfl. 147
Tittmann, Handb. f. Juristen 148

Die Wahl des Ortes ist Sache des Vereins, welcher sie jedesmal für das nächste Jahr trifft. Die Wahl des Vorstandes geschieht durch Stimmzettel und absolute Majorität.

Der Vorstand besteht aus 5 Mitgliedern, welche sich selbst ihren Präsidenten wählen.

Der Vorstand hat die Geschäfte des Vereins zu besorgen, die Beschlüsse der Versammlungen auszuführen, die Kassenverwaltung zu überwachen, die Rechnungen zu prüfen und die Versammlungen vorzubereiten.

Der Präsident hat die Versammlungen zu leiten, die Ordnung zu handhaben, die Abstimmungen zu ordnen und das Resultat zu verkünden.

Der Kassier hat die Kassenverwaltung zu besorgen, die Rechnungen zu führen und zu belegen, die Beiträge einzuziehen und die Ausgaben zu bestreiten.

Der Schriftführer hat die Protokolle zu führen, die Korrespondenz zu besorgen, die Mitglieder zu den Versammlungen einzuladen und die Publikationen zu besorgen.

Der Beisitzer hat die Geschäfte des Vereins zu unterstützen, die Beschlüsse der Versammlungen auszuführen, die Kassenverwaltung zu überwachen, die Rechnungen zu prüfen und die Versammlungen vorzubereiten.

Der Vorstand hat die Geschäfte des Vereins zu besorgen, die Beschlüsse der Versammlungen auszuführen, die Kassenverwaltung zu überwachen, die Rechnungen zu prüfen und die Versammlungen vorzubereiten.

Der Präsident hat die Versammlungen zu leiten, die Ordnung zu handhaben, die Abstimmungen zu ordnen und das Resultat zu verkünden.

Der Kassier hat die Kassenverwaltung zu besorgen, die Rechnungen zu führen und zu belegen, die Beiträge einzuziehen und die Ausgaben zu bestreiten.

Der Schriftführer hat die Protokolle zu führen, die Korrespondenz zu besorgen, die Mitglieder zu den Versammlungen einzuladen und die Publikationen zu besorgen.

Der Beisitzer hat die Geschäfte des Vereins zu unterstützen, die Beschlüsse der Versammlungen auszuführen, die Kassenverwaltung zu überwachen, die Rechnungen zu prüfen und die Versammlungen vorzubereiten.

Neue und Gesamtausgaben.

Der Vorstand besteht aus 5 Mitgliedern, welche sich selbst ihren Präsidenten wählen.

Der Vorstand hat die Geschäfte des Vereins zu besorgen, die Beschlüsse der Versammlungen auszuführen, die Kassenverwaltung zu überwachen, die Rechnungen zu prüfen und die Versammlungen vorzubereiten.

Der Präsident hat die Versammlungen zu leiten, die Ordnung zu handhaben, die Abstimmungen zu ordnen und das Resultat zu verkünden.

Der Kassier hat die Kassenverwaltung zu besorgen, die Rechnungen zu führen und zu belegen, die Beiträge einzuziehen und die Ausgaben zu bestreiten.

Der Schriftführer hat die Protokolle zu führen, die Korrespondenz zu besorgen, die Mitglieder zu den Versammlungen einzuladen und die Publikationen zu besorgen.

Der Beisitzer hat die Geschäfte des Vereins zu unterstützen, die Beschlüsse der Versammlungen auszuführen, die Kassenverwaltung zu überwachen, die Rechnungen zu prüfen und die Versammlungen vorzubereiten.

Der Vorstand hat die Geschäfte des Vereins zu besorgen, die Beschlüsse der Versammlungen auszuführen, die Kassenverwaltung zu überwachen, die Rechnungen zu prüfen und die Versammlungen vorzubereiten.

Der Präsident hat die Versammlungen zu leiten, die Ordnung zu handhaben, die Abstimmungen zu ordnen und das Resultat zu verkünden.

Der Kassier hat die Kassenverwaltung zu besorgen, die Rechnungen zu führen und zu belegen, die Beiträge einzuziehen und die Ausgaben zu bestreiten.

Der Schriftführer hat die Protokolle zu führen, die Korrespondenz zu besorgen, die Mitglieder zu den Versammlungen einzuladen und die Publikationen zu besorgen.

Der Beisitzer hat die Geschäfte des Vereins zu unterstützen, die Beschlüsse der Versammlungen auszuführen, die Kassenverwaltung zu überwachen, die Rechnungen zu prüfen und die Versammlungen vorzubereiten.

Proselytenmachen, das, 111
Rahtz, Stempelst. Verwaltg. 112
Rau, politische Oekonomie 113
— Volkswirthschaftspflege —
Reden über Armenanstalten 114
Reyscher, über Gesetzgebung 116
Ristelhueber, Beschreib. d. Land-Arbeitshauses zu Braunweiler 118
Rüder, d. Casseler Congreß 120
— Verfass. d. türk. Reichs 121
Rudhart, d. Finanzv. in Würtbg. —
— Rede üb. d. Zollordnung —
Rumpf, Landtagsverhandlungen in Preußen. 4te Folge —
Sachsen u. s. Krieger 1812,13. 122
Salat, über Rationalismus —
Samhaber, ü. Rechtspfl. in Bayern —
v. Savigny, Beruf f. Gesetzgeb. 124
Schmid, Archiv f. Bergw.-Verf. 126
Schneller, Oesterreichs Einfluß 128
Scotti, Gesetze üb. Landeshoh. 2c. 134
v. Spittler, Vorles. üb. Politik 138
— sämmtl. Werke. 4r—6r Bd. —
Staats 2c.-Hdb. f. Sachs.-Altenb. —
Stelzig, Versorg.-Anst. f. Greise 139
Stephani, über Duelle —
die Stimme Friedrich's d. Gr. 140
Surrogatstreit, d. sponheimische, 142
Tabelle von Italien u. Spanien 143
Taschenb., geneal., v. Gottschalk 144
— — der gräflichen Häuser —
v. Tauffkirchen, Rede über das Bayer. Militär-Budget 146
Theiner, üb. Ehelosigk. d. Geistl. —
Theobald, od. kirchl.-polit. Frage 147
Thibaudeau, Napoleon Bonap. —
Ueber Israel. Ceremonialgesetze 150
über Verbess. d. Zustand. d. Geistl. 150
— d. sponheim. Surrogatfrage —
— d. Reform d. Pr. Städte-Ordn. 151
— — Mängel d. höh. Unterrichtsw. —
Verhältnisse, gutsherl. u. bäuerl. 154
— d. kathol. Kirche zur Schweiz. —
Verhandl. d. Bad. Stände-Vers. 155
Vilèle und der Despotismus —
Vogt, für Steuerofficianten 156
Volker, d. Politik im Abendl. —
Voß, über den türk. Krieg 157
Herzog v. Wallensteins Briefe 2c. 158
Weinhold, ü. d. menschl. Elend 160
Welt und Zeit. 6r Thl. 161
Westphalen, die Hamb. Staats-Verwaltungs-Behörden 162
Wie der National-Wohlstand von Schlesien zu heben sey? —
Wippert, Begriff 2c. d. Polizei 164
Zachariä, Bayer. Anspr. an Bad. 166
— Stat. d. Strafgerechtigkeitspfl. —
v. Zedlitz, Preußens Staatskräfte —
Zeitung, allgemeine, 167
Zolltarif, neuer Mericanischer, 169
Zusammenstellung bayerischer Zoll-Verordnungen 169
Almanach de Gotha 1829. 181
Biographie des Députés 1828. 183
Destinées futures, des, 185
Duplan, du Contrat social 186
Keane, time on the corp. of age 188
Lameth, Hst. de l'assembl. const. 189
Lucas, système pénitentinaire —
Recueil de Trait. d'Alliance etc. 193
Revolut. de Toulon en 1793 —
Sabatier, les femmes publiques 194
Say, d'économie politique prat. —

Medizin, Chirurgie, Veterinairkunde.

Albertini, Opuscula, c. Romberg 2
Alexander, Ausrott. d. Hühneraug. —
— Wirkung d. künstl. Getränke —
v. Ammon, Brunnendiätetik 3
Annalen für die Heilkunde —
— Heidelberg. klinische, —
Assegond, für Seebad-Reisende 5
Bakker, de natura hominis 7
Barkhausen, d. Säuferwahnsinn —
Beaumont, über die Brüche 8
Belliol, Heilung der Flechten 10
Beobacht. a. d. Geburtshülfe —
Berends, prakt. Arzneiwissens. 10
Bibliothek f. Chir. v. Langenbeck 12
— für prakt. Medicin. 7r Bd. —
Biermann, medicin. Abhandl. 13
Billard, Krankh. d. Neugebornen 14
— d. Schleimhaut des Magens —
Bischof, zur krit. Rüge 2c. 15
Bock, die Saugadern 16
Boivin, die Blasenmola —
Bondi, Pathologie des Weichselzopfs —
Boerhaave's Lehr-Sätze —

Brandt u. Ratzeburg, Beschreib. d. Thiere f. d. Arzneiwiss. 17
Bremer, üb. d. Preuss. Pharmac. —
Burdach, die Physiologie. 2r Bd. 19
Burkhart, üb. d. Blut. u. d. Athmen—
Carus, vergl. Anatomie u. Phys. 20
Catel, Bemerk. z. Preuss. Pharm. 21
Chelius, Chirurgie. 3te Aufl. —
Choulant, Anthropologie 22
— medicin. Bücherkunde —
Collectio oper. medicor. antiq. 24
Collin, Untersuch. der Brust —
Conradi, Einl. ins Stud. d. Medic. —
Consbruch u. Niemann, Encycl. —
Delaxue, die Lustseuche 29
Desruelles, üb. d. Keichhusten 30
Dieffenbach, chirurg. Erfahr. 31
Dietrich, der Kurort Teplitz —
Dieterichs, Pathol. f. Thierärzte —
Diez, de mentis alienat. sede —
Doussin-D., d. Verricht. d. Haut 32
— — Gebr. d. Dampf-Bäder —
Dubauchet, d. Mutterkatarrh —
Eggert, d. org. Natur d. Menschen 33
Eigenschaften d. Heilpflanzen 34
Encyclop. der Anatomie 35
Engelhard, der Croup 36
Fischer, Blutentzieh. in Krankh. 39
Fricke, chirurg. Annalen 42
v. Froriep, Notizen a. d. Heilk. —
Froriep, de lingua anatomica 43
Galeni Opera. c. Kühn 44
Geheimnisse der Weiber 45
Georgi, über Verbrennungen 46
Gerle, Böhmens Heilquellen —
Godefroy, Darst. d. ars sphygmica 49
Goelis, de angina membr. —
Groos, üb. Zurechnungsfähigkeit 51
Gutmann, Behandl. der Zähne 52
Haase, de Syphilidis etc. —
Hahnemann, d. chron. Krankh. 53
— Materia medica pura —
Handbibliothek, medizinische, —
Hartlaub u. Trinks Arzneimitt. 55
Hayn, Abh. a. d. Geburtshülfe 56
Hecker, Kunst Krankh. zu heil. 57
— reine Arzneimittellehre —
Heckings geburtsh. Erfindung —
Hesselbach, die Eingeweidebrüche 60
Hildebrandt, Physiologie 61
v. Hoffmann, Ursache d. Fieber —
— Beschr. d. Weichselzopfes 62
Hofmann, Arzneimittell. f. Stud. 62
Hufeland, Armen-Pharmac. 65
Hünefeld, die Radesyge 66
Hüther, die 5te Geburtsperiode —
Jahn, Naturgesch. d. Krankh. 67
Jahrbuch für Roßarzneikunst —
Jahrbücher, medicin. f. Oesterr. 68
— — d. Medicin. v. Harless etc. —
— d. philos.-medic. Ges. zu Würzb. —
Jahresbericht üb. Anatomie etc. —
Jörg, die Entbindungsschule 70
Journal der Chirurgie etc. —
— für Geburtshülfe etc. —
Kayser, die Onanie 73
v. Kern, die Verletz. am Kopfe 74
— die Steinbeschwerden —
Klein, Wegweis. am Krankenb. 76
Koecker, Zahn-Chirurgie 77
Krimer, Harnröhren-Vereng. 78
Krügelstein, die Geschwüre 79
— Prompt. medic. forensis —
Kühn, Opuscula acad. med. —
Kunst die Krankheiten zu heilen 80
Kupfertafeln, chirurgische, —
— klinische, —
Lair, die Geschwüre des Uterus 81
Larpent, de vi cutis absorb. 82
Link, über d. Preuss. Pharm. 85
Louis, Anat.-Pathol. Unters. 88
Loewenstein, de Prosodia med. —
Mansfeld, über Taubstumme 90
Mellin, der Frauenzimmerarzt 93
Meyen, d. parasit. Geschwülste 94
Meyer, de Acolog. chir. syst. —
Mittel gegen Gicht ꝛc. 95
— gegen die Fehler des Magens 96
Möhl, Variol. u. Varicellen —
Mombert, d. Quellenb. d. Israel. —
Morgagni, de sed. et caus. morb. 97
Narr, das Wesen des Friesels 100
Naumann, die Entzündung —
Niemann, Civilmedicinalpolizei —
Oberlechner, d. Schlammb. Juv. 103
Opera Medicor. Graecorum —
Oertel, die Wasserkuren 104
Osann, d. Mineralquell. zu Eger —
Oesterreicher, Anat., v. Kupferw.
Peterka, üb. krankes Schlachtv. 106
Petitpierre, Erhalt. d. Augen 107
Piorri, d. mittelb. Perkussion 109
Plantae medicinales —
Portal, die Epilepsie 110

Radius, Script. ophthalm. 112
Ramazzini Opera medica —
Rathgeber geg. Harnbeschw. 113
Reich, Grundl. d. Heilkunde 114
Reil, Kur der Fieber 115
Reumont, Aachen u. s. Mineralq. 116
Reuß, ꝛc. d. Mineralq. zu Bilin —
Rhapsodien e. prakt. Arztes —
Richter, Fr., geg. Magenschw. 117
— — Mittel gegen Pollutionen —
— G. A., ausf. Arzneimittell. —
Riedel, über die Leidenschaften —
Rilke, Fritz's Beinbruchschw. 118
Ritgen, die Afterbildungen —
Rötel, d. Lungenseuche d. Rindv. 120
Rust, Magazin für Heilk. 121
— u. Casper, krit. Repertor. —
Samml. f. Aerzte. Von Kühn 122
Saß, d. Seebade-Anst. z. Trav. 123
Scarpa, Expans. d. Knochen 124
Scheitlin, d. Heinrichs-Bad 125
Schen, Gebrauch d. Mineralw. —
Schön, Anatomie des Auges 128
Schubarth, Receptirkunst 131
Schuster, Schönheitspflege 132
Schwab, Krankh. des Pferdefußes —
Schwangerschafts-Kalender —
Schwangerschafts-Tabellen —
Schweikert, vergl. Heilmittell. —
Schwörer, de situ pelvis in vent. 133
Scriptor. class. de praxi medica 134
Seeliger, Staarausz.-Methoden 135
Seibold, d. engl. Krankheit —
v. Siebold, d. Heilq. z. Kissingen 136
— über scirrh. Gebärmutter —
Simon, vom Tripper —
Sprengel, allgem. Chirurgie 138
Stahl, Krankheiten zu heilen —
Steinhausen, de Epidermidis 139
v. Stosch, d. Diabetes mellitus 140
Struve, über acute und chronische Krankheiten 141
Stucke, toxicolog. Tabellen —
Sundelin, Receptirkunst 142
Tabellen, anatomische, 143
v. Tennecker, üb. Pferdekrankh. 146
— — specielle Pferdekenntniß —
Treviranus, Anatomie d. Sinneswerkzeuge, 149
Tuson, Myopolyplasiasmus 150
Urban, Katech. für Hebammen 153
Vatel, Thierarzneikunde —
Velpeau, die chirurg. Anatomie 154
Veterinär-Atlas f. Thierärzte 155
Vogtt, d. ansteck. Typhus 156
Vosmaer Instit. semioticae 157
Walch, der thier. Organismus 158
Waldinger, Therapie. — Zusätze —
Warburg, hist. elephantiasis 159
Weise, Zurückbild. d. Skirrhen ꝛc. 160
Weisenberg, Behandl. d. Scharl. —
Winckler, allgem. Therapie 164
der Wunderdokter 165
Zeitschrift für Geburtshülfe 166
— für allgem. Geburtskunde —
— für Staatsarzneikunde 167
Zeller, die Molken-Kur 168
Ziller, Krankh. d. Rindviehes —
Zimmermann, anatom. Tafeln —
Zitterland, f. Brunneng. z. Aach. 169
Zöhrer, d. weiße Kniegeschwulst —
Bigel, l'Homéopathie 183
Billard, malad. des enfans nouveau-nés, et à la mamelle —
Bourdon, Physiologie-médicale —
Brachet, de l'emploi de l'Opium —
Da-Olmi, Hygiène navale 185
Harnier, d. Eaux min. de Pyrm. 187
Mongellaz, l'art de cons. s. santé 190
Ségalas, d. rétentions d'urine 195

Chemie, Pharmacie.

Abbildung. z. Pharmac. Boruss. 1
Apotheker-Taxe für Hannover 4
Archiv f. Bergbau und Hüttenw. —
Berzelius, Chemie. III. 2. 11
— Anwendung d. Löthrohrs —
Bremer, üb. d. Preuss. Pharmac. 17
Brismontier, Wörterb. d. Chemie 18
das Brom. (Von Fechner) 18
Buchner, Repert. f. Pharm. 19
Catel, Bemerk. z. Preuss. Pharm. 21
Fischer, über Metallreduction 40
Göbel, pharm. Waarenkunde 49
Gütle, chemisch-techn. Arbeiten 52
Handwörterbuch der Chemie 54
Hayne, Arzneigewächse 56
Hufeland, Armen-Pharm. 65
Jahrbuch für die Pharmacie 67
Kastner, Polytechnochemie 73
Kunst-Kabinet, chemisch-techn., 80
das Laboratorium —

Leng, Handwörterb. d. Chemie 83
Leuchs, polytechn. Wörterbuch 84
Link, üb. d. Preuss. Pharm. 85
Müller, Verf. d. Schmelzfarben 97
Osann, die Mineralq. zu Eger 104
Pharmac. Boruss., von Dulk 108
Taschen-Encyklop. f. org. Chemie 145
Thénard, Lehrb. der Chemie 147
Trommsdorff, Journal f. Pharmacie 149
Turner, üb. d. chem. Verbind. 150
Desmarest des falsifications 185
Jourdan, Pharmac. univers. 188
Orfila, Eléments de Chimie 191

Philosophie und Literaturwissenschaft.

Almanach, literarischer, 3
Baader, Lebens-Weisheit 6
Bachler, Gesch. der Röm. Liter. 7
Barth, Religion d. Weltmutter —
Bauer, Ausz. a. Friedr. II. Werken —
Biunde, de mathesi comm. phil. 15
Bormann, Verhältnisse des All 16
Commentat. soc. R. scient. Gotting. 24
Dedekind, über Geisternähe ꝛc. 29
Dieck, Literargesch. des Longob. Lehenrechts 31
Eberhard u. Maaß, syn. Wörterb. 33
Eichhorn, Gesch. der Litteratur 34
Ennemoser, anthrop. Ansichten 36
Fries, Grundriß der Logik 42
— anthrop. Kritik d. Vernunft —
Für Theologie u. Philosophie 43
Geiger, über Philosophie 45
Graff, Griech. Litteratur-Gesch. 50
Griepenkerl, Lehrb. der Logik —
Günther, die spekul. Theologie 52
Hanno, Vorreden meines Vetters 54
Heinroth, Hypothese d. Materie 58
Heinsius Bücherlexicon —
Herbart, Metaphysik 59
Hermes, od. Jahrb. d. Literatur —
Hermias Verspott. d. Philosoph. —
Heynig, der teutsche Sokrates 60
Hillebrand, Aesthetica literaria 61
Jahrb. d. philos. Gesell. z. Würzb. 68
Ikarus, Welt-Anschauung 69
Kayser's Bücherlexicon 73
Keiper u. Klütz, Natur, Mensch ꝛc. 73
Keßler, das Unsterbliche 74
Kretzschmar, de Saeculi genio 78
Krug, Wörterb. d. Philosophie 79
Lang, Commentatio etc. 81
van Lindenstein, Verirr. d. Mensch. 85
Maisch, üb. d. Zustand der Seele 90
— sechs Erscheinungen —
Melzer, de origine pecuniae 92
v. Montesquieu, sämmtl. Werke 97
— Betracht. über die Römer —
Niesert, Bücher v. 1486—1700. 102
Platons Wke. v. Schleiermacher 109
Reinhold, Gesch. d. Philosophie 116
Rixner, Weisheits-Sprüche 118
Rosenkranz, de Spinoz. philos. 120
Salat, über Rationalismus 122
v. Schlegel, Philos. d. Geschichte 125
Schmitt, phil. Darst. d. Reform. 127
Schneller, d. Mensch u. d. Gesch. 128
Schoell, Gesch. d. Griech. Litter. —
Snell, Versuch einer Aesthetik 137
— Grundlinien der Logik —
Die Stimme Friedrich's d. Gr. 140
Taschenbibl. der Culturgesch. 143
Troxler, Naturl. d. menschl. Erk. 149
Ueber die Hegelsche Lehre 150
Verzeichn. d. Büch. M. M. 1828. 155
Wahrnehmungen einer Seherin 158
Fortegnelse over danske Böger 186
Quérard, la France littéraire 192
Voltaire Oeuvres compl. 3 Vol. 196

Pädagogik. Kinderschriften.

NB. Die mit * bezeichneten Werke sind von katholischen Schriftstellern.

ABC-Bücher, 3 verschiedene 1
*— — 2 verschiedene —
Aphorismen zu Thiersch's Schrift über gelehrte Schulen 4
Auswahl moral. Erzählungen 6
Baader, Lebens-Regeln —
Bach, Gesang-Lehre 6
Baumgarten, Handwörterbuch f. Lehrer 8
Behrendt, Schul-ꝛc. Lieder 9
Bergk, guter Rath an Kinder 10
Bertuch's Bilderbuch f. Kinder 11

Bilder=A.B.C.=Buch 13
Bilder=Bibel für Kinder —
Bilder=Buch, erstes, in 4 Sprachen —
—— (4 verschiedene) —
—— moralisches für Kinder —
Bilder=Fibel, allerneueste, —
Bilder=Gallerie f. d. Jugend —
Bildermann, der kleine, —
— der moralische u. belehrende, —
Bilderschau, kleine, für Kinder 14
Blätter, Rhein., für Erziehung 15
Blumenlese für d. kindl. Alter —
— aus Klopstocks Oden —
Bobertag, über Religionsunt. —
v. Braunthal, üb. weibl. Erzieh. 17
Briefe üb. d. Leben e. Studirend. 18
Broma, Erzählung. für Kinder —
Campe, Rath für Töchter 20
— kleine Sittenlehre —
— Theophron —
*Chimani, die verlass. Kinder 21
Civil=Waisen=ꝛc.=Anst. z. Potsd. 23
Correspondenz=Bl. f. Erziehung 25
(Dann,) meine Bekenntnisse ꝛc. 28
*Delafaye, die kleinen Bearner 29
— der franz. Robinson —
Denzel, Erziehungs=Lehre 30
*Dewora, Kinderschr. 8 verschied. —
(Dinter), Schullehrer=Bibel 31
Dittmar, üb. Eintheil. d. Schulen 32
Dodwell, Reise d. Griechenland —
Döring, Briefsteller f. d. Jugend —
Edelmann, Rechtschreibekunst 33
*Engelbrecht, pädag. Mittheil. 36
Erbschaften, die, moral. Erzähl. 37
*Erzähl. für Kinder, v. Schmid 37
*— z. Unterhalt. nach Schmid —
— für Kinder. (3 Bücher) —
Erzählungs= u. Bilder=ABC. —
Fabelschatz 38
Fellenberg's Klage g. Pestalozzi —
*Feyerstunden d. edleren Jugend 39
*Fleckles, Mayrosen; kl. Erzähl. 40
Franz, neuer Tugendspiegel 41
der kleine Fritz. ABC=Buch 42
Frühröschen. Erzähl. f. Kinder 43
Fuchs, Anleit. z. Schönschreiben —
Gebauer, Vesta 45
Gellert's Fabeln mit 13 Kupf. —
Glatz, Allwina 48
— das grüne Buch —
Grote, ABC= u. Lesebuch 51
Grumbach, Kinder=Reisen 51
Halberstadt, die sorgs. Mutter 53
Handwörterb. für Volksschull. 54
Harnisch, Land= u. Seereisen 55
Hartmann, Briefst. f. Mädchen —
Havemann, der Kinderfreund 56
Heldmann unter seinen Kindern 58
Hildebrandt, romant. Dichtung. 60
—— der Winter auf Spitzbergen 61
Hölder, naturhistor. Erzählung. 62
— kleine Kindergeschichten —
v. Houwald, Bilder f. d Jugend 64
Hulter, Lesebuch für die Jugend 65
*Jacker, über den Unterricht 66
Jägermann, Inbegr. d. Wissensch. 67
Jahrbücher d. Preuß. Schulwes. 68
Jahresfeyer zu Beuggen —
Jakob, der Singschüler —
Ida von Lilienthal 69
Ida und Otto's Geschenk —
Jerrer, Hausbedarf f. d. Jugend —
Jugendbibl. des Auslandes 71
Kalb, Lesebuch für Volksschulen 72
Kämper Uebungsb., vide Vorschrift.
Karrer, Leseb. für Volksschulen 73
Kelber, Erziehungsgeschichte 74
Kern, Einricht. d. Bürgerschulen —
Kinderbuch, kleines, 75
Kinderfreuden. ABC=Buch —
Kinderspiele — — —
Kinderstube der Armenpflege —
Kindlieb, Eulensp. u. Rein. Fuchs —
Koken, Lehren für Gymnasiasten 77
Kröger, Archiv für Waisenerzieh. 78
Krummacher, das Täubchen 79
Lampert, kleine Vorschule 81
Lehnert, Erzählungen f. Kinder 82
Elementar. Lehr= u. Lesebuch —
Lennig, die neue Levana 83
Lesebuch, allgem. deutsches, —
*— für die Volksschulen 84
Lippert, üb. Gelehrten=Schulen 86
Lucas, Unterricht im Lesen 88
Lustwandl. a. d. Morgenaue d. Leb. 89
Magazin für Verstand und Herz —
Mährchen, neue, für Kinder 90
Mansfeld, über Taubstumme —
Marie und Amalie 91
*Mauerer, Darst. v. Unglücksf. —
Meinau, Erzähl. üb. Sprüchwört. 92
Meinholds erstes Buch f. Kindh. —
*Mennais, Gefahren der Welt 93

Merz u. Goetz, Mittheilungen 94
Milde, Erziehungskunde 95
Müchler, Erzähl. für Kinder 97
— Fabeln und Erzählungen —
Müller, Bitte! Bitte! — ABC. 98
— der tägliche Erzähler —
— Joseph. — Erzählungen —
— Spiel, Scherz und Ernst —
— Unterhaltungsbuch —
Nachricht über e. Klein-Kinder-Schule 99
Neujahrsblatt, Baseler, 101
Notizen über Studienwesen 102
Kleine Olla-Potrida 103
Oest, an Eltern (üb. Onanie) 104
Guter Rath für d. kindl. Alter 112
500 Räthsel für Kinder 113
Rebau, Parabeln —
Reich, üb. Taubstummenbild. 114
Reinhold, das Abendglöckchen 115
— Erzähl. a. d. Kinderlande 116
— Anweis. für Landschullehrer —
Reitter, Methodenb. f. Taubst. —
Robinsonaden 118
*Rochow's Kinderfr. f. Kathol. 119
*Rosenlächer, Ehrentempel 120
Samml. v. Schulverordnungen 123
*Schads Lebensgeschichte 124
Schmalz, Landes-Polizei-Ges. 126
Schmidt, Bildereien f. Kinder 127
Schmieder, Feier in Schul-Pf. —
*Schmitz u. Dilschneider, Musterl. —
Schoppe, d. kl. Hamb. Aufwand. 128
— neue Erzählungs-Abende 129
Schubart, d. weibl. Erziehung 131
Schulfreund, der, von Stephani —
Schulz, Gefahren-Wörterbuch 131
Schulze, d. Kinderfr. a. d. Lande 132
Siebeck, Erzähl. f. d. Jugend 135
Stahl, kleines Erzählungsbuch 138
Steiner, Idee e. Fingersprache 139
Stephani, stehende Wand-Fibel —
*Trachten der Völker für Kinder 149
Tscherning ꝛc. Reden 150
Ueber d. Johanneum in Hamb. —
— Mängel d. höh. Unterrichtsw. 151
Unterhaltungen f. d. Jugend 152
Unterhaltungsbuch für Kinder —
Vater Meinh., Gratul.-Büchl. 153
*Verbrecher, die jungen, 154
*Vonrath, praktische Schule 157
Weiß, Erziehung und Unterricht 160
Weitzel, Was soll man lernen? —
Die Welt im Kleinen —
Die gemalte Welt —
Wendt, ABC-Buch 161
*Wietz, moral. Erzählungen 162
Wilderspin, Erzieh. der Kinder 163
Wilmsen, Apollonia —
— Constantia —
— Kinderfreund. 100ste Aufl. —
— — 4r Thl. Histor. Darstell. —
— 200 Uebungsaufgaben —
Winkler, Erzieh., in Predigten 164
*Young, Elementar-Gymnastik 165
*Zink, der Müssiggang 168
*— Anweisung für Kinder 169
*Berlaere, Cabinet d'amus. 182
*Costumes des differ. nations 185
*Durand, Cours d'éloquence 186
Hölder franz. Lesebuch 188
Reyre, le Fabuliste d. enfans 193
*Schmid, Enrico di Eichenfels 194
*— la Fête de Noël —

Philologie.

Aeschyli Supplices, c. Haupt 2
Amor Capnoph. Carmen 3
Anecdota Graeca, c. Bachmann —
Anfangsgründe d. lat. Sprache —
Aphorismen zu Thiersch's Schrift über gelehrte Schulen 4
Apollon. v. Perga, v. Raumschnitt —
— — de sectione determinata —
Apoll. Rh. Argon. c. Wellauer —
Apparatus crit. ad Aristoph. —
Aristophanis comoed. c. Bothe 5
Aristot. de Georgia lib. v. Foss 41
Auctores class. Latini, c. Zell 5u. 6
Aufgab., 600, a. d. Sprachlehre ꝛc. 6
Aurbacher, Wörterbuch —
Bauer, Gramm. d. neuhochd. Spr. 7
Baumgarten, Orthographie 8
Baumstark, de curat. emp. et nautod. apud Athenienses —
Beck, latein. Chrestomathie —
— Auctar. lexici Latino-Graeci —
Bibliotheca critica nova 12
Biblioth. Graeca c. Jacobs et Rost —
— Latinor. c. Panckoucke —

Blogg, Unterr. in d. hebr. Spr. 15
Bohtz, de Aristoph. Ranis 16
Bröder, Gramm. d. latein. Spr. 18
— kleine latein. Grammatik —
Caesaris Comment., v. Hohler 20
— — cur. Baumstark —
Cantacuzeni Histor. c. Schopeni —
Chrestom. latein., aus Plin. N. 22
Ciceronis de Divinat., c. Moser 23
— Laelius, instrux. Beier —
— de natura Deorum —
— de claris orat. c. Billerbeck —
— de re publica c. Heinrichii —
— Tuscul. disput. c. Billerbeck —
— 6 Bücher vom Staat, v. Moser —
— 2te Philipp. Rede, v. Winckler —
Commentat. societ. R. scient. Gottingensis 24
Cornelii Nepot. Edit. Bipont. 25
— — ed. Feldbausch 25 u. 6
Corpus script. hist. Byzantinae 25
Demosth. Oratio in Midiam 29
— Orat. sel. c. Bremi —
Devarii Index in Eustath. Comm. 30
Diog. Laertii de vitis, c. Hübner 32
Döpke, Comment. z. Hohen Liede —
Dursch, d. zerbr. Gefäss; Ged. 33
Eberhard u. Maaß, syn. Wörterb. —
Edda Saemundar. hins Fróda 33
Elberling, Obs. in Aesch. Agam. 35
Erasmi Rot. Colloquia 36
Ernesti, Ueb.-Buch i. d. Mutterspr. 37
Eustathii Commentarii. Index. 38
Foss, de Georgia Leont. Comm. 41
Friedemann, Verfert. latein. Verse 42
Frieß, d. hochdeutsche Sprache —
Gesenius, hebr. Grammatik 47
— hebr. u. chald. Wörterbuch —
v. Goethe, Hermann u. D. Latein. 49
Götzinger, deutsche Sprachlehre 50
Graff, Geschichte Griechenlands —
Graser, spec. Advers. Platon. 50
Grimm, Grave Ruodolf 51
Grossmann, Lexici Platonici —
Grysar, de Doriens. comoedia 52
Hanno, die hebräische Sprache 54
Hase, class. Alterthumskunde 55
Haupt, Aeschylear. Quaest. 56
Hebenstreit, Dict. Auct. class. 57
Heinsius, d. deutsche Rathgeber 58
Herling, Unterr. i. d. deutsch. Spr. 59
Hermias, Verspott. d. Philos. —
Herodot's Geschichte, v. Schoell 60
Heyse, Fremdwörterbuch —
Hillebrand, Aesthet. literaria 61
Holwerda, Commentat. etc. 62
Homeri Hymni, c. Franke 63
— — Odyssea, c. Loewe —
Homers Odyssee, v. Zauper —
Horat. Epist. L. I. 2. c. Obbarius 64
— Opera omnia, ed. Doering —
— — — — Edit. Milan —
Horatius Brief üb. d. Dichtkunst —
— — Episteln, v. Schmid —
— — 4te Satire, v. Passow —
v. Humboldt, Bhagavad-Gîtâ 65
Jacker, üb. d. deutsch. Unterricht 66
Jacobs u. Döring, lat. Leseb. —
Jäger, Disput. Herodot. II. —
Justini hist. Philipp. c. Frotscher 72
Justinus Phil. Gesch., v. Kolbe —
Kästner, Kunst griech. zu lernen 73
König, Ciceronis de finibus etc. 77
Kosegarten, Chrestom. arabica —
Kreuser, Vorfragen üb. Homer 78
Lang, Commentat. in Hor. Sat. 81
Lange, Disquisit. Homericae —
Lebidii Moallakam, ed. Peiper 82
a Lengerke, Comment. etc. 83
Lindemann, Thesaur. lat. ling. 85
Linge, Schulschriften —
Lintzinger, Beisp. z. Uebers. ins Lat. 86
Livii Histor. ed. Kreyssig. 87
— — — in uno Vol. compr. —
Lochner, Obs. ad Caes. comm. —
Loose, Erlern. d. deutschen Spr. —
Lorberg, Zusätze z. Heyse's Lehrb. —
Löwe, deutsche Sprachlehre 88
Luciani libellus c. Hermann —
— — Dialogi Deor. c. Fritzsche —
Lucretii, de rer. nat. c. Forbiger —
Lycurgi Orat. in Leocr. c. Blume 89
Madvigii ad Orellium Epist. crit. de Orat. Verrinar. —
Magazin für Verstand u. Herz —
Mela Pomp., de situ orbis 92
— — dasselbe deutsch —
Meyer, Regeln d. Orthogr. 94
Mureti var. lect. c. Faese, etc. 99
Nacht, Tausend u. Eine, Arab. —
Nitzsch, Quaestion. Homericae 102
Ovids Festkalender, v. Geib 104
v. Parrot, Sprache d. Liwen ꝛc. —
Passow, Adnot. in Arist. Nubes 105

Pausanias, übers. v. Wiedasch 105
Perlet, Anim. in Terentii Com. 106
Pfleiderer's akad. Schriften 107 u. 8
— Schol. z. Euclids Elementen — —
Phaedri fabulae, von Beck 108
— — cur. Zell —
Philippi, Histor. Graec. epit. —
— der erzählende Lateiner —
Pinzger, Formenl. d. griech. Spr. —
Platonis Timaeus c. Lindau 109
Platon, v. Schleiermacher —
Platons Gastmahl, von Wolf —
Poetae scen. Graecor. c. Bothe —
Prisciani Gramm. c. Endlicher 110
Prosaiker, Griech., neu übers. 111
— Römische — — —
Quintiliani institut. orator. —
Reinbeck, Sprachwissenschaft 115
Richter, Themata z. lat. Ausarb. 117
Ritter, de Aristoph. Pluto 118
Rosenberg, Vorschule d. d. Gram. 119
Roth, Rathgeb. in der d. Spr. 120
Ruhnkenii Schol. in Sueton. 121
Sach-Wörterb., allgem. deutsch. 122
Schedius, Princip. Philocaliae 124
Schierenberg, Gestalt d. Homer. Hymnen 125
Schmeller, Stud. d. altd. Spr. 126
Schmidt, exercit. orat. et poët. 127
Schmitthenner ausf. d. Sprachl. —
Schneither, de Eurip. philos. 128
Scholien zu Euclids Elementen —
Schoell, de orig. graeci dram. —
Schulze, Epist. vir. doct. inedit. 131
Schulz, Aufg. z. lat. Gramm. 132
Schulze, latein. Extemporalien —
Scriptores hist. Rom. minor. VI. 134
— Latini princ. Edit. Mediol. —
Senecae. lib. de prov. c. Nauta 135
Sophoclis Tragoediae ed. Elmslejus et Gaisfordius 137
Spengel, Συναγωγη τεχνων. —
Struve. d. polit. Vers d. Griech. 141
Tacitus Germ. übers. v. F. Bülow, J. Weiske u. K. v. Leutsch 143
Theokritos übers. v. Naumann 147
Thiersch, die neugriech. Poesie 148
Thrige, Res Cyren. c. Bloch —
Thucyd. de bello Pelop. c. Poppo —
Tibulli Elegiae selectae —
Ueber die Sprache 151
Uebersetzungsbibl. d. Klassiker —
Unterricht in d. Rechtschreib. 153
Valerius Reden ꝛc. v. Hoffmann —
Velleii hist. Rom. Ed. ster. 154
Verdeutschungs-Wörterb. türk. —
Vetterlein, d. Plan d. Ilias 155
Virgil. Gedicht vom Landbau —
Voss, J. H., kritische Blätter 157
Weber, Symb. ad gramm. lat. 159
Welckeri Sylloge epigr. graec. 160
Wentzel, de Gen. et Dat. l. Graec. 161
Wiggert, Vocabula latina 163
Wissowa, Theocr. thocriteus 164
Wörterbuch d. deutschen Spr. 165
Wurm, Comm. in Dinarchi Orat. —
Wyttenbachii Opuscula sel. edid. Friedemann. —
Xenophon, üb. d. Jagd, v. Lenz —
— Werke, übersetzt von Meyer —
Zander, Hannib. Zug üb. d. Alpen 166
Zumpt, latein. Grammatik. 169
Acary, über französ. Wörter 181
Beauties of class. Engl. Poetry 182
Bellenger, nouv. Conversat. —
Biblioteca Latina classica 183
Carter, Erlern. d. Engl. Aussp. 184
Crusius u. Kirchhof, Anleit. z. Uebersetzen ins Französische 185
Dict. Franç.-All. et All.-Fr. 186
— de poche — — — — —
Fookoua Siriak, p. Klapproth —
Frings, franz. Lesebuch etc. —
Gies, die franz. Mittelwörter 187
Grammaire, nouv., methodiq. —
Grieser, nuova Gramm. Ital. —
— ital.-deutsche ꝛc. Sprachüb. —
Herrmann, Gramm. allem. —
Hirzel, Franz. Grammatik. —
Hölder, französisches Lesebuch 188
Josse, Gramm. espagn. raisonn. —
Knorr, Gramm. d. engl. Spr. —
Kühne, Dialogues —
— Gallicismen —
Lloyd, Englische Sprachlehre 189
Merian, Princ. de comp. d. lang. 190
Mutzl, Table de verbs irreg. —
Mynas, Grammaire grecque —
Noehden, Elem. of germ. gram. 191
Petter, Grammatica Tedesca 192
Pleßner, Lehrb. d. engl. Sprache —
Possart, Coleccion de Piezos etc. —
Rammstein, Cours de langue fr. 193
Rodriguez, Gramm. Japonaise —

Saigey, französ. Sprachlehre 194
Samml. franz. Wörterfamilien —
Schade German Grammar —
Schöler, Gramm. d. engl. Spr. —
Schulbedarf a. d. franz. Gramm. —
Schulwörterbuch, neues französ. —
Splittegarb, franz. Lesebuch 195
Sprachlehre, türk.-deutsche. —
Taillez, französ. Grammatik —
Vocabulaire systematique 196
de Vogtberg, Prosod. et Poés. fr. —
Wahlert, französ. Sprachlehre —

Geschichte, Biographie.

Abriß d. Schicksale Griechenlands 2
Ackermann, Nachr. üb. Blankenh. —
Allerlei, buntes —
Almanach, geneal.-histor.-statist. —
Annegarn, Weltgesch. f. Kinder 4
Archiv f. Bayreuth. Geschichte ꝛc. —
— f. Schweizer. Geschichte ꝛc. 5
— f. neuere Kriegsgeschichte —
Ariosto's Leben —
Arnold, Hauptbegeb. d. Weltgesch. —
Aus P. Gerhardts Leben 6
Baehr, Gesch. d. röm. Liter. 7
Barth, süddeutsche Originalien —
Becker, Weltgeschichte 9
Beyträge zu Burckhardts Leben 12
Bildersaal, histor., von v. Rotteck 14
Blum, Roms alte Geschichte 15
Botta, Geschichte Italiens 16
Böttiger, die allgem. Geschichte —
Bronner, Werner von Urslingen 18
Buchholz, Geschichte Napoleons —
Bulgarin's sämmtl. Werke 19
Cabinets-Bibl. d. Geschichte 19u. 20
de Campestre, Mad., Schicksale —
Chronik des 19. Jahrhunderts 22
— geheime, der europäischen Höfe —
— die Limburger, (v. Vogel) —
Cobbett, Gesch. d. protest. Reform in England. 24
Corpus script. hist. Byzant. 25
Cramer, Gesch. d. Christenthums. 26
Curths, die Eroberung Mexico's 27
Curtius, Gesch. d. Neu-Griechen —
Dahlmann, Lübecks Selbstbefreiung am 1. Mai 1226. —
Darstell. d. Pfarren ꝛc. in Oesterr. 28
Denkmäler verdienstv. Deutschen 29
Denkwürdigk. aus Cannings Leb. —
— d. Grafen v. Görtz —
— des Don Juan v. Halen —
— Kurts v. Schwerin 30
— üb. Louis Napoleon u. Holland —
— aus J. L. Schwarz Leben —
Depping, Heerfahrten d. Norm. —
Dieffenbach, J. Spiekers Leben 31
Döring, v. Goethes Leben 32
— — Geschichte d. Mönchs-Orden —
Ducan, Geschichte der Römer —
Eichhorn, Geschichte d. Litteratur 34
Eichstädt, Oratio etc. —
— Rede z. Andenken an d. Großherzog von Weimar —
Engelhardt, Fr. Chr. v. Sachsen 36
Essich, Geschichte v. Würtemberg 37
Europa u. die Türkey 38
Feisser, ds vita Basilii magni —
Fischart's glückhaftes Schiff 39
Fléchier, Leb. d. Kard. v. Cisneros 40
Förstemann, Geschichte von Nordhausen —
Forster's Briefwechsel u. Leben 40
Fouqué, Gen. v. Rüchels Leben 41
Franz, neuer Tugendspiegel —
Fritsch, Gesch. v. Quedlinburg 42
der Galeerensklave 44
Geschichte der Freimaurerei 46
— der Kriege d. Franzosen 47
— — der Kriege in Europa —
— des Kriegswesens —
— — der Missions-Anstalten —
— — der europäischen Staaten —
— d. Staatsveränd. in Frankr. —
Giesebrecht, Kurt v. Schwerin 48
Gieseler, Kirchengeschichte —
Glaube, Hoffnung, Liebe ꝛc. —
Goldsmith, Geschichte d. Griechen 49
— — Geschichte der Römer —
v. Goethe, Werke. — Leben. —
Gourgaud, Geschichte Napoleons 50
Graff, Geschichte Griechenlands —
Griechenland u. d. Griechen 51
Grossin, Brandenb.-Preuß. Gesch. —
Grund- u. Aufriß des Kirchen- u. Staats-Gebäud. im Mittelalter —
Grüneisen, Darstell. d. Gottheit —
Guericke, Einleit. ins N. Test. 52
Gurlitt, H. Doormanni vita —
Hagen u. Dorfmüller, Archiv —

Hahn's, M. Ph. M., Leben 53
Hallam, Geschichte v. England —
v. Hammer, Gesch. d. Osmann. R. —
v. Haupt, unsere Vorzeit 56
Heeren, histor. Werke. 15r Thl. 57
— u. Ukert, d. europ. Staaten 58
v. Hellbach, d. Frauenkirche zu Arnstadt 59
Herrmann, Frankreichs Kriege 60
Heyd, Canzler A. Volland —
Hoßbach, Spener und seine Zeit 64
Hug, zu Schinzinger's Andenk. 65
v. Hüttel, Gen. v. Thielmann 66
Jäger, Geschichte von Heilbronn —
Jahrbuch der Weltbegebenh. 67
Jahrbücher d. Gesch. ꝛc. v. Pölitz 68
Jerrer, Weltgeschichte für Kinder 69
die Jesuiten u. d. Revolution —
Irving, Columbus's Leben 71
Iselin, Weltgesch. f. d. Jugend —
Ittners Leben ꝛc. —
Katerkamp, d. Fürstin v. Gallitzin 73
Klarke, Geschichtskunde 75
Kohlrausch, d. Deutsche Geschichte 77
Künstler, die Nürnbergischen 80
Kurz, Oesterreich unt. Albr. III. —
Lancizolle, die Bildung Preußens 81
Leidenfrost, französ. Heldensaal 82
Lenz, die Grafen zu Halß 83
Leßmann, Mastino II della Scala 84
Limmer, Gesch. des Voigtlandes 85
Lipowsky, Karl Th. v. Pfalzbay. 86
Lobrede auf Alexander I. 87
Lochner, Tafeln z. Gesch. Bay. —
v. Lüdemann, Gesch. d. Architektur 88
— — d. Mahlerey u. Zeichenkunst —
— — die Kupferstecherkunst —
— — Venedig wie es war ꝛc. —
Makrizii, hist. Copt. Christ. 90
Memoiren Phil. v. Orleans 93
— des Herzogs v. Rovigo —
Menzel, neuere Gesch. d. Deutsch. —
Misegaes, Chronik v. Bremen 94
Moncada, Zug der Catalonier gegen die Türken 97
Mörtl, aus Hermanns Leben —
Müller, die Etrusker 98
Münch, histor. Schriften 99
— Pantheon der Geschichte —
Napoleons Ehrentempel 100 u. 93
Niebuhr, Römische Geschichte 101
— kleine histor. Schriften —
Niebuhr, Corp. scr. hist. Byzant. 25
Niesert, Buchdruckgesch. Münst. 102
v. Norvin, Gesch. Napoleons —
Notiz über Alexander I. —
Pantheon der Geschichte 104
v. Parrot, Gesch. der Liwen etc. —
Petri, National-Kalender 107
Pölitz, Jahrbücher d. Geschichte 110
Posselts sämmtl. Werke —
Pries, Ideen z. Chronographie —
Rauschnick, Hauschronik 113
— chron. Handb. d. Weltgesch. —
Regenten-Almanach, deutscher, 114
Rittler, Leben e. Abentheurers 118
Roche-Arn., Mem. e. Jesuiten —
Rockstroh, Erzähl. a. d. Gesch. 119
Röhr, Palästina, 5te Aufl. —
Rosenlächer, biogr. Ehrentempel 120
Rotermund, Lebensnachrichten —
v. Rotteck, Gedächtnißrede —
Rottländer, Brandenb. Gesch. —
v. Rovigo's Memoiren —
Sachsen u. s. Krieger 1812, 13 122
Sander, Gesch. d. Alterthums 123
Savary's Memoiren 124
Schads Lebensgeschichte —
v. Schaden, Gesch. von Bayern —
Schaum, d. Fürstenhaus Solms —
Schels, Beitr. zur Kriegsgesch. 125
Schenk, Brandenb.-Preuß. Gesch. —
Schlosser, Gesch. d. alten Welt 126
Schmid, Archiv f. Bergwerksgesch. —
Schmitt, hist. Darst. d. Reform. 127
Schneller, Oesterreichs Einfluß 128
— Geschichte der Menschheit —
Schreiber, Urkundenb. v. Freib. 130
Schriften für Geschichtskunde —
J. L. Schwarz's Leben 132
Die Schweiz in ihr. Ritterburgen 133
Scott, Leben Napoleons 133 u. 134
Seidel, Kunstgesch. uns. Zeit 135
Sismondi, d. Kreuzz. g. d. Albig. 136
Sporschil, Wallenstein 138
Stägemann, histor. Erinnerung. —
Die Stände von Blois —
Die Stimme Friedrich's d. Gr. 140
Strass, Strom der Zeiten —
Style, Leben Cannings 142
Theiner, Cölibat 146
Thibaudeau, Gesch. Napoleons 147
Tittmann, memor. Tzschirneri 149
Tommasini, Spatziergang —

Ueberliefer. zur Geschichte 151
Uebersicht d. Gesch. v. Hessen —
Unsere Zeit 152
Urkundenb. d. Stadt Freiburg 153
Vedel Simonsen, üb. Jomsburg 154
Venturini, Chronik von 1826. —
Vitet, die Stände von Blois 155
Vogel, d. Limburger Chronik 156
Wagener, Jahr- u. Tagebuch 157
Wagenseil, Leben Chr. v. Schmid —
Wahrh. ohne Dicht. (Lebensb.) 158
Waldenser, die, —
Herzog v. Wallensteins Briefe &c. —
Weitzel, Betracht. üb. Deutschl. 160
Wetteravia. Zeitschrift 162
Wilmsen, histor. Darstellungen 163
Wunster, die Jesuiten 165
Würdigung d. Jesuitenordens —
Zander, Hannibals Zug über die Alpen 166
Zeisiger, Brandb.-Pr. Geschichte —
Zeitgenossen. (Neue Fortsetz.) —
Zober, Gesch. d. Belag. Stralf. 169
Zum Gedächtnisse des Grossherzogs von Weimar —
Zur Geschichte unserer Zeit —
Abrégé de l'Histoire de l'Egypte 181
Annales biographiques 182
Bausset, mémoires anecdotiques —
Bibliothèque Napoléon 183
Brancovich, événemens de la Moldavie et Valachie 183
Chateaubriand, le dern. Abencerage 184
Collect. of Master-Pieces —
— port. d'oeuvres Française —
— des voyages etc. des Espagn. 185
Daru, Histoire de Venise —
Descript. de la Turquie d'Europe —
Histoire de la Prusse 188
Jourdain s. l. Grèce dep. 1822 —
Irving, vie de Chr. Colomb —
Londonderry, la guerre de la Péninsule 189
de Maintenon, peinte p. e. même 190
de Martens, Recueil etc. —
Mémoires de Rovigo —
— du Comte Alex. de Tilly —
Montgaillard, Hist. de France —
Papiers inédites 191
Recueil de Traités d'Alliance 193
Révolut. de Toulon en 1793 —
Rizo, Hist. moderne de la Grèce —
Roche-Mém. d'un jeune Jésuite —
Savary Mémoires 194
Scheffer, Hist. de l'Allemagne —
Schlosser, Hist. de l'antiquité —
Scott, W., the life of Napoléon 195
Tableaux de genre et d'hist. —
Voltaire Oeuv. compl. 3 Vol. 196
Zschokke, Hist. de la Suisse —

Mythologie, Alterthümer.

Archäologie u. Kunst. v. Böttiger 4
Archiv f. Bayreuth. Alterth. —
Augustin, christl. Archäologie 6
Brand, die röm. Alterthümer 17
Darstellung der Mythologie 28
Dodwell, Reise d. Griechenland 32
Edda Semundar hins Fróda 33
Engelhardt, üb. Sächs. Münzen 36
v. Göthe, üb. Kunst u. Alterthum 49
Hagen u. Dorfmüller, Archiv 52
Hase, class. Alterthumskunde 55
v. Hellbach, d. Frauenk. zu Arnst. 59
Keightley, Mythol. d. Feen 73
Lenning, Encyclopädie der Freimaurerei 83
Magazin, neues Lausitzisches, 89
Magnusen, mythol. Lexicon 90
v. Minutoli, Beschreibung eines heidnischen Grabsteins 95
Mythologie d. Feen u. Elfen 99
v. Parrot, Mythol. d. Liwen etc. 104
Petersen, Stud. d. Archäologie 107
Preusker, Beschreib. alter Urnen 110
— Ober-Lausitzische Alterthümer —
Schmidt, Lesen der Hierogl. 127
die Schweiz in ihren Ritterburg. 133
Tkány, Mythol. d. a. Teutschen 149
Wagner, d. Tempel a. Elbufer 158
Zeitschrift, Steyermärkische, 167
Aventures de Pyrrhus 182

Digitized by Google

Erd- und Reisebeschreibung. Statistik.

(Landkarten und Pläne siehe unter eigner Rubrik.)

Adrian, Bilder aus England 2
Alexander, Leben d. Italieners —
Alexis, Will., Reise d. Scand. —
— — Wanderung. im Süden —
Archiv für Schweizer. Landesk. 5
Aufschlager, Beschr. d. Elsasses 6
Barthelemy, Reise d. Griechenl. 7
Berndt, Postwegw. d. Schlesien 10
Bernoulli, Archiv für Statistik 11
Beschreibung v. Constantinopel —
— der Stadt Schumla —
Bibliothek d. Reisebeschreib. 48r 13
— d. Reisebeschreib., v. Hörner —
Blumenlese, geographische, 15
Bonn und Köln 16
Cannabich, Beschreib. v. Preußen 20
— Beschreib. von Würtemberg —
Carne, Reise durch die Schweiz —
Cooper, die Nordamerikaner 25
Crome, Darstell. d. Staatskräfte 26
Crusius, Postler. von Oesterreich —
Cunningham, Neu-Südwales 27
Darstellung von Oesterreich 28
Denkmale, ethnogr., v. Spanien 29
Dietrich, der Badeort Teplitz 31
Dodwell, Reise d. Griechenl. 32
Effenberger, Kleinskal i. Böhmen 33
Ephemeriden, Geogr. u. Statist., 36
Feldner, Reisen durch Brasilien 38
Fischer, Wiesbad. u. Schwalbach 39
Fleischer, geogr. Schulunterricht 40
Fouqué, der Mensch des Südens und Nordens 41
Franke, statist. ꝛc. Handbuch —
Fraser, Reise nach Khorasan —
Fritsch, Gesch. von Quedlinburg 42
Gädicke, Berlins Merkwürdigk. 43
Galletti, Geogr. f. Frauenz. 44
Graff, Geogr. v. Griechenland 50
Gretschel, Leipzig und Umgeb. —
Griechenland u. d. Griechen 51
GutsMuths, deutsches Land 52
Harnisch, Land- und Seereisen 55
Harring, Fahrt. eines Friesen —
Heller, für Reisende in Franken 59
Hermes, Beschreib. v. Brandenb. —
Hogg, Reisen auf dem Festlande 62
Hörschelmann, Geographie 64
Huber, Skizzen aus Spanien 65
Hütz, Beschreib. d. Europ. Türkei 66
Irving, Columbus's Reisen 71
Köln und Bonn 77
Konstantinopel. Für d. Jugend —
Lafayette, Reise d. Amerika 81
Leben und Sitte in Persien 82
Lips, Statistik von Amerika 86
Lohse, die Europ. Türkey 87
v. Lüdemann, Venedig 88
Lyon, Reise durch Mexico 89
Meidinger, Reisen d. Großbrit. 91
Menadier, Denkwürd. Italiens 93
Mendelssohn, Observ. geogr. —
Miniaturgemälde d. Länderk. 95
v. Minutoli, Reise nach Egypten —
Mittheilungen f. Landeskunde 96
Mohl, etc. d. Tokay. Weingeb. —
Nöding, Statistik v. Hessen 102
v. Parrot, über die Liwen, Letten etc. 104
Pauly, Topogr. v. Dännem. 105
v. Pechmann, üb. d. Verbind. d. Donau mit d. Main 106
Pfeiffer, geogr. Handtafeln 107
— Wandtaf. v. Brandenburg u. Pommern —
Plan u. Beschreib. v. Schumla 109
Raczynski, Reise in d. Türkey 112
Reisebilder aus der Levante 116
Reuter, mathemat. Geographie —
Röhr, Palästina. 5te Aufl. 119
Rüder, das türk. Reich 121
Scheitlin, das Bad bei Herisau 125
v. Schlieben, Lehrgeb. d. Geogr. 126
Schmid, Archiv für Berg-Stat. —
Scholz, Deutschl. u. Preußen 128
Schreiber f. Reisende n. Baden 129
— — — am Rhein —
Schumann, Lexikon v. Sachsen 132
Selchow, Europa's Länder 135
Skizzen, Persische, f. d. Jugend 136
Sölkl, der Bodensee 137
Sommer, Taschenbuch geogr. Kenntnisse —
Stein, Reisen d. Mittel-Europa 139
— — Reise nach Paris ꝛc. —
— — nach Amsterd., London ꝛc. —
— Beschreibung von Sachsen —
Tabelle, geograph., v. Italien 143

Tabelle, geogr., von Spanien 143
Taschenbibl., geograph.-statist. —
— der Reisen, von Fischer 144
———— v. Jäck —
Taschenb., Grätzer, m. 30 Ansicht. —
— f. Reisende nach d. Rhein ꝛc. 145
— Schlesisches, —
Thielen, die europ. Türkey 148
Tommasini, Spatziergang d. Kalabrien 149
Topogr., kirchl., v. Oesterreich —
Unterhalt. a. e. Reisen. Naumb. 152
Unterricht in d. Erdbeschreib. 153
Volger, Handb. d. Geographie 156
Vollmer, die Tropenländer 157
Walsh, Reise d. Rumelien ꝛc. 158
Ward, Gemälde von Mexico 159
Weech, Brasiliens Zustand —
Wegweiser f. d. St. Augsburg —
— durch Oberschlesien —
Weiß, Unterr. in d. Erdbeschr. 160
das Weltall. Ein Wörterbuch 161
Welt- u. Naturwunder f. d. Jug. —
v. Westenrieder, München und Bayern im Jahre 1850 162
Wiegand, kleine Geographie —
Wietz, Gebräuche ꝛc. der Türken 163
v. Zedlitz, Preußens Staatskr. 166
Zeitungs-Lexicon, neuestes, 167
Abrégé de Descript. de l'Egypte 181
the Americans as they are 182
Collect. port. d'oeuvres franc. 185
— d. voyages des Espagnols —
Deser. de la Turquie d'Europe —
de Jouy, l'Herm. en Prov. 188
— — de la Chaussée-d'Antin —
Irving, vie de Chr. Colomb —
Lallement, Dictionn. géogr. de la France —
Montémont, Voyage aux Alpes 190
de Navarrete, Relations des 4 voyages entrepris par Chr. Colomb —
Roger, Fables sénégalaises 193
Schreiber, Voyage s. le Rhin 194
Tableaux, nouv., de Paris 195

Naturwissenschaft.

Abbildung der Gewächse 1
Abhandlungen, naturwissens. —
Analekten f. Erd- u. Himmelsk. 3
Archiv der Naturgeschichte 5
Arten, neue, von Pelargonien —
Bartels, üb. Beweg. d. Pflanz. 7
Beck, Naturlehre 8
Becker, Flora v. Frankfurt a. M. —
Berzelius, Anwend. d. Löthr. 11
Bevan, die Honigbiene —
Biermann, naturhist. Abhandl. 13
Biot, Experimental-Physik 14
Blumenbachii nova Pentas 15
Brandes, üb. die Sturmfluthen 17
— üb. opt. Lufterscheinungen —
Brandt u. Ratzeburg, d. Giftgew. —
Brettner, Leitfaden der Physik 18
Buchholz, über Zusammenkunft der Physiker —
v. Busse, üb. Kants Naturwiss. 19
Decker, Lehrbuch der Physik 29
Dethard ing, Consp. plant. Magniduc. Megalop. phanerog. 30
Dierbach, Deutschlands Flora 31
Dietrich, Forst-Flora 31
— die botan. Lustgärtnerei —
Ehrenberg, Reisen d. N.-Africa 33
Eichwaldus, de Trilobitis 34
Eigenschaften aller Heilpflanzen —
Ekart, Frank. u. Thür. Flora 35
Encyclop. d. speciell. Naturgesch. —
Engelhardt, d. Gold im Uralgeb. 36
Ficinus, Optik u. Physik 39
Fingerhuth, Flor. Lichen. Eiffl. —
Fischer, die Gift- ꝛc. Gewächse 39 u. 40
Fladung, Edelstein-Kunde —
Floerke, de Cladoniis —
Freyer, d. europ. Schmetterlinge 42
Fries, Elenchus fungorum —
v. Froriep, Notizen a. d. Natur k. —
Der teutsche Fruchtgarten 43
Gaudin, Flora Helvetica 44
Gehler, physik. Wörterbuch 45
Gruithuisen, Analekten 51
Gruner, Taschenb. für Gärtner —
Guilloud, Physik für Künstler 52
Haenkeanae Reliquiae 54
Hartmann, Wörterb. d. Mineral. 55
— die Mineralogie in Vorles. —
Hausmann, die Mineralogie 56
Hayne, die Arzneigewächse —
Hedwig, Species muscorum 57

v. Hoffmann, botan. Abhandl. 61
— Theorie des Feuers —
Homann, Flora von Pommern 63
Jäger, üb. fossile Reptilien 66
Jahresbericht üb. Naturgesch. 68
Kachler, Pflanzen-Wörterbuch 72
Kant's Naturwissens. — widerl. 73
Kaup, allgemeine Zoologie —
Kirby u. Spence, Entomologie 75
Kleemann, die Zwiebelgewächse —
Klinkhardt, das Pflanzenreich 76
Koch, de Salibus europaeis —
Krebs, Beschreib. d. Holzarten 78
Kunst-Kabinet, physikal., 80
Lachmann, Flora Brunswic. —
Lemcke, üb. d. Lerchen-Baum 83
Leuchs, polytechn. Wörterbuch 84
Lichtenstein, neue Säugethiere —
Link et Otto, Icones plant. rar. 86
Linnaea, von v. Schlechtendal —
Linnaei, Systema veg. c. Sprengel —
Lorek, Flora Prusica 87
Magazin, neues Lausitzisches, 89
Maximilian, Abbild. z. Naturg. 92
Meigen, d. Europ. Schmetterlinge —
Melos, Naturlehre f. Schulen 93
Menagerie für Kinder —
Mendelssohn, Observ. geolog. —
Merrem, ü. d. Cortex adstr. Bras. —
Messer, Levkojenzucht 94
Meyen, d. Pflanzen-Zellen —
Mittheilungen für Naturkunde 96
Mohl, die Poren d. Pflanzen —
Muhl, das Pflanzenreich 97
Naturgesch. d. Vögel f. Kinder 100
— der 4füß. Thiere — — —
Naumann ꝛc. Naturgeschichte —
— Mineralogie —
— (Thienemann) Zoologie —
— u. Buhle, die Eier d. Vögel —
Nenning, Lehrb. d. Naturlehre 101
Neues und Nutzbares —
Nöggerath, das Erdbeben 1828. 102
Osann, d. Mineralquell. zu Eger 104
Partsch, d. Miner.-Cab. z. Wien 105
Persoon, Mycologia Europaea 106
Pfaff, Handb. der Weltkunde 107
Pfeiffer, Naturg. d. Mollusken 107
— Plantae medicinales 109
Randow, der Stubengärtner 112
Rebau, Naturgeschichte 113
Reichenbach, Botanik f. Damen 114
v. Reider, Annal. d. Blumistiserei 115
— Handbuch der Blumenzucht —
— — die Rosen-Kultur —
Rieth, praktische Mineralogie 117
Ritgen, über organ. Gestalten 118
Rochel, Plantae Banatus rar. 119
Sammlung officin. Pflanzen 123
Scheitlin, das Heinrichs-Bad 125
Schinz, Naturgeschichte —
Schmidberger, die schädlichen Obstbaum-Insekten 126
Schrader, Blumenbachia 129
Schriften f. Naturwissenschaft 130
Schultz, Natur d. lebend. Pflanze 131
Siber, Anfangsgr. d. Physik 135
Sickler, Garten-Handlexicon —
Sommer, Gemälde 137
Soulange-Bodin, die Camellien —
— — die Heidecrde-Pflanzen —
Studien Bergmänn. Freunde 141
Sturm, Deutschlands Flora 142
Succow. Commentat. physica —
Suter, Physica —
Taschenbibl. d. Naturwissens. 143
Taschen-Encyklop. f. Botanik 145
Teutschl., geogn.-geol. dargest. 146
Thienemann, Lehrb. d. Zoologie 148
Tiedemann, d. Ei etc. d. Schildkr. —
Trinius, Species graminum 149
Tscheiner, der Vogelfänger ꝛc. —
Die Unterwelt 153
Das Weltall. Ein Wörterbuch 161
Welt- u. Naturwunder f. d. Jug. —
Wiegmann, Einsaug. d. Wurzeln 162
Zenker, d. thierische Leben 168
Agardh, Icones Algarum 181
Brongniart, Végétaux foss. 183
de Candolle, Mélastomacées 184
— les Crassulacées —
Harnier, d. Eaux min. de Pyrm. 187
Histoire des Oiseaux etc. 188
de Hoffmansegg, Flore Portug. —

Mathematische Wissenschaften. Kriegswissenschaft. Reitkunst.

Abriß d. Schicksale Griechenlands 2
Anleitung für Unteroffiziere 3
Apollon. v. Perga, v. Raumschnitt 4
— de sectione determinata —

Archiv f. neuere Kriegsgeschichte 5
Bailly, Astronomie 7
Beweis geg. Koppers Winkeltheil. 11
Beyträge zum Unterricht im Felde für Oesterr. Officiere —
Bezout's Lehrb. d. Arithmetik ꝛc. 12
Blesson, vom graph Desilement 15
Bundschue, Geometrie u. Trigon. 19
Cauchy, algebr. Analysis 21
Chevallerie, Preuß. Waffenlehre —
Chiolich v. Löwensberg, Befesti-gungs-System 22
Ciriacy, Kriegstheat. in d. Türkey 23
Dändliker, das Zifferrechnen 28
Denkschrift üb. Russ. Kriegsmacht 29
Denkwürdigk. K. v. Schwerin 30
Deyhle, prakt. Geometrie —
Diesterweg, Raumlehre 31
— u. Heuser, Uebungsbuch —
Ducan, Kriegskunst der Römer 32
Eichhorn, d. reine Mathematik 34
Enke, astronom. Jahrbuch 36
Entw. d. Lehre d. Inf.-Felddienst. —
Euler, Integralrechnung 37
Europa und die Türkey 38
Fischer, krummlin. Geometrie 39
Fouqué, Gen. v. Rüchel's Leben 41
Frank, d. Rechner, nach Neper —
Gauss, Breitenunterschied 44
— Disquisitiones superf. curvas —
— Theoriae combinat. —
— Theoria resid. biquadrat. —
Geschichte d. Kriege d. Franzosen 47
— der Kriege in Europa —
— des Kriegswesens —
Gourgaud, Gesch. Napoleons 50
v. Grabowsky, Rechnungsaufg. —
Grebel, sphär. Trigonometrie —
Gregory, Mathematik f. Prakt. —
Grundr. d. prakt. Strategie 51
Hamilton, Syst. d. Kegelschnitte 53
Handbibl. für Offiziere 54
Herrmann, Frankreichs Kriege 60
Hesselbarth, Differ.- etc. Rechn. —
Hild, Militär-Chronik v. Hessen —
v. Hoyer, d. Kriegswissenschaften 65
v. Hüttel, Gen. v. Thielmann 66
Jägermann, Lehrb. d. Algebra 67
— Lehrb. d. Rechnens. — Auflös. —
Jahrbuch für Reitkunst ꝛc. —
— Berliner astronomisches, —
Im Hoof, Lehrb. d. Arithmetik 69
Klatte, Almanach für Reiter 75
König, Lehrb. der Arithmetik 77
Kretschmer, Feldbefestigungslehre 78
Kriegsgesetze der Muselmänner —
Latrolx, Anleit. z. Feldmessen 81
Lauber, de evolv. funct. analyt. 82
Lehmus, Aufg. a. d. angew. Math. —
Lehrb. d. Arithmetik ꝛc. f. Unteroff. —
— für Regiments-Schulen —
v. Lindemann, üb. d. Offizierstand 85
Lips, der Krieg in Osten 86
Littrow, Calendariographie —
— Berechn. der Lebensrenten ꝛc. —
Lubbe, höhere Körperlehre 88
Mayer, pract. Geometrie 91
Metternich, Theorie d. Parallell. 94
Militärdienst-Catechismus 95
Oesterr. Militär-Schematismus —
Mittheilungen, militärische, 96
Netto, der Kathetograph 101
Neubig, reine Mathematik —
— staatswirthsch. Rechenkunst —
— Parallelen-Theorie —
Niesert, Beweis geg. Koppers 102
Nüsken, Handb. f. Cavall.-Offiz. 103
Ohm, System d. Mathematik —
Peters, Mathem. auf Gymn. 106
Pfleiderer, Schol. z. Euclid 107 u. 108
v. Pfuel, die Kriegsj. 1813–15. —
Plan von Schumla 109
Plöß, Wälsche Practik —
Puchner, arithmet. Beispiele 111
Rangliste d. Preuß. Armee 1806. 112
Rang- und Quartierliste 1828. —
Reinhard, die ökon. Meßkunst 115
Reuter, mathemat. Geographie 116
Rittershausen, Elem.-Geometrie 118
Rose, Anleit. z. Kopfrechnen 119
Rüder, der türk. Krieg 121
Sachsen u. s. Krieger 1812, 13. 122
Sauermann, Anweis. z. Rechnen 124
Schellenberg, Münz-Tabellen 125
Schels, Kriegsgesch. u. Kriegswiss. —
v. Schlieben, niedere Meßkunst 126
Schmidt, Rechnungs-Tabellen 127
Schmidt, d. Fläche d. schief. Cylind. —
Scholz, Aufgab. z. Kopfrechnen 128
Schreiber, darstell. Geometrie 129
Stber, angew. Mathematik 135.
v. Sonntag, d. Wesen d. Artill. 137
Die Stimme Friedrich's des Gr. 140
Struve, Catalog. novus stellar. 141

Suppl. zu d. Kriegsspiel-Regeln 142
Taschenbibl. Von Feldzügen ꝛc. 144
Taschenbuch für Infanteristen 145
— militairisches, —
Taschen-Encyklop. f. Astronomie —
Tellkampf, Vorschule d. Mathem. 146
v. Tennecker, specielle Pferdek. —
Umpfenbach, d. Different.-Rechn. 152
Unger, Uebung. f. Mathematiker —
Vogel, topogr. Terrain-Darstellungs-Kunde 155
v. Voß, üb. den Krieg Rußlands 157
Waffenlehre für Offiziere —
v. Werklein, Dienst d. Generalst. 161
Woelfer, Feldmeßkunst ꝛc. 164
Zeitung für Pferdeliebhaber 167
Zimpel, Führ. e. Infant.-Comp. 168
Zinsen-Tabelle 169
Zober, Gesch. d. Belag. Stralsunds —
Annuaire de l'Etat milit. de Fr. 182
Brancovich, événem. en Turq. 185
Cousinery, Géométrie perspect. —
Duchesne, Géométrie descript. 186
Londonderry, guerre de la Péninsule 189
Mascheroni, Géom. du compas 190

Handlungs- und Münzwissenschaft. Technologie.

Alexander, Verbess. der Weine 2
Ansichten über den Landhandel nach Asien 4
Archiv f. Bergbau u. Hüttenw. —
Bardin, der franz. Parfümeur 7
Belehrung über die Orgel 9
Beleuchtung d. Handelsfreiheit —
Bender, Handlungs-Recht 10
Berg-Ordnung für Neuspanien —
Bernoulli, ü. d. zunehm. Fabrikw. 11
Busch, die beste Feuerungsart 19
v. Busse, Maschinen-Mechanik —
v. Casati, Anleit. z. Buchhaltung 20
Destillateur, der Nordhäusische, 30
Döllinger, üb. Handel mit Getreid 32
Elze, Kurs- u. Arbitrage-Rechn. 35
Fischer, über Metallreduction 40
Fladung, Edelstein-Kunde —
Geier, landwirthsch. Technologie 45
Gesetzsamml. üb. Zölle in Anhalt 48
Guilloud, Physik f. Künstler ꝛc. 52
Gütle, technolog. Arbeiten —
Handbuch der Mechanik 54
v. Haynau, über Getreidehandel 56
Heinze, kaufmänn. Briefsteller 58
Hoffmann, Beschreibung der Walzenpresse 61
Hölterhoff, Kunstfärberei 62
van Hove, Autographie 64
— der Steindruck 65
Jacob, üb. Absatz d. Getreides 66
Jahrbuch für Pferdehandel ꝛc. 67
Jahrbücher der Baukunde 68
v. Jakob, Handelswissenschaft 69
Kastner, Polytechnochemie 73
Kunst, Essig zu bereiten 80
Kunst-Kabinet, technisches, 80
Lagerhjelm, das Stabeisen 81
Leuchs, Entdeck. in der Färberei 84
— — Gerberei u. Lederfabrik. —
— die amerikan. Malmülen —
— polytechn. Wörterbuch —
Lipp, Farbenarbeiten 86
Löhner, Kenntniß der Wolle 87
Magazin der Erfindungen 89
Matthiä, Oelfabrication 91
May, Preuß. Erhebungs-Rolle —
Mohl, d. Tokayer Weingebirge 96
Müller, Verfert. d. Glasflüsse ꝛc. 97
Nelkenbrecher, Taschenbuch 101
Neues und Nutzbares —
Nüsken, die Schmiedekunst 102
Otto, Bau d. Bogeninstrumente 104
v. Pechmann, über die Verbindung d. Donau mit d. Main 106
Pilzecker, die Hutmacherkunst 108
Pöhls, Handelsrecht 109
Poppe, die Fuhrwerke 110
Recept, trockne Hefe zu fertigen 114
Rienecker, Schönungsmittel 117
Rogge, Vortheile für Fabriken 119
Rosenthal, d. Branntweinbr. 120
Roux, die Farben —
Rüder, Erwart. v. Handelsverein —
Rudolph, die Hausmaurerkunst 121
Sachs, Bauanschläge 122
Schauplatz d. Künste u. Handw. 124
Schellenberg, Münz-Tabellen 125
Schultze, d. Gold- ꝛc. Arbeiter 131
Schulze, die Lackirkunst 132
Schwab, die Hufbeschlagkunst —
Der Siegellack-Fabrikant 136

Steiner, Reißkunst u. Perspectiv 139
Thomsons Fertig. d. Firnisse ꝛc. 148
Trieft, Berechn. der Baukosten 149
Uebersicht des Gold-Courses 151
Die Uhrmacherkunst —
Vignola, der kleine, 155
Völker, die Oelreinigung 156
Waldhör, Bleich-Methoden 158
Wegweiser, berg- u. hüttenmännischer, durch Ober-Schlesien. 159
Wernei, Anw. z. Pappenarbeit. 161
Wettengel, Anfert. d. Geigen 162
Wimmer, über Oefen-Bau 163
Woelfer, Schule der Baukunst 164
Zang, der Büttner oder Küfer 166
Zang, der Orgelmacher 166
Zeitblatt für Gewerbtreibende —
Zimberg, Wissensch. d. Kaufm. 168
Zinsen-Tabelle 169
Zolltarif, neuer Mexicanischer, —
Zusammenst. bayer. Zoll-Verordn. —
l'Art de l'Ebéniste 182
Bastenaire-Daudenart, Faïence —
Boquillon, Dict. des invent. etc 183
Chandelet, le Raffineur 184
Charleville, l'Art de Mortiers —
Lenoir, Calculs faits 189
Peclet, Traité de la Chaleur 191
Pelouze, le Briquetier etc. —
— maitre de forges —

Land- und Hauswirthschaft. Forstwissenschaft.

Archiv f. Forst- u. Jagdgesetzgeb. 4
Beatson, neues Ackerbausystem 8
Bechstein, Forstinsectologie —
Bemerk. üb. Zucht d. Pferde ꝛc. 10
Beschr. d. Mainzer Oefen. Suppl. 11
Bevan, die Honigbiene —
v. d. Borch, Irrwalds Lehrjahre 16
Bourwieg, der Hausschwamm —
Bürchner, die Bienenzucht 19
Busch, die beste Feuerungsart —
Caspari, über Naturalienertrag 21
Casparson, Verb. d. Dorf- ꝛc. Wege —
Correspondenz-Blatt f. Feldbau 25
v. Daum, Abschätzung d. Aecker 28
Dietrich, Forst-Flora 31
— der Gartenbau —
Dieterichs, d. Krankh. d. Pferde ꝛc. —
Ebner, d. weiße Maulbeerbaum 33
v. Ehrenfels, üb. Bodenw. in Oest. 34
Eigenschaften d. Heilpflanzen ꝛc. —
Elsner, d. europ. vered. Schafzucht 35
Encyclop. d. Land- ꝛc. Wirthschaft —
Engel, üb. Schäferei u. Landbau —
Fischer, die Futter- ꝛc. Gewächse 39
Die Forst- u. Jagdwissenschaft 41
Der teutsche Fruchtgarten 43
Gartler ꝛc., Wiener Kochbuch 44
Geier, Lehrb. der Landwirthschaft 45
v. Groß, über Reinertrag 51
Gruner, Taschenb. für Gärtner —
Gürker, Veredl. d. Obstbäume ꝛc. 52
Gütle, Erfahrungen ꝛc. —
Haushalts-Spiegel f. Bauersl. 56
Haus- und Wirthschaftsschatz —
v. Haynau, über Getreidepreise 56
v. Hazzi, Katech. des Feldbaues 57
Heldenberg, prakt. Forstkunde 58
Hempel, Hülfe gegen Raupen 59
Hinkert, Obstbaumzucht 61
Hofmeister, d. Eutiner Gestüt 62
v. Hohnstedt, Ackerb. i. d. Haidegeg. —
Hundeshagen, Forstwissenschaft 65
Jacob, üb. Anbau d. Getreides 66
Jägerlieder von Hoffmann v. F. 67
Jahrbuch, neues, d. Landwirthsch. —
— für Pferdezucht ꝛc. —
Jahrbücher der Forstkunde 68
Jonas, ü. herrl.-bäuerl. Verhältn. 70
Journal d. Rheinl. Weinbaues —
Ist es ꝛc. (über Bienen) 71
Kaspar, der Amtsschreiber 73
Klarin, die Haushälterin 75
— die sich selbst lehrende Köchin —
Klatte, Almanach f. Pferdeliebh. —
— Bemerk. ü. Balassa's Hufbeschl. —
Kleemann, die Zwiebelgewächse —
Kochbuch, Stuttgarter, 76
— bewährtes Wiener, —
Kochkunst, die Englische, —
Krebs, Beschreib. der Holzarten 78
Kreyßig, Pflanzen- u. Thierprod. —
Kunst-Kabinet, ökonomisches, 80
Lemcke, über den Lerchen-Baum 83
v. Liechtenstern, üb. d. Seidenbau 84
Löhner, Kenntniß der Wolle 87
v. Maltitz, Plänterhiebe ꝛc. 90
Mästung ꝛc. der Schweine 91
Meßer, Levkojenzucht 94

Mittheilungen, Landwirthschaftl. 96
— für Ackerbau ꝛc. —
Mohl etc., d. Tokayer Weingeb. —
v. Nagel, d. Mohnbau in Bayern 100
Neues und Nutzbares 101
Niebour, Anweisung z. Mergeln —
Niedergesees, Seidenb.-Katech. 102
Noisette, Handb. der Gartenkunst —
Peterka, über Schlachtvieh 106
Pfeil, Blätter für Forstwissensch. 107
Pohl, Gesch. der Landwirthschaft 109
Randow, der Stubengärtner 112
Reichthum, der, uns. Haushalt. 115
Reinhard, Taschenbuch (Meßkunst) —
Rieger, die Schrotfütterung ꝛc. 117
— das Wirthschafts-Inventar —
Rienecker, Schönungsmittel —
Rogge, Vortheile für die Wirthschaft ꝛc. 119
Schäffler, Berlinisches Kochbuch 124
Schilling, Landwirthschaftsrecht 125
Schmidberger, Obstbaumzucht 126
— — Obstorangerie-Bäumchen —
v. Schönburg-Rochsb., Wirthsch. 128
Schriften der ökon. Gesellschaft 130
Schulz, Gefahren-Wörterbuch 131
v. Schwerz, Anleit. z. Ackerbau 133
Sickler, Garten-Handlexicon 135
Tabelle der Obstbaumzucht 143
Teichmann, die schädl. Raupen 146
Tscheiner, der Vogelfänger 149
Unterhalt. und Mittheilungen 152
Unterricht ꝛc. Nutzen d. Kartoffeln 153
Verhältn., gutsherrl. u. bäuerl., 154
Verhandl. d. bad. landw. Vereins 155
Verz. d. Meckl. Vollblut-Pferde —
Wiedenmann, forstliche Blätter 162
Woelfer, Forst- u. Feldmeßkunst 164
Zeitung für Pferdeliebhaber 167
Delpierre, culture rurale 185
Demarson, Guide ménagère —
Lemoine, s. la plantation etc. 189

Schöne Wissenschaften und bildende Künste.

(Romane, Theater, Vorschriften, Zeichen- u. Stick-Bücher, Spiele, Kupferwerke und Steindrücke s. unter eignen Rubriken.)

Adrian, Bilder aus England 2
Alexis, Will., Herbstreise —
— — Wanderung im Süden —
Almanach (in Zollgröße) —
Altar der Musen 3
Amor Capnoph. Carmen —
Archäologie u. Kunst, v. Böttiger 4
Aurora, ein Taschenbuch 6
Aus dem Nachlasse der Fürstin Louise zu Wied. (Gedichte) —
Auswahl aus P. Gerhardts Liedern —
Bach, Gesang-Lehre —
Die Bäder am Ostseestrande —
Becker, Taschenb. z. gesell. Vergn. 8
Begemann, Episches u. Lyrisches 9
Behrendt, ein- u. mehrstimm. Lieder —
Beiträge zur dramat. Kunst —
Bibliothek deutscher Dichter 12
— der Meisterwerke des Auslandes —
Blumauer, Orakel des Geistes 15
Blüthen d. Poesie aus Hellas etc. —
Bouvier's Oehlmahlerei 16
Braga, (Gedichte) v. Dietrich 17
Bulgarins sämmtliche Werke 19
v. Bussy, das Orakel der Liebe —
Byrons Poesien —
Castelli, niederösterreich. Gedichte 21
— — Logogryphen-Ungeheuer —
v. Chateaubriands sämmtl. Werke —
Choralbuch, vierstimmiges, 22
Clauren, H., Vergißmeinnicht 23
Cooper, die Nordamerikaner 25
Cornelia, ein Taschenbuch —
Cramer, Pianoforte-Schule 26
Eberhard, d. erste Mensch; e. Ged. 33
— — über das deutsche Kunstleben —
— u. Maaß, synonym. Wörterbuch —
Eisenschmid, Polymnia 34
Etwas über die Schauspielkunst 37
Euphronia (Gedichte) 38
Familie, die heilige, ein Gedicht —
Vier Farben. Von Herloßsohn —
Flora, od. Bedeutung der Blumen 40
Florians sämmtliche Werke 40 u. 12
Forsters Briefwechsel 40
Förster, der Tanzlehrer —
Fortuna. Ein Taschenbuch 41
Frantz, Anw. f. Organisten etc. —
Frauentaschenbuch 42
Der Freund d. schönen Geschlechtes —
Gebauer, Blüthen. Gedichte 44
Gebhardi, Generalbaßschule 45

Gedichte eines fahrenden Schülers 45
Georgi, Gesanglehre 46
Gläser, Theorie der Tonsetzkunst 48
Glatz, Alwina —
Gleim, Stammbuch=Aufsätze. —
v. Goethe, über Kunst u. Alterth. 49
— Hermann und Dorothea —
Grimm, Grave Ruodolf (Gedicht) 51
Grüneisen, bildl. Darstell. d. Gotth. —
v. Hallberg, Götz v. Berl. Stammb. 53
Harring, Rhongar Jarr 55
— Szapary und Batthiani —
Heinel, Kränze ꝛc. — Gedichte 58
Heinroth, Forte=Pianospiel —
— über Tonziffernsystem —
— Tonschrift für Chöre —
v. Hellbach, Frauenkirche. 59
Helmke, neue Tanz=Schule —
Henrici, über Haydns Schöpfung —
Hollbauer, Dichtungen 61
Hoelzl, Gedichte 63
Homers Odyssee, von Zauper —
Horn, Poesie und Beredsamkeit 64
Hübsch, Wie sollen wir bauen? 65
Huldigung den Frauen. Taschenb. —
Jägerlieder von Hoffmann v. F. 67
Jakob, der Singschüler 68
Jean Paul. — Ausz. s. Schriften 69
Ittners Briefwechsel ꝛc. 71
Kayser, deutsche Liedertafel 73
Kessel, Gedichte 74
Koch, kleine Flötenschule 76
Kocher, Silcher u. Frech, Choralb. —
Köster, Restaur. der Oelgemälde 77
Krampitz, die Charlten. Gedichte. —
Kuhn, Harmonie=Lehre 79
Künstler, die Nürnbergischen, 80
Lappe, poet. Magazin 81
— vermischte Schriften —
Leo, Berliner Wachskerzchen 83
Lichtwers Schriften 84
Liederkranz, neuer, —
Liedertafel, deutsche, 85
Lindenknospen v. Sophie. Ged. —
Link, Gedichte —
Logier, Claviersp. u. Composit. 87
Loewe, Gesanglehre 88
v. Lüdemann, Geschichten —
Luthers Glaube ꝛc. Gedicht. 89
Manzoni, Ode a. Napoleons Tod 90
Marmorbilder, d. Elginischen, 91
Marx, üb. Malerei in d. Tonk. —
Minerva. Taschenbuch 95
Möllenbeck, Gedichte. 96
Monatschr. d. Mus. in Böhmen 97
Muckiade. Gedichte —
Müller, Clavierspiel 98
— Orgelspiel —
Musen=Almanach, Schlesischer, 99
Musentempel. Von Merz. —
Musikzeitung, allgemeine, —
— — Münchener, —
Neander, auserles. Gedichte 101
Neuhof, Blum.=Sträuße (=Spr.) —
Neumark, auserles. Gedichte —
v. Normann, Mosaik. Ein Gedicht 102
Orphea. Taschenbuch 104
Otto, Erhaltung der Violine —
Penelope. Damen=Taschenbuch 106
Pichler's, Caroline, Werke 108
Pol u. Korte. Blüthen d. Poesie 109
Porto, Gesch. v. Romeo u. Julie 110
Postel, d. Declam. in Schulen —
Prätzel, Frühlingsgab., v. Romane.
Rebau, Frühlingslieder 113
Reichmeister, Stimm. d. Orgel 115
Reimnitz, die Zauberinsel —
Rochlitz, für ruhige Stunden 119
Rosen, ein Taschenbuch —
Roux, die Farben 120
Rumohr, Gedichte 121
v. Rynarzewska, kl. Gedichte —
Sach=Wörterb., allgem. deutsch. 122
Samml. deutsch. Romanzen ꝛc. 123
Schauplatz der Künste ꝛc. 124
Schefer, kl. lyrische Werke 125
Schmidt, dramat. Aphorismen 127
Schmidt=Lisber, Reise n. Pyrm. —
Schott, Beredsamkeit 129
Schumacher, Schellenklänge 132
— — Harfenklänge ꝛc. v. Romane.
Schwab, G., Gedichte —
Schweizer=Liederbuch 133
Schwiegers Gedichte —
Scott, W., poet. Werke 134
Seidel, d. schönen Künste z. Berlin 135
— — Kunstgeschichte unserer Zeit —
Seidl, Flinserln, Gsang'ln ꝛc. —
Simons, Ernst u. Scherz 136
Souvenir für Freunde ꝛc. 137
Stägemann, lyrische Gedichte 138
Stimmen d. russ. Volks in Lied. 140
Stolze, Lieder für Sopran etc. —
Sundelin, über Militär=Musik 142

Sundelin, Instrum. f. d. Orchester 142
Taschenbibl. d. ausländ. Klass. 143
Taschenbuch für Damen 144
— aus Italien u. Griechenland 145
— für Liebe u. Freundschaft —
— Rheinisches, —
— zum gesell. Vergnügen —
Taschen-Conversations-Lexicon —
— Liederbuch —
Theaterzeitung, allgemeine, 146
— redig. von v. Caspar —
— Münchener, von Stoepel —
die Themis der Dichtkunst 147
L. Tieck's Schriften 148
Tietz, Blicke auf Preußen —
Treudorff, Polterabend-Scherze 149
Turandot. Räthsel-Almanach 150
Umbreit, Lied d. Liebe 152
Urania Damen-Taschenbuch 153
das Veilchen, Taschenbuch 154
Vielliebchen, Damen-Taschenb. 155
Voltaire's sämmtl. Werke 157
Wackernagel, Gedichte —
Waibel, Denkspr. u. Erzähl. 158
Wedemann, 100 Gesänge 159
Weiker, d. musikal. Kunstausdr. 160
de Wette, Theodor 162
Wetzel, Rhinoceros. Gedicht. 162
Wimmel, Knospen. Gedichte. 163
Winterblüthen in Briefen ꝛc. 164
Winterling, Sonette —
v. Wörndle, scherzh. Gedichte 165
Zahn, Ornamente a. Pompeji —
Zeitschrift, Steyermärkische, 167
Zimmermann, neue dramat. Bl. 168
Zschiegner, scherzh. Reime 169
Adolphe et Julie 181
Almanach des Dames 1829. —
Beauties of class. Poetry 182
Choix de lecture franç. 184
Collect. d. auteurs class. franç. —
— port. d'oeuvres Franç. —
Duport, Essais litt. sur Shakspeare 186
Fireside, the, Almanack 1829. —
Forget me not, — 1829. —
Gamme de Clarinette 187
Goldsmith, poet. Works —
Granby, a Novel —
Gray, poetical Works —
Lamartine, Méditat. poét. 189
Lemercier, Comédies histor. —
Library, a new English, —
Morgan, the O'Briens 190
Ophicleïde, ou Basse d'harm. 191
Ortis, ultime Lettere —
Pocket-Edit. of engl. classics 192
Poesie sc. da Matthisson etc. —
Poets, the British, —
Romancero del Cid 193
Scott, the fair maid of Perth 195
— Romances —
Shakspeare dram. Works —
— choicest Plays —
Teatro classico Italiano —
Treasures of England —
Valeriani, Florilegio di Novelle —
Voltaire, Oeuvres compl. 3 Vol. 196
Wreath, the british, —
Yorick, sent. Journey —

Schriften vermischten Inhalts.

Abbild. der Ritter- ꝛc. Orden 1
Abendstunden, e. Monatsschrift —
Alexander, Leben d. Italiener 2
Allerlei, buntes, —
Anweisung z. Kartenkunststr. 4
Arndt, Christliches u. Türkisches 5
Aurora, eine Zeitschrift 6
v. Bazko, Christian Redlich —
Bauer, schriftl. Geschäftsführ. 7
Beiwagen z. Preuß. Nationalkal. 9
Berlin, das belobte, 10
Bödeker, maurer. Nachlaß 16
v. Braunthal, über die Ehe ꝛc. 17
Bureau-Kalender f. 1829 19
Castelli, Bären od. Anekdoten 21
Convers.-Taschen-Lexikon 25
Coulissen-Blitze, in Anekdoten ꝛc. 26
Curtius, d. leb. ꝛc. M. G. Saphir 27
v. Dalberg, d. Juden u. d. Christ. —
Encyclop. der Wissenschaften 35
Engelbrecht, Briefsteller 35
Erheiterungen für Jung u. Alt 37
Geheimnisse der Weiber 45
Geiger, sämmtliche Schriften —
Grosser, für fröhl. Gesellschafter 51
Handwörterbuch, encyclopäd. 54
Hartmann, Briefst. f. Mädchen 55
Der Hausfreund 56
Hundt-Radowsky, M. Judensp. 65
Hyll, Addreßbuch v. Berg u. Mark 66

Jägermann, Jub. all. Wissensch. 67
Judenkirschen, frische, Anekdoten 71
Jugend, teutsche, (gegen J. Wit.) —
Kalender für 1829. 72
die Kartenlegerin 73
Komplimentirbuch 77
Kreuzzug wider die Türken 78
Kunst, die Königliche, 80
Lami, Mixpickel. Anekdoten 81
v. Lang, Hammelburger Reise —
Lasch, der lustige Gesellschafter 82
Lenning, Encycl. d. Freimaur. 83
Lieblings-Kalender 1829 84
Magazin, neues Lausitzisches, 89
v. Maltitz, humorist. Raupen 90
Miscellen, Ostfriesische 95
Mittheilungen für alle Stände 96
Monatschr. d. Mus. in Böhmen 97
Müchler, Anekdotenalmanach —
Müllner, meine Lämmer ꝛc. 98
National-Kalender, von André 100
— Preußischer, —
Rathgeber, der gesellschaftliche 113
— für Handwerksgesellen —
Reinhold, Aufsätze 116
Reise, Hammelburger, 116
Salzmann, Anweis. schriftl. Aufs. 122
Saphir, lebender u. maustodter, 123
Schuster, Schönheitspflege 132
v. Seldt, Weihgesch. f. Frauen 135
deutscher Sinn u. Witz 136
Spieß, der Wetterprophet 138
der Streichriem f. Barbierm. 141
Stutzer, der galante, 142
Taschenbuch, gemeinnütziges 144
Toilette-Almanach 1829. 149
Unterhaltungs-Blätter 152
Urban, Fußpflege ꝛc. 153
Varnhorst, d. Hospitant —
Verdeutschungswörterb., türk., 154
Volks-Kalender 1829. 156
Volks- u. Haus-Kal. 1829. —
Vollbeding, allgem. Briefsteller —
Wächtler, f. Freunde d. Lachens 157
Welt und Zeit 161
v. Westenrieder, das neue München und Bayern 1850. 162
Wie dem D. F* der Staar ꝛc. —
Zeitung, allgemeine, 167
Zerstreuung für Geist u. Herz 168

Berichtigungen.

Seite 21. Chimani, die verlassenen Kinder, kostet 8 gr. od. 10 sgr.
— 22. Geheime Chronik I. u. II. ist: G. Canning und die Liberalen.
— 77. Krampitz, Chariten, verrechnet jetzt Ewert in Danzig zu $\frac{2}{3}$ thl. ord.
— 115. Von Reil's Kur der Fieber, sind 1r — 4r Bd. 1820 — 23 in der 3te Aufl. erschienen.
— 117. Rieglers Moral I. u. II. 1. 2. kosten 6 thl.
— 169. Statt Zörer, l.: Zöhrer.
— 182. — Adventures, l.: Aventures.
— 195. Die türkisch-deutsche Sprachlehre kostet u. $\frac{3}{4}$ thl.

Im Verzeichniß 1828 Januar — Juny.

Seite 21. Bonn, Tabulae, liefert Voß in Leipzig zu n. $7\frac{1}{2}$ thl.
— 13. Beitrag ꝛc. kostet jetzt nur n. 5 gr. od. $6\frac{1}{2}$ sgr.
— 45. Flittners Kunst, kostet jetzt nur 18 gr. od. $22\frac{1}{2}$ sgr.
— 58. Graser's Kindesunterricht, kostet 18 gr. od. $22\frac{1}{2}$ sgr.
— 69. st. Hermann, l. Herman, Adress-Handbuch. — Und: Sammlung der Rheinhandelgesetze.
— 101. Die tugendh. Mädchen ꝛc., ist nicht von Chr. Schmid!
— 110. Müller's Rede ꝛc. kostet 6 gr. od. $7\frac{1}{2}$ sgr.
— 134. Sammlung von 309 Trost ꝛc.-Liedern kostet nur 6 gr. od. $7\frac{1}{2}$ sgr.
— 164. Ulsamer's Behandlung ꝛc., kostet jetzt nur 12 gr. od. 15 sgr.
— 165. Das Unterhaltungsblatt verrechnet jetzt Hauch in Offenbach.

Seite 184. l. Zoepfl statt Zoepel.
— 189. Die Morgenbibliothek verrechnet jetzt Goedsche.
— 207. Reinhold's Wörterbuch liefert jetzt Leske in Darmst. zu n. 1⅓ thl.
— 211. Wagners engl. Sprachlehre, 2 Thle, kostet 1⅔ thl.

Im Verzeichniß 1827 July — December.

Seite 12. Beer, Handwörterbuch, kostet jetzt 2 thl.
— 31. Von: Denkmäler deutscher Sprache, sind jetzt 10½ Bogen (18 Heft) geliefert, Preis 1 thl. 12 gr. od. 1 thl. 15 sgr.
— 151. Aich, Agnes v. Hohenstaufen, liefern jetzt Natorff u. Comp.

Im Verzeichniß 1827 Januar — Juny.

Seite 161. Bei Thiers, muß es heißen: Staatsumwälzung ꝛc.
— 172. Weber, Leges oscill., verrechnen Hemmerde u. S. zu n. ⅓ thl.

Im Verzeichniß 1826 July — December.

Seite 9. Baumstark, Comment. liefert jetzt Varrentrapp.
— 41. Germar's Tabelle über Spiritus liefert jetzt Böhme in Stettin zu 6 gr. od. 7½ sgr.
— 152. Dante's Komödie 3 Bände, und dessen lyrische Gedichte, übersetzt von Kannegießer, 1825 — 27, kosten jetzt 3 thl.

Graf von Wackerbarth's Geschichte der grossen Teutonen (Hamburg 1821), verrechnen jetzt Hoffmann u. Campe zu 4 thl.

Eben ist noch angekommen:

Blume, Dr. C. L., et Dr. J. B. Fischer, Flora Javae nec non Insularum adjacentium. Cum tabb. lapide aereque incisis. Fasc. I et II. Fol. maj. (6 große Tafeln und 11 Bogen Text.) Bruxellis, Frank. (Lipsiae, Hinrichs.) Holländ. Velinp. cart. Subscr.-Pr. à n. 2 thl. 18 gr. od. 2 thl. 22½ sgr. — Illum. à n. 3⅓ thl.

☞ Das ganze Pracht-Werk wird aus 100 Lieferungen bestehen, davon monatlich eine oder zwei erscheinen werden. Nach Publication der ersten 25 Lieferungen (welche den ersten Band bilden), wird der Preis jeder Lieferung für illum. Exemplare um 1 thl., und für schwarze um 16 gr. od. 20 sgr. erhöhet.

Schriften

in

teutscher, lateinischer, griechischer ꝛc. Sprache.

NB. Ueber die mit einem * bezeichneten Werke findet man die nöthige Nachricht hinsichtlich der früher erschienenen Theile, der Preise ꝛc. im Verzeichniß 1825; das † zeigt auf den Jahrgang 1826, und ‡ auf 1827 und 1828.

Die mit n. vorgezeichneten Preise der Verleger müssen im Auslande zum Theil erhöhet werden.

sgr. bedeutet Silbergroschen, wovon 30 auf Einen Thaler Preußisch Courant gehen.

‡ Abbildung sämmtlicher geistlichen und weltlichen Ritter- und Damen-Orden. 37s — 44s Heft. Jedes Doppelheft hat 4 fein illum. Kupfer u. 1 Bogen Text. gr. 8. Prag, Bohmanns Erben. (Leipzig, Magazin für Ind.) à Doppelheft 18gr. od. 22½ sgr.

‡ Abbildung u. Beschreibung aller in der Pharmacopoea Borussica aufgeführten Gewächse. Herausgeg. von F. Guimpel, Text von Dr. D. F. L. v. Schlechtendal. 5s u. 6s Heft. gr. 4. (à 6 illum. Kupfertaf. u. 1 Bogen Text.) Berlin, L. Oehmigke à 18 gr. od. 22½ sgr.

* Der Subscriptionspreis für jedes der folgenden Hefte ist n. ½ thl.

A B C- und Buchstabierbuch, Luthers kleiner Catechismus u. die Fragestücke, nebst einigen Gebeten; so wie mehrere kleine Rechentabellen. 32. (2 B.) Berlin, Krause. geh. 2 gr. od. 2½ sgr.

— Buchstabier- und Lese-Buch, neues, für fleißige Kinder. Mit 24 illum. Abbild., Nationen oder Soldaten vorstellend. 8. (à 4 B. u. 2 Blatt Vorschriften) Regensb., Reitmayr. geb. à ¼ thl.

— und Lesebuch, neues, mit 24 illum. Abbildungen von Handwerkern u. Künstlern, und einer Vorschrift zum Schönschreiben. 8. (1 B. u. 1 Vign.) Neuhaldensleben, Eyraud. geb. ¼ thl.

——— neues naturhistorisches, mit 24 illum. Abbildungen von Säugethieren und einer Vorschrift zum Schönschreiben. 8. (1 B. u. 1 Vign.) Ebend. geb. 5 gr. od. 6¼ sgr.

——— neues, zum Gebrauch für Bürger- u. Landschulen. 8. (1½ B. und 24, oder 9 andern illum. Abbild.) Meißen. (Leipzig, Herbig.) geb. à n. 4 gr. od. 5 sgr.

‡ Abendstunden. Eine Monats-Unterhaltungsschrift. Jahrg. 1828. 1r Bd. 8. (6 B., 3 illum. u. 3 schwarze Kupfer.) Breslau, Buchheister. geh. 14 gr. od. 17½ sgr.

‡ Abhandlungen, naturwissenschaftliche, herausgeg. von einer

Gesellschaft in Würtemberg. 2r Bd. 1s u. 2s Heft. Mit 2 Steintaf. gr. 8. (14¼ B.) Stuttgart, v. Cotta 1½ thl.

Abraham a Sancta Clara, des weil. k. k. Hofpredigers P., kurzgefaßte Sonntagspostille, zusamt der berühmten Ritter-Georgs-Predigt. Zur erbaul. Ergötzung für Jedermann, insbesond. für Geistliche und Soldaten wieder hervorgesucht durch D. Heynmar. 12. (7½ B.) Frankfurt, H. Wilmans. br. ¾ thl.

Abriß der Schicksale Griechenlands seit der Eroberung von Constantinopel. Aus d. ‡ Militair-Wochenblatt besond. abgedruckt u. mit Zusätzen begl. 8. (16½ B.) Berlin, Mittler. geh. 1 thl.

Ackermann, C., geschichtliche Nachrichten über die Stadt und Herrschaft Blankenhain, aus archival. u. andern Quellen. 8. (12¼ B.) Jena, Cröker. geh. 12 gr. od. 15 sgr.

Der Ertrag ist zum Besten des Frauenvereins in Blankenhain bestimmt.

‡ Adrian, Bilder aus England. 2r Thl. mit 4 Kupfern. gr. 12. (13 B.) Frankf., Sauerländer. geh. 1thl. 18gr. od. 1thl. 22½ sgr.

† Aeschyli Supplices, cum potiore lectionis varietate, scholiis, quaestionibus et adnotat. criticis. — Aeschylearum Quaestionum specimen II. Auctore C. G. Haupt. 8 maj. (13 B.) Lipsiae 1829, Hartmann 18 gr. od. 22½ sgr.

Agardh, Prof. C. A., Icones algarum Europaearum, *vide* ausländ. Werke.

Alberti, Fr., Theobald ꝛc., vide Theobald.

Albertini, Prof. H. F., Opuscula. Edidit atque praefatus est Dr. M. H. Romberg. 8 maj. (7 B.) Berolini, Hirschwald ½ thl.

Alexander, das Leben und Treiben des Italieners in und außer seinem Hause, dargestellt durch eine Reihe humorist. Schilderungen, lustiger Scenen und karakterist. Anekdoten, als ein Beitrag zur Kenntniß der heutigen Bewohner Hesperiens. Mit 1 Steindr. 8. (15 B. u. 2 Tab.) Berlin, Krause. geh. 1⅓ thl.

Alexander, über die Bereitung und diätetische Wirkung der gebräuchl. künstlichen Getränke, nebst den Mitteln, die Verfälschungen derselben, besonders der Weine, zu entdecken, und der Anweisung, aus geringeren Landweinen die edelsten ausländ. Weine auf eine für die Gesundheit unschädl. Art ähnlich darzustellen. 16. (4 B.) Graudenz; Berlin, Enslin'sche Buchh. geh. 6 gr. od. 7½ sgr.

— deutliche Anweisung zur gänzlichen Ausrottung der Hühneraugen und Warzen. 16. (2 B.) Ebend. geh. 4 gr. od. 5 sgr.

Alexis, Willibald, (W. Häring,) Herbstreise durch Scandinavien. 2 Thle. 8. (45½ B.) Berlin, Schlesinger. Velinp. br. 3¾ thl.

— — Wanderungen im Süden. 8. (17 B.) Ebend. Velinp. br. 1½ thl.

‡ Allerlei, buntes, in merkwürd. u. unterhalt. Geschichten, biographischen Stizzen, abentheuerl. Erzählungen ꝛc., nebst gemeinnütz. Rezepten zur Land- u. Hauswirthschaft. 5r Bd. (Volkskalender auf 1828.) 8. (8 B.) Magdeb., Rubach. geh. ¼ thl.

Almanach auf das Jahr 1829. (Zollgröße.) Mit 3 Ansichten u. 3 Portraits. Lithogr. Carlsruhe, Müller. Geh. mit Goldschnitt n. 8 gr. od. 10 sgr.

‡ — genealogisch-historisch-statistischer, 6r Jahrgang für 1829.

Herausgeg. von Dr. G. Hassel. 16. (46½ B. u. 9 Tab.) Weimar, Ind.-Compt. br. n. 1 thl. 16 gr. od. 1 thl. 20 sgr.

‡ Almanach, literarischer, für 1829. So nützlich und angenehm, als unterhaltend und lustig zu lesen. Von Lic. Sim. Ratzeberger dem Jüngsten. 3r Jahrg. 8. (20 B.) Leipzig, Glück 1 thl. — Velinp. 1 thl. 6 gr. od. 1 thl. 7½ sgr.

Alt, D. J. C. W., Predigten. gr. 8. (9 B.) Halle, Kümmel. geh. 12 gr. od. 15 sgr.

Altar der Musen. Für das Wohl einer Familie aufgestellt von einigen Freunden. Herausgeg. von F. C. Groß. 8. (10½ B.) Nordhausen, Köhne 16 gr. od. 20 sgr.

‡ Ammon, D. Chr. Fr. v., die unveränderte Einheit der evangelischen Kirche. Eine Zeitschrift. 2r Bd. 2s Heft. 8. (7 B.) Dresden, Hilscher 12 gr. od. 15 sgr.

— — Predigten zur Beförderung christlicher Erbauung an allen Sonntagen und Festen des Jahres. 1r Bd. gr. 8. (25 B.) Ebend. 1 thl. 12 gr. od. 1 thl. 15 sgr.

‡ — — Handbuch der christlichen Sittenlehre. 3r Bd. 1ste Abtheil. gr. 8. (15 B.) Leipzig 1829, G. J. Göschen 1⅓ thl.

— Dr. Fr. A. v., Brunnendiätetik, oder Anweisung zum zweckmässigen Gebrauche der natürlichen u. künstlichen Gesundbrunnen u. Mineralbäder. 2te verb. Aufl. gr. 12. (12½ B.) Dresden, Hilscher. Velinp. geh. 20 gr. od. 25 sgr.

Amor Capnophilus, Carmen nuper repertum nunc commentario philologico, aesthetico, ethico illustr. edid. Palladius Philocharis. 16. (12 B. u. 1 Kupfer.) Vindobonae 1829, (Schrämbl; Leipzig, Liebeskind.) geh. 16 gr. od. 20 sgr.

Andachts- und Erbauungsbuch für die Mitglieder der löbl. Brüderschaft zur Todesangst Jesu, und zu den Seelenschmerzen seiner betrübtesten Mutter Maria; dann auch zum Gebrauche als geistl. Lese-, Betrachtungs- u. Andachts-Buch für jeden eifrigen Christen ꝛc. 2te Aufl. Für das Bisthum Ermland. 8. (11 B.) Danzig, Wedel 1826. (Leipz., Rein) n. 5 gr. od. 6¼ sgr.

‡ Anecdota Graeca. E codd. Mss. Bibl. Reg. Parisin. descripsit L. Bachmannus. Vol. II. (Opuscula grammatica.) 8 maj. (30½ B.) Lipsiae, libr. Hinrichs. Als rest. — Beide Bände kosten auf Engl. Postp. 7 thl. 12 gr. od. 7 thl. 15 sgr. Franz. Druckp. 5 thl. 12 gr. od. 5 thl. 15 sgr.

Anfangsgründe der lateinischen Sprache zum Gebrauch für Bürgerschulen. 8. (7½ B.) Straßb. 1827. (Danzig, Gerhard) ¼ thl.

Analekten für Erd- und Himmels-Kunde. Herausgeg. von Dr. Fr. v. P. Gruithuisen. 1s Heft. gr. 8. (5 B.) München, Palm 12 gr. od. 15 sgr.

Anleitung für Unteroffiziere (vorzüglich der Infanterie), zur Erkennung und zweckmäß. Ausübung ihrer Berufspflichten. gr. 12. (3 B.) Berlin, Herbig. geh. 6 gr. od. 7½ sgr.

‡ Annalen für die gesammte Heilkunde, unter der Redaction der Mitglieder der Großherzogl. Badischen Sanitäts-Commission. — 3r Jahrg. 2s Heft. gr. 8. (10¾ B.) Karlsruhe, Müller n. 1 thl.

‡ — Heidelberg. klinische, 4r Bd., *vide* Jahrbücher.

Annegarn, J., Gebetbuch für die kathol. Schuljugend. 8. (16 B.) Münster, Theissing 6 gr. od. 7½ sgr.

‡ —— Weltgeschichte für die kathol. Jugend. 4s Bdchn. Von d. Völkerwand. bis auf Rudolph v. Habsburg. 8. (20½ B.) Ebend. ⅓ thl.

Ansichten über den Landhandel nach Asien, durch Russland. 8. (9 B.) Berlin, Duncker u. Humblot. geh. 14 gr. od. 17½ sgr.

Anweisung, deutliche, zur leichten Erlernung der unterhaltendsten und überraschendsten Kartenkunststücke. Mit 18 Abbild. 2te Aufl. 8. (4½ B.) Quedlinburg, Basse. geh. 8 gr. od. 10 sgr.

Aphorismen zu der Schrift von Hrn. Prof. Fr. Thiersch, über gelehrte Schulen mit besond. Rücksicht auf Baiern. 8. (6 B.) Frankfurt, Reinherz 8 gr. od. 10 sgr.

Apollonius von Perga, des, zwei Bücher vom Raumschnitt. Ein Versuch in der alten Geometrie von A. Richter. Mit 9 Steintaf. 8. (7½ B.) Halberstadt, Brüggemann 12 gr. od. 15 sgr.

—— die Bücher des, de sectione determinata analytisch bearb. und durch einen Anhang von vielen Aufgaben ähnlicher Art vermehrt von M. G. Grabow. Mit 6 Steindrucktaf. in Fol. Lexicon-8. (5½ B.) Frankfurt, Reinherz 1 thl.

Apollonii Rhodii Argonautica. Ad fidem libror. manuscr. et editionum antiquarum recensuit, integram lect. variet. et annotat. adjecit, scholia aucta et emendata indicesque locupletiss. addidit A. Wellauer. II Vol. 8 maj. (39¼ B.) Lipsiae, Teubner 3 thl.

‡ Apotheker-Taxe für das Königr. Hannover, die Preise von Ostern bis Michaelis 1828 und von Michaelis bis Ostern 1829 enthaltend. gr. 8. (à 3 B.) Hannover, Hahn'sche Hof-Buchh. geh. à 4 gr. od. 5 sgr.

Apparatus criticus ad Aristophanem. Digessit et lect. cod. ab J. Bekkero noviss. collator. auxit Dr. C. Passow. Vol. III. — Etiam s. titulo: Passow, Adnotatio critica in Aristophanis Nubes. 12 maj. (5⅓ B.) Lipsiae, Teubner. geh. 10 gr. od. 12½ sgr. — Engl. Pap. 16 gr. od. 20 sgr.

Vol. I. u. II. sind noch nicht erschienen.

Archäologie und Kunst. Im Verein mit mehrern Freunden des Alterthums im Inlande und Auslande in freien Heften herausgeg. von C. A. Böttiger. 1r Bd. 1s Stück. Mit 4 Bildtafeln. gr. 8. (16¼ B.) Breslau, Max u. Komp. geh. 1⅓ thl.

‡ Archiv für Bergbau und Hüttenwesen. Herausgeg. von D. C. J. B. Karsten. 17r Bd. 2s Heft. Mit 3 Kupfertaf. 8. (14 B.) Berlin, Reimer 1 thl. 12 gr. od. 1 thl. 15 sgr.

‡ — neues, des Criminalrechts. Herausgeg. von Chr. G. Konopak, C. J. A. Mittermaier und D. C. Frz. Roßhirt. 10r Bd. 2s Stück. 8. (12 B.) Halle, Hemmerde u. S. geh. ½ thl.

‡ — der Forst- und Jagd-Gesetzgebung der deutschen und anderer Staaten. Herausgeg. von C. P. Laurop. 1r Bd. 2s Heft. gr. 8. (11 B.) Freiburg, Fr. Wagner 22 gr. od. 27½ sgr.

‡ — für Bayreuthische Geschichte und Alterthumskunde. Herausgeg. vom Bürgerm. E. C. Hagen und Pfarrer Th. Dorfmüller. 1r Bd. 1s Heft. Mit 2 Steindrtaf. gr. 8. (10½ B.) Bayreuth, (Grau in Comm.) 1 thl.

Archiv für Schweizerische Geschichte und Landeskunde. Herausgeg. auf Veranstaltung der vaterländ.-histor. Gesellschaft in Zürich, von H. Escher und J. J. Hottinger. 1r Bd. 3 Hefte. gr. 8. (1s Heft 9¾ B. rest 2s, 3s.) Zürich 1827, Orell Füßli u. Comp. 2 thl. 9 gr. od. 2 thl. 11¼ sgr.

— für neuere Kriegs- und Armee-Geschichte. (Fortsetzung des militair. Taschenbuchs.) 1r Bd. 1s Heft. gr. 8. (6½ B.) Leipzig, Baumgärtner 12 gr. od. 15 sgr.

‡ — der Naturgeschichte, oder Sammlung belehrender Abbildungen aus dem Thierreiche nebst vollständ. Erläuterungen; zur Belebung des Sinnes für die Freuden der Natur. 1r Bd. 3s Heft. Mit 8 Steindrtaf. oder 40 Abbild. in gr. Fol. — 4. (5½ B.) Naumburg, Wild ⅝ thl. — Illum. n. 1⅓ thl.

Ariosto's, Lud., Leben, nebst krit. Bemerkungen über seine Schriften. Mit d. Bildn. Ariost's nach Raphael Morghen. gr. 12. (1½ B.) München, Michaelis. geh. 8 gr. od. 10 sgr.

Aristophanis Comoediae cur. Bothe, *vide* Poetae.

Arnds, des sel. Joh., Erinnerungspunkte vor Lesung der heil. Schrift, Ankunft, Leben und sel. Absterben und doppeltes Testament. Aus dessen Sechs Büchern vom wahren Christenthum unveränd. abgedr. 8. (2 B.) Halle, Waisenh.-Buchh. 1½ gr. od. 2 sgr.

Arndt, E. M., Christliches und Türkisches. 8. (22½ B.) Stuttgart, Franckh. geh. 1 thl. 21 gr. od. 1 thl. 26¼ sgr.

Arnold, A., die Hauptbegebenheiten der Weltgeschichte und der Geschichte des preußischen Staates, nach der Zeitfolge und nach Zeiträumen zusammengestellt. Ein Leitfaden bei dem ersten Unterrichte ꝛc. gr. 4. (2½ B.) Gotha, Ettinger 4 gr. od. 5 sgr.

‡ Arten, neue, von Pelargonien deutschen Ursprunges, Als Beytrag zu Rob. Sweet's Geraneaceen. Nebst wissenschaftl. Erläuterungen u. vollständ. Anleitung zur Cultur derselben, mit Abbildungen, die sämmtlich nach lebenden Originalien gefertigt worden. Text von L. Trattinnick. No. XXX — XXXIV. jede mit 4 fein illum. Kupfertaf. und sovielen Blättern Text. kl. Fol. Wien, Schaumburg u. Comp. geh. à n. 22 gr. od. 27½ sgr.

Ein Cultur-Calender von Jan. — Decbr. ist beigegeben. — No. I bis XXIX sind zu gleichem Preise jetzt auch von Schaumburg u. Comp. zu beziehen.

Assegond, Alb., Taschenbuch für Seebad-Reisende. A. d. Franz. 8. (11½ B.) Hildburgh., Kesselring'sche Hofbuchh. geh. 1 thl.

Auch etwas über die Kirchengüter und über die Verhältnisse geistlicher Personen und Sachen im Staate überhaupt und in der Schweizer. Eidgenossenschaft insbesondere. Gegen Geiger und Görres. gr. 8. (3 B.) Zürich, Geßner. geh. 6 gr. od. 7½ sgr.

‡ Auctores classici Latini, ad opt. libror. fidem editi cum variar. lect. delectu. Cur. Dr. C. Zell. Sect. I. Vol. IV. — Etiam sub titulo: Phaedri fabulae Aesopiae. Cum nondum vulgatis Desbillonii notis cur. Zell. 8. (10½ B.) Stuttgart., Hoffmann. Velinp. geh. Subscr.-Pr. 9 gr. od. 11⅓ sgr.

— — iidem, Vol. V — VII.: C. Julii Caesaris commentarii de bello Gallico et civili. Acced. libri de bello Alexandrino,

Africano et Hispaniensi. Cur. Dr. A. Baumstark. III Tomi. 8. (40½ B.) Stuttg., Hoffmann. Velinp. geh. 1thl. 3gr. od. 1thl. 3⅓sgr.

Auctores etc Vol. VIII.: Cornelii Nepotis quae exstant. Edid. F. S. Feldbausch. 8. (10½ B.) Ibid. Velinp. geh. 9gr. od. 11¼sgr.

Aufgaben, 600, aus der deutschen Sprach- u. Rechtschreib-Lehre, zur Selbstbeschäftigung der Schüler in Volksschulen. 4te stark verm. u. verb. Aufl. 8. (10½ B.) Würzb., Etlinger. geh. ⅓ thl.

Aufschlager, J. Fr., Beschreibung des Elsasses, vide Taschenbuch,

Augusti, D. J. Chr. W., Denkwürdigkeiten aus der christlichen Archäologie mit beständ. Rücksicht auf die gegenwärt. Bedürfnisse der christl. Kirche. 9r Bd. — Auch u. d. Titel: Die heiligen Handlungen der Christen; archäologisch dargestellt. 6r Bd. Buße, Ehe, Ordination. Letzte Oelung und Todten-Amt. gr. 8. (37¼ B.) Leipzig, Dyk 2 thl. 8 gr. od. 2 thl. 10 sgr.

(Aurbacher, L.,) kleines deutsches Wörterbuch, vide Wörterbuch.

Aurora. Taschenbuch für das Jahr 1829. Herausgeg. von J. G. Seidl. 6r Jahrg. Mit 7 Kupfern (wovon 6 zu: Zwei Nächte zu Valladolid, von v. Zedlitz, und: Das Leben ein Traum. Nach Calderon von West.) 12 (11 B.) Wien. (Leipzig, Liebeskind.) Geb. mit Goldschnitt n. 1 thl. 16 gr. od. 1 thl. 20 sgr.

Aurora, Zeitschrift aus Bayern. 1r Jahrg. 1828. July — Dec. 6 Hefte. gr. 4. München, Weber in Comm. n. 1½ thl.

Aus dem Nachlasse der Fürstin Luise zu Wied. Ihren Verehrern gewidmet. (Gedichte.) gr. 8. (14½ B., das Bildniß der Fürstin, 1 Vign. u. 2 Steindr. auf dem Umschlag.) Frankfurt, Andreä. Velinp. br. 1 thl. 6 gr. od. 1 thl. 7½ sgr.

Auswahl moralischer und lehrreicher Erzählungen für die Jugend. Aus den Schriften von Chr. Schmid, J. Glatz u. a. berühmten Jugend-Schriftstellern. 2te verm. u. verb. Aufl. Mit 1 Kupfer. 8. (16½ B.) Luzern, Anich. (Leipzig, Schmidt) n. ⅔ thl.

— aus Paul Gerhardts Liedern. Nebst einigen Nachrichten von seinem Leben. 2te verm. u. verb. Ausg. 8. (16½ B.) Bremen, Heyse. geh. 9 gr. od. 11¼ sgr.

Baader, D. K. Al., Lebens-Weisheit und Lebens-Regeln zur Weckung moral. Grundsätze u. religiösen Sinnes, und Erlangung einer richtigen Ansicht des Menschenlebens. Neue wohlf. Ausg. 2 Abthl. 8. (31 B.) Nürnberg, Stein. geh. ⅝ thl.

Bach, J. D., zweiter Cursus der Gesanglehre. Nachfolge des kleinen Gesang-Katechismus. qu. gr. 8. (10 B.) Berlin, Reimer. geh. 20 gr. od. 25 sgr.

Baczko, L. v., Christian Redlich, der Freund jedes Nützlichen und Guten. Ein Volksbuch. 8. (9 B.) Berlin, Büreau für Literatur u. Kunst. geb. 6 gr. od. 7½ sgr.

Bäder, die, am Ostseestrande. Geschildert in malerischen Briefen einer Dame an eine Freundin. 8. (8 B.) Leipzig, Kummer. geh. 12 gr. od. 15 sgr.

Baggesen, C., Vorbereitungs-Predigt auf das Reformationsfest. Und: Jubel-Predigt zur Reformationsfeyer der Berner Kirche, gehalten 1828. gr. 8. (2½ B.) Bern, Burgdorfer (Leipzig, Schmidt.) geh. n. 6 gr. od. 7½ sgr.

Baehr, Dr. J. Chr. F., Geschichte der Römischen Literatur. gr. 8. (39 B.) Carlsruhe, Müller 2 thl. 15 gr. od. 2 thl. 18¾ sgr.

Bailly, Abriß der Astronomie, vide Taschen-Encyklopädie.

ǂ Bakker, Prof. G., de natura hominis liber elementarius. Pars II. (Tom. I.) Functiones complectitur, ad vitam sensiferam referri solitas. 8. maj. (10½ B.) Groningae, van Boekeren 1827. (Lipsiae, Barth.) br. 1 thl.

Auch Pars I. ist von Barth zu beziehen.

Bardin, D., der französische Parfümeur. Oder: Anweisung zur Verfertigung der vorzügl. u. gangbarsten französ. Parfümerien. 2te Ausg. 16. (9 B.) Berlin 1829, Logier. geh. 12 gr. od. 15 sgr.

Barkhausen, Dr. G., Beobachtungen über den Säuferwahnsinn, oder das Delirium tremens. gr. 8. (16 B.) Bremen, Heyse. Velinp. 1 thl. 8 gr. od. 1 thl. 10 sgr.

Bartels, Prof. D., über Bewegung im Pflanzen- u. Thierreiche, vide Schriften der naturf. Gesellschaft zu Marburg.

Barth, M. C. G., süddeutsche Originalien, Bengel. Oetinger, Flattich. In Fragmenten gezeichnet von ihnen selbst. 8. (5 B.) Stuttgart, Löflund u. Sohn. geh. 6 gr. od. 7½ sgr.

— Ministerial-R. C. K., Hertha, und über die Religion der Weltmutter im alten Teutschland. gr. 8. (17½ B.) Augsburg, Wolff 1 thl.

Barthelemy, J. J., Reise des jungen Anacharsis durch Griechenland, in der Mitte des vierten Jahrhunderts vor der christl. Zeitrechnung. Aus d. Franz. vom Prof. Chr. A. Fischer. 1s Bdchen. gr. 12. (10 B.) Mainz, Kupferberg. Subscr.-Pr. 10 gr. od. 12½ sgr.

Nach Erscheinung des 3ten Bdchens ist der Ladenpreis 14 gr. od. 17½ sgr. pro Bdchen.

Bauer, D. A., Anmerkungen zu dem Entwurfe eines Strafgesetzbuches für das Königreich Hannover. 2r Thl. gr. 8. (24½ B.) Göttingen, Vandenhoeck u. R. 1 thl. 12 gr. od. 1 thl. 15 sgr.

Der 1ste Thl.: Entwurf ꝛc. 1826, kostet 2 thl. 20 gr. od. 2 thl. 25 sgr.

— Fr., Handbuch der schriftlichen Geschäftsführung für das gemeine Leben. Durch ausführliche Formulare erläutert. 4te, mit neuen Formularen verm. Aufl. 8. (14 B.) Quedlinb., Basse ⅔ thl.

— Pfarrer Fr., Auszug aus den hinterlassenen Werken Friedrich des II., mit Bemerkungen. 8. (4 B.) Dilingen 1827. (Augsburg, Kranzfelder) 3 gr. od. 3¼ sgr.

ǂ — D. H., vollständige Grammatik der neuhochdeutschen Sprache. 2r Bd. gr. 8. (43 B.) Berlin, Reimer 2½ thl.

(Baumann), Darstellung der Verträge über das menschl. Leben, vide Darstellung.

Baumann, J. J. V., über Vermögensaufnahmen, Theilungen und Verweisungen auf dem Lande. Mit Beziehung der im prakt. Geschäftsleben vorkomm. Gegenstände, und der Anwendung des Großherzogl. Badischen Landrechts auf solche. Nebst neu und vollständig eingericht. Fahrniß-Register. 8. (16½ B.) Freiburg, Herder. geh. 20 gr. od. 25 sgr.

Baumgarten, J. C. F., Bibelstellen und Liederverse über die vorzügl. Lehren der geistl. Religion zum Auswendiglernen

für Kinder, erklärt durch kurze Katechisationen und Umschreibungen. 2 Thle. 2te, gänzlich umgearb., Ausg. 8. (21½ B.) Leipzig 1829, Lauffer 1 thl.

(Baumgarten, J. C. F.,) Handwörterbuch für Volksschullehrer, vide Handwörterbuch.

— — Lehr- u. Uebungsbuch für Diejenigen, welche sich selbst, ohne Lehrer, im Rechtschreiben (in der Orthographie) unterrichten und üben wollen. 8. (8 B.) Leipzig, Barth 9 gr. od. 11¼ sgr.

Baumgarten-Crusius, D. L. F. O., Grundzüge der bibl. Theologie. gr. 8. (29¾ B.) Jena, Frommann 1 thl. 21 gr. od. 1 thl. 26¾ sgr.

Baumstark, Dr. A., de curatoribus emporii et nautodicis apud Athenienses Disputatio. 8 maj. (5 B.) Friburgi. (Francfort, Varrentrapp.) geh. 12 gr. od. 15 sgr.

‡Baur, S., homilet. Bearbeitung aller Sonn-, Fest- u. Feiertäglichen Episteln für den Kanzelgebrauch. 2r Bd. 4s—6s Heft. gr. 8. (30 B.) Leipzig, G. Fleischer 1 thl. 6 gr. od. 1 thl. 7½ sgr.

‡— — homilet. Bearbeitung aller Sonn-, Fest- und Feiertäglichen Evangelien für den Kanzelgebrauch. 4r Bd. in 3 Abthl. gr. 8. (51½ B.) Ebend. 2 thl.

— — Materialien zu extemporirbaren Kanzel-Vorträgen, besonders an Wochentagen, bei der Bußtags-Feier, und bei Beerdigungen. 1r Bd. 8. (36 B.) Heilbronn, Drechsler 1⅔ thl.

†— — Repertorium für alle Amtsverrichtungen eines Predigers. 4r Bd. — Auch u. d. Titel: Homilet. Handbuch für alle christl. Festtage des ganzen Jahres. 1r Bd. 2te, verb. u. verm. Aufl. gr. 8. (39 B.) Halle, Hemmerde u. S. 2 thl.

Bayssière, Sattler-Meister P., Brief an meine Kinder, über meine Bekehrung zur wahren christl. Religion, und die Beweggründe, die mich veranlaßten, von der Römischen Kirche, in der ich geboren ward, zu der protestantischen überzugehen, in der ich zu sterben verlange und wünsche. Aus d. Franz. gr. 8. (3¼ B.) Leipzig, Glück. geh. 6 gr. od. 7½ sgr.

Beatson, Al., neuerfundenes Ackerbausystem ohne Dünger, Pflug und Brache. Uebersetzt und mit Anmerk. versehen vom Pfarrer G. H. Haumann. Mit 3 Steintaf. gr. 8. (7 B.) Ilmenau, Voigt 12 gr. od. 15 sgr.

Beaumont, M., Abhandlung über die Brüche. Nebst einer neuen Methode, alle Arten von Brüchen, besonders aber die am häufigst vorkommenden, sie mögen alt oder neu seyn, sicher und ohne Operation gründlich zu heilen. Nach d. Franz. bearb. von Dr. J. C. Fleck. 8. (9 B.) Ebend. ½ thl.

Bechstein's Forstinsectologie, vide Forst- u. Jagdwissenschaft.

Beck, Dr. Fr. Ad., latein. Chrestomathie aus Plinius' Naturgeschichte, *vide* Chrestomathie.

— — Grundriß der Naturlehre. Für Gymnasien, höhere Bürger- u. Realschulen. 8. (4 B.) Essen, Bädeker 4 gr. od. 5 sgr.

— Prof. J. R. Guil., Auctarium lexici Latino-Graeci manualis ex optimis scriptoribus graecis collectum. 8. (4 B.) Lipsiae, libr. Hinrichs 6 gr. od. 7½ sgr.

Das Lexicon selbst mit Auctarium kostet 1 thl. 4 gr. od. 1 thl. 5 sgr.

Becker, Joh., Flora der Gegend um Frankfurt am Main.

1ste u. 2te Abtheil. Phanerogamie. Cryptogamie. gr. 8. (87 B. inclus. 1 Tab.) Frankfurt, Reinherz 7 thl.

Becker, K. Fr., Weltgeschichte. 6te Ausgabe, neu bearb. von J. W. Loebell. Mit den Fortsetzungen von J. G. Woltmann u. K. A. Wenzel. 14 Thle. 8. (1r — 3r Thl. 99½ B. rest 4r — 14r.) Berlin, Duncker u. H. Subscr.-Pr. weiß Druckp. n. 12½ thl.

— — dasselbe Werk, Ausgabe auf feinem Median n. 16⅔ thl.

‡ — W. G., Taschenbuch zum geselligen Vergnügen. Herausgeg. von Fr. Kind. Auf das J. 1829. Mit 9 Kupfern u. 1 Vign. 16. (27½ B.) Leipz., Hartmann. Geb. mit Goldschnitt n. 2¼ thl.

(Beczicżka), histor. u. topogr. Darstellung von Lilienfeld (Sanct Pölten 1r Bd.), vide Darstellung.

Begemann, Fr., Blumen von der Saale. Episches und Lyrisches. 8. (9 B.) Jena, Bran in Comm. geh. 15 gr. od. 18¾ sgr.

‡ Behr, D. W. J., Anforderungen an Bayerns Landtag im Jahre 18$\frac{27}{28}$, und unpartheyische wissenschaftl. Beurtheilung seiner Verhandlungen. 3s Bdchen. gr. 8. (6½ B.) Würzburg, Strecker. geh. 9 gr. od. 11¼ sgr.

Behrendt, Lehrer J. J., Sammlung ein-, zwei-, drei- u. vierstimm. Kirchen- und Schullieder, Motetten, Intonationen, Choräle, Liturgien, Chöre, Meß-, Vesper- u. a. geistlicher Lieder auf alle Festtage im Jahre, mit deutschem, poln. u. latein. Texte von verschied. vorzügl. Componisten, zunächst für Volksschulen u. Seminarien gesammelt, nach Ziffern u. Noten eingerichtet und in 2 Theilen herausgeg. gr. 4. (59 B. u. 1 Vign.) Glogau, Heymann. Schreibp. 2thl. 18gr. od. 2thl. 22½ sgr.

‡ Beiträge, monatliche, zur Geschichte dramatischer Kunst und Literatur. Herausgeg. von K. v. Holtei. 8s u. 9s Heft. (III. 2. 3.) Mai u. Juni. 8. (10 B.) Berlin, Haude u. Spener à n. 12 gr, od. 15 sgr.

Die Fortsetzung wird in zwanglosen Heften erscheinen.

‡ — zur Gesetzgebung und pract. Jurisprudenz, mit besond. Rücksicht auf Bayern. Herausgeg. von Fr. A. Frhr. v. Zu-Rhein. 2r Bd. 1s Heft. gr. 8. (9½ B.) Würzburg, Strecker ⅔ thl.

Beiwagen zum Preuß. Nationalkalender, vide National-Kal.

(Belehrung über Einrichtung der Orgel und ihre Behandlung), vide Choralbuch, von Kocher, Silcher u. Frech.

Beleuchtung des Kampfes über Handelsfreiheit und Verbotsystem in den Niederlanden, gegründet auf eine Darstellung des Getreidehandels und der allgemeinen Handelsverhältnisse. gr. 8. (17½ B.) Amsterdam. (Lingen, Jülicher; Leipzig, W. Vogel.) br. 1 thl. 20 gr. od. 1 thl. 25 sgr.

— kurze, der Nachrichten und Betrachtungen über die ungarische Nazionalsynode (der römisch-kathol. Kirche) vom Jahre 1822. gr. 8. (15½ B.) Leipzig, Hartmann 1 thl.

Bellarmin, Kardinal R., die Schöpfungsfeier. Erhebung des Geistes zu Gott, in Betrachtung seiner Geschöpfe. Poetisch übersetzt in 15 Gesängen, mit Geschichtsbetrachtungen von H. A. Häffels. 1r Bd. 1r Thl. 8. (10 B.) Würzburg, Stahel. geh. n. 14 gr. od. 17½ sgr.

— — dasselbe mit dem latein. Text. 8. (12½ B.) Ebend. geh. n. ⅔ thl.

Belliol d. Sohn, D., neue Methode, die Flechten gründlich zu heilen. Aus d. Franz. von D. F. A. Wiese. gr. 8. (4½ B.) Leipzig, Baumgärtner. geh. 9 gr. od. 11¼ sgr.

Bemerkungen, praktische, über die Schrift: Preußische Städte-Ordnung, von Hrn. Prof. v. Raumer, und über die Beleuchtung dieser Schrift, von Hrn. Geh. O. R. R. Streckfuß. gr. 8. (3 B.) Mannheim, Löffler in Comm. geh. 5 gr. od. 6¾ sgr.

— praktische, über die Zucht, Wartung u. Krankheiten der Pferde, des Rindviehes, der Schaafe, Ziegen, Schweine, des Federviehes, der Fische, Bienen u. Seidenwürmer. 2te, von einem Praktiker verb. u. verm. Aufl. gr. 12. (8 B.) Leipzig, Baumgärtner. geh. 12 gr. od. 15 sgr.

Bender, D. J. H., Grundsätze des deutschen Handlungs-Rechts, nach den besten Hülfsmitteln und vorzügl. Gesetzen älterer u. neuerer Zeit ausführlich bearbeitet. 2r Bd. — Auch u. d. Titel: Grundsätze des deutschen Wechselrechts, mit steter Berücksicht. der Gesetzgebung u. Wissenschaft des Auslandes. Für Juristen und Kaufleute. 2 Abtheil. 8. (78 B. u. 6 B. Tab.) Darmstadt, Heyer 3 thl. 20 gr. od. 3 thl. 25 sgr.

Der 1ste Bd.: Grundsätze des engeren Handl.-Rechts. 1824, kostet 1⅔ thl.

Beobachtungen und Bemerkungen aus der Geburtshülfe und gerichtl. Medicin, nebst fortlauf. Nachrichten über die Ereignisse in der Kön. Entbindungsanstalt in Göttingen. Herausgeg. von Dr. L. Mende. 5s Bdchen. — Auch u. d. Titel: Zeitschrift für die Geburtshülfe etc. 2s Bdchen. gr. 8. (19 B.) Göttingen, Dieterich 1 thl. 8 gr. od. 1 thl. 10 sgr.

Berends, D. C. A. W., Vorlesungen über prakt. Arzneiwissenschaft, herausgeg. von D. K. Sundelin. 4r Bd. Akute Exantheme, Rheumatismus, Katarrh, Gicht, Ruhr, Gallenruhr, Blutflüsse. gr. 8. (32 B.) Berlin, Th. Enslin 2 thl. 14 gr. od. 2 thl. 17½ sgr.

—— dasselbe Werk 5r Bd.: Die Gelbsucht, Wassersucht, Windgeschwulst, der Skorbut, die Fleckenkrankheit, Skrofelkrankheit, Rhachis, Syphilis und Wurmkrankheit. gr. 8. (21½ B.) Ebend. 1 thl. 18 gr. od. 1 thl. 22½ sgr.

Bergk, D., guter Rath eines Vaters an seine Kinder. Eine Mitgabe durchs Leben. 8. (8 B.) Leipz., Verf. geh. 12 gr. od. 15 sgr.

Berg-Ordnung für Neuspanien, welche in allen Theilen der vormal. Königl. Spanischen Besitzungen Amerika's noch kraftbeständig ist. Aus d. Span. von D. J. Nöggerath und D. J. P. Pauls. gr. 8. (12 B.) Bonn, Weber n. 1⅓ thl.

Bericht der theologischen Fakultät zu Leipzig. Erstattet zur höchsten Behörde in Bezug auf des Prof. Krug Schrift: „Was sollten jetzt die protestant. Katholiken in Deutschland thun?" Mit einigen Bemerkungen. 8. (1½ B.) Altenburg, Schnuphase. geh. 3 gr. od. 3⅜ sgr.

Berlin, das belobte, ein Seiten- u. Gegenstück zu dem verkehrten, vertheidigten, verdolmetschten u. modernen Berlin, deren Verfassern, und namentlich Hrn. O. v. Deppen gewidmet von Ludwig L—r. 16. (2 B.) Berlin, Bethge. geh. 4 gr. od. 5 sgr.

Berndt, J. Ch. G., Postwegweiser für die kön. preuß. Provinz

Schleſien. Nach den beſten Hülfsmitteln bearb. Mit 1 Poſtkarte. gr. 8. (4½ B.) Breslau, Grüſon u. Comp. br. n. ⅔ thl.

‡ Bernoulli, Prof. C., Schweizer. Archiv für Statiſtik und Nationalökonomie. 2s Bdchen. gr. 8. (10½ B.) Baſel, Neukirch. geh. n. 1 thl. 4 gr. od. 1 thl. 5 ſgr.

Hieraus iſt beſonders abgedruckt:

— — Unterſuchungen über die angebl. Nachtheile des zunehmenden Fabrik- u. Maſchinenweſens, nebſt Betrachtungen über die Zerrüttung der oberrhein. Induſtrie, Anfangs 1828. gr. 8. (6 B.) Ebend. geh. 16 gr. od. 20 ſgr.

‡ Bertuch's Bilderbuch für Kinder, mit deutſchem und franz. Texte. No. 216, 17. Jede mit 5 illum. Kupfertaf. gr. 4. (2½ B. Text.) Weimar, Ind.-Compt. geh. à n. 16 gr. od. 20 sgr. — Schwarz à n. 8 gr. od. 10 sgr.

— — Ausführlicher (deutſcher) Text hierzu. Ein Commentar für Aeltern u. Lehrer. No. 216, 17. gr. 8. (4¾ B.) Ebend. geh. à n. ⅙ thl.

‡ Berzelius, J. Jac., Lehrbuch der Chemie. Aus d. Schwed. von F. Wöhler. 3r Bd. 2te Abtheil. gr. 8. (39 B.) Dresden u. Leipzig, Arnold 3 thl. 6 gr. od. 3 thl. 7½ sgr.

— — die Anwendung des Löthrohrs in der Chemie und Mineralogie. 2te (verbeſſerte) Aufl. gr. 8. (19 B. u. 4 Kupfertaf. in Fol.) Nürnberg, Schrag 3 thl.

Beſchreibung der Kaiſerſtadt Conſtantinopel, ihrer Umgebungen, der Sitten und Gebräuche daſelbſt. Mit 1 Anſicht der Stadt, 1 Bildn. Sultan Mahmud II., 1 Karte der europ. Türkey u. 1 lithogr. Copie eines türk. Firmans. Aus zuverläſſ. Quellen. gr. 8. (3½ B.) Darmſtadt. (Frankf., Guilhaumann.) geh. ⅔ thl.

‡ — unterrichtende, der neuen Mainzer Geſundheits- und Erſparungs-Oefen. — Supplement zur Erläuterung der Stellen S. 16, 45, 46 im Werke ſelbſt. Unter fortlauf. Seitenzahl mit dem Werke, um demſelben angefügt zu werden. gr. 4. (2 B. u. 1 Steintaf.) Mainz, Stenz 4 gr. od. 5 ſgr.

— der Türkiſchen Stadt Schumla, der Dardanellen und des Kanals von Conſtantinopel. Mit 1 Plan von Schumla, 2 Abbild. u. 1 Kärtchen. (Aus d. Karlsruher Unterhaltungs-Blatte abgedr.) gr. 8. (1¼ B.) Karlsr. Müller. geh. 9 gr. od. 11¼ ſgr.

Betrachtungen und Gebethe für Verbrecher, die ihr Urtheil erwarten, ſamt e. Anhange für Zuchthausgefangene. Ein Handbuch für Strafanſtalten. Herausgeg. von der Asketiſchen Geſellſchaft. 3te völlig umgearb. u. ſtark verm. Aufl. gr. 8. (33 B.) Zürich, Orell 1 thl. 8 gr. od. 1 thl. 10 ſgr.

Bevan, D. E., die Honigbiene; ihre Naturgeſchichte, Phyſiologie und Behandlung. Aus d. Engl. Mit 1 Steindrtaf. u. 1 Vign. 8. (24½ B.) Stuttgart, Löflund u. Sohn 1 thl.

Beweis, daß die: Rein mathemat. Auflöſung der Aufgabe: jeden geradlinigen Winkel in drei gleiche Theile zu theilen, von J. L. Koppers, nicht gelungen ſei, von einem Freunde der Mathematik. (J. Nieſert.) 8. (1 B.) Münſter. (Leipzig, Central-Compt.) 2 gr. od. 2½ ſgr.

Beyträge zum pract. Unterricht im Felde für die Officiere der Oeſterreichiſchen Armee. 2 Bde. Mit 43 in Kupfer

gestoch. u. color. Plänen. gr. 8. (40½ B.) Wien 1825. (Heubner in Comm.) br. n. 7 thl. 4 gr. od. 7 thl. 5 sgr.

Beyträge zum Leben J. L. Burckhardts, vide Neujahrsblatt.

Bezout's Lehrbuch der Arithmetik, Geometrie und ebenen Trigonometrie. Bearb. von Fr. v. Kaußler. Mit 6 Steinabdr. 2te Ausg. gr. 8. (27 B.) Stuttgart, Hoffmann. geh. 1½ thl.

Biblia hebraica manualia ad praestantiores edit. accurata. Cura et studio Joh. Simonis. Acced. analysis et explicatio variantium lect., quas Kthibh et Kri vocant. — Interpret. Epicriseon Masorethicar. singulis libris bibl. subject. — Explicatio notarum marginalium textui s. hinc inde additarum. — Vocabular. omnium vocum vet. testam. hebr. et chaldaicar. denuo emend. editum. Edit. IV. emend. 8 maj. (84½ B.) Halae, Orphanotrophei 4½ thl. — Schreibp. 5 thl. 12 gr. od. 5 thl. 15 sgr. — Velinp. 8 thl.

‡ Bibliotheca critica nova. Edentibus J. Bake, J. Geel, H. A. Hamaker, P. HofmanPeerlkamp. Vol. IV. 8 maj. (28 B.) Lugd. Batav., Luchtmans. (Lipsiae, libr. Weidmann; auch Weigel) n. 3 thl. 4 gr. od. 3 thl. 5 sgr.

‡ — Graeca viror. doct. opera et commentariis in usum scholar. instructa, cur. Fr. Jacobs et V. Chr. Fr. Rost. — B. Scriptorum orat. pedestris Vol. XV. Sect. I. — Et. s. titulo: Demosthenis Orationes selectae, ab Prof. J. H. Bremi. Sect. I. 8 maj. (21 B.) Gothae 1829, Hennings 1 thl. 4 gr. od. 1 thl. 5 sgr. — Postp. 1½ thl. — Velinp. 1¾ thl.

‡ — nova scriptorum Latinorum, ad optimas edit. recensita, lectissimis enodat. annotata. Edidit C. L. F. Panckoucke. (Vol. II. Caii Velleii Paterculi historiae Romae. — L. Annaei Flori epitome rerum romanarum.) Lexicon-8. (19 B.) Paris, Panckoucke. (Lips., Barth.) geglätt. Velinp. br. n. 1¼ thl.

‡ — sacra patrum ecclesiae Graecorum. Pars II. — Etiam s. titulo: Philonis Judaei Opera omnia. Textus editus ad fidem opt. edit. (cur. Mag. C. E. Richter.) Vol. II—IV. 12 maj. (43 B.) Lipsiae, Schwickert. geh. 2⅓ thl.

‡ Bibliothek, neue, für die Chirurgie und Ophthalmologie, herausgeg. von Hofr. C. J. M. Langenbeck. 4r Bd. 4s Stück. 8. (12 B.) Hannover, Hahn. geh. 20 gr. od. 25 sgr.

‡ — deutscher Dichter des 17ten Jahrhund. Begonnen von Wilh. Müller, fortgesetzt von K. Förster. XI. — Auch u. d. Titel: Auserlesene Gedichte von Jac. Schwieger (Schwiger), G. Neumark u. J. Neander. 8. (19 B.) Leipzig, Brockhaus. geh. 1½ thl.

‡ — der ausländ. Literatur für praktische Medicin. 7r Bd. — Auch u. d. Titel: Portal's Beobachtungen über die Natur und Behandlung der Epilepsie. Nach d. Franz. frei bearb. und mit Zusätzen versehen von D. K. Chr. Hille. gr. 8. (32 B.) Leipzig, Hartmann 2 thl.

‡ — der Meisterwerke des Auslandes. In neuen Uebersetzungen. 8s u. 9s Bdchen. — Auch u. d. Titel: Florian's sämmtliche Werke. Neu übers. von L. G. Förster. 5r u. 6r Bd. 16. (22½ B.) Quedlinburg, Basse. geh. 18 gr. od. 22½ sgr.

Eine bessere Ausgabe in 8., vide Florian.

‡ Bibliothek, neue, der wichtigsten Reisebeschreibungen zur Erweiterung der Erd- u. Völkerkunde; nach Bertuch's Tode bearb. u. herausgeg. von mehreren Gelehrten. 2te Hälfte der 1sten Centurie. 48r Bd. — Auch u. d. Titel: J. B. Fraser's Reise nach und in Khorasan, in den Jahren 1821 bis 1822, nebst Nachrichten von den nordöstlich von Persien geleg. Ländern, und Bemerk. über den National-Character der Perser, wie über die Regierung und die Macht Persiens. Aus d. Engl. 1r Thl. gr. 8. (37¼ B.) Weimar, Ind.-Compt. 2thl. 15gr. od. 2thl. 18¾sgr.

‡ — der vorzügl. u. neuesten Reisebeschreibungen über alle Theile und Länder der Welt, in systemat. Ordnung. Herausgeg. von J. Hörner. Liefer. IV — VI. enthalt. Reisen um die Welt. 2r Bd. 3 Hefte. 8. Hildburgh., Kesselring'sche Hfbuchhdlg. n. ½ thl.

‡ Bielitz, D. G. Al., praktischer Kommentar zum allgemeinen Landrechte für die preußischen Staaten. 6r Bd., welcher die Erläuterungen des 6ten bis 8ten Titels des 2ten Theils enthält. gr. 8. (49 B.) Erfurt, Keyser 3 thl.

Biermann, D. J. C. Ad., Abhandlungen naturhistorischen, gerichtärztlichen und medicinischen Inhalts. gr. 8. (9 B.) Leipzig, Hartmann 14 gr. od. 17½ sgr.

Bilder-A. B. C-Buch für gute Knaben und Mädchen, mit 22 illum. Kupfern. 8. (1½ B.) Nürnb., Bauer u. R. geb. ¼ thl.

Bilder-Bibel, kleine, für Kinder. — Petite Bible en estampes. — Enthält 48 illum. Kupfer u. Erklärungen derselben in deutscher u. französ. Sprache. gr. 8. (6 B. Text.) Wien, Müller. geb. 1 thl.

Bilder-Buch, Erstes, für kleine Knaben und Mädchen, zur Erweiterung ihrer Begriffe und zum Vergnügen. Enthält nebst den deutschen u. latein. Alphabeten u. Zahlen, 288 illum. Abbild. verschied. Gegenstände und deren Benennungen in deutscher, latein., französ. u. italien. Sprache. gr. 8. (1 B. Text u. 1 schönes Titelkupfer.) Ebend. geb. 2 thl.

—— erstes, ein Geschenk für artige Kinder (Knaben). schmal qu. 8. (¼ B. u. 18 illum. Steindr.) Neuhaldensleben, Eyraud. geb. ¼ thl.

— — erstes, ein Geschenk für artige Kinder (Mädchen). schmal qu. 8. (¼ B. u. 24 illum. Steindr.) Ebend. geb. 8 gr. od. 10 sgr.

— — moralisches, für Kinder. Mit 8 illum. Kupfern. 8. (6½ B.) Meißen. (Leipzig, Herbig in Comm.) geb. n. 12 gr. od. 15 sgr.

— — neues, für gute Kinder. 8. (1½ B. u. 9 illum. Steindr.) Wesel, Bagel. geb. 6 gr. od. 7½ sgr.

— — neues, für kleine Kinder, die noch nicht lesen können. 3te verm. Aufl. gr. 4. (20 illum. Kupfertaf.) Nürnberg, Bauer u. R. In illum. Umschlag. geb. 20 gr. od. 25 sgr.

Bilder-Fibel, allerneueste, für Kindheit u. Jugend. Mit 48 ausgemalt. Abbild. 8. (1 B.) Kitzingen, Gundelach. br. 3gr. od. 3¾sgr.

Bildergallerie, neue, für die Jugend. 1r Bd. 1s — 6s Heft. 4. (2 B. u. 48 Steindr.) Gotha. (Eisleben, Reichard.) à n. 2½ gr. od. 3 sgr.

Bildermann, der kleine, ein A. B. C. Buch für gute Kinder. Mit 22 illum. Kupf. 8. (1½ B.) Nürnb., Bauer u. R. geb. ¼ thl.

— der moralische und belehrende. Mit 16 illum. Kupfern. 16. (7½ B.) Meißen. (Leipzig, Herbig.) geb. n. 12 gr. od. 15 sgr.

Bildersaal, historischer, für alle Stände. Herausgeg. von Hofr. D. K. v. Rotteck. 2r u. 3r Bd. — Auch u. d. Titel: D. K. Pfaff, histor. Gemälde der Inquisition. 2r u. 3r Bd. 12. (13 B.) Stuttgart, Franckh. geh. 10 gr. od. 12½ sgr.

Bilderschau, kleine, für Knaben und Mädchen. Ein Buchstabir- u. Lesebuch mit 48 illum. Kupfern u. 1 Titelkupfer. 8. (1½ B.) lin, Hasselberg. geb. 9 gr. od. 11¼ sgr.

Bilderwitz, Pariser, *vide* Kupfer, im Anhange.

Billard, C., die Krankheiten der Neugebornen und Säuglinge nach neuen klinischen u. pathologisch-anatomischen, in dem Hospital der Findelkinder zu Paris angestellten, Beobachtungen geschildert. Aus d. Franz. 1ste Liefer. enthaltend Bogen 1—12. gr. 8. Weimar, Ind.-Compt. geh. 18 gr. od. 22½ sgr.

— — die Schleimhaut des Magens und Darmcanals im gesunden sowohl als krankhaften Zustande, oder anatomisch-patholog. Untersuchungen über das verschiedenartige Aussehen des Magens u. der Gedärme. Eine gekrönte Preisschrift. Aus d. Franz. mit Anmerk. von Dr. J. Urban. gr. 8. (24½ B.) Leipzig, Kayser u. Schumann 1⅔ thl.

Binterim, D. A. J., die vorzüglichsten Denkwürdigkeiten der Christ-Katholischen Kirche, aus den ersten, mittlern und letzten Zeiten. Mit besond. Rücksichtnahme auf die Disciplin der kathol. Kirche in Deutschland. 4r Bd. 3r Thl. gr. 8. (37 B.) Mainz, Müller. (Leipzig, Hinrichs.) Subscr.-Pr. n. 1 thl. 8 gr. od. 1 thl. 10 sgr.

— — Rede bei der Feierlichkeit der ersten h. Kommunion der Kinder. VII. gr. 8. (1 B.) Köln, DuMont-Schauberg. geh. 2 gr. od. 2½ sgr.

— — und J. H. Mooren, die alte und neue Erzdiözese Köln in Dekanate eingetheilt, oder das Erzbisthum Köln mit den Stiften, Dekanaten, Pfarreien und Vikarien, sammt deren Einkommen und Collatoren wie es war. 1. Mit Rücksichtnahme auf die alten Bewohner in diesen Gegenden und ihrer Distrikte unter den Römern, und Gauen unter den Franken, seit der ersten Einführung des Christenthums bis auf das 14te Jahrhundert, vor Luthers Zeit. 2. Im 15ten u. 17ten Jahrhundert, nach Luthers Zeit, nebst der allerneuesten Einrichtung im 19ten Jahrhundert; aus mehrern noch ungedruckten Urkunden, Dokumenten, Dekanatsstatuten und aus den bewährtesten Authoren dargestellt. Als ein Beitrag zur Geographie, Statistik u. Geschichte des Erzbisthums Köln. 1r Thl. oder erste Epoche. Mit 1 Charte der Dekanate u. Pfarreien. gr. 8. (28½ B.) Mainz, Müller. (Leipzig, Hinrichs in Comm.) 2 thl.

Biot, J. B., Lehrbuch der Experimental-Physik oder Erfahrungs-Naturlehre. Durch Beschluß der Commission für den öffentl. Unterricht als Lehrbuch in den öffentl. Lehranstalten Frankreichs eingeführt. 2te Aufl. der deutschen Bearbeitung. Mit Hinzufügung der neuern u. einheim. Entdeckungen von D. G. Th. Fechner. 1r Bd. Mit 6 Kupfertaf. in gr. 4. u. Biots Bildniß. gr. 8. (27 B.) Leipzig, Voß 1 thl. 16 gr. od. 1 thl. 20 sgr.

Die erste Aufl. dieses Werks nach der 3ten franz. Ausg. bearb. erschien 1824, 25 in 4 Bden und kostet n. 8 thl.

†Bischoff, D. Chr. H. E., zur kritischen Rüge und Verständigung. gr. 8. (4¼ B.) Bonn, Weber. geh. 6 gr. od. 7½ sgr.
Für die Besitzer von dessen „Handbuch der Lehre von den chem. Heilmitteln," gratis.

Biunde, Fr., de mathesi commentatio philosophica. 4 maj. (4 B. u. 1 Steintaf.) Augustae Trevirorum, Lintz. geh. ⅓ thl.

‡Blätter, Rheinische, für Erziehung und Unterricht, mit besond. Berücksichtigung des Volksschulwesens. Herausgeg. vom Director D. F. A. W. Diesterweg. 3r Bd. 4 Hefte. 8. Schwelm, Scherz 2 thl.

Blesson, L., die Lehre vom graphischen Desilement. Mit 11 Kupfertaf. 8. (5 B.) Berlin, Schlesinger 18 gr. od. 22½ sgr.

Blogg, Lehrer S., אלף בית Erster Unterricht in der hebräischen Sprache, oder Anweisung, dieselbe in kurzer Zeit lesen zu lernen. Fol. (1 B.) Hannov., Hahn. Schreibp. 2 gr. od. 2½ sgr.

Blum, D. K. L., Einleitung in Roms alte Geschichte. 8. (14 B.) Berlin, Nicolai. Velinp. 1 thl.

Blumauer, K., Orakel des Geistes und Herzens für Lehre und Leben, insbesondere für Freundschaftsbücher. Mit 3 Vign. gr. 12. (20½ B.) Magdeburg, Rubach. geh. 1¼ thl.

Blumenbachii, Jo. Fr., nova Pentas collectionis suae craniorum diversarum gentium tanquam complementum priorum decadum. 4 maj. (1½ B. u. 5 Kupfertaf.) Gottingae, Dieterich 12 gr. od. 15 sgr.

‡Blumenlese, geographische, enthaltend: Beschreibungen schöner Gegenden; merkwürd. Naturscenen; seltener Thiere und vorzügl. Kunstwerke; Schilderungen der Völker, ihrer Sitten u. Gebräuche, und Erzählungen von denkwürd. Schlachten. Von Fr. A. Menadier. 2s Bdchen. 1ste Abtheil. Auch u. d. Titel: Merkwürdigkeiten aus Italien. 1ste Abtheil. 8. (10 B.) Quedlinb. Ernst 10 gr. od. 12½ sgr.

— für das kindliche Alter. In einer Reihe erwählter Parabeln, Fabeln, Legenden u. kleiner Erzählungen. 2 Bdchen. (Aus der neuen ‡Kinder-Bibliothek abgedr.) 16. (16 B. u. 2 Kupf.) Darmstadt, Leske. geb. 10 gr. od. 12½ sgr. — Mit illum. Kupfern ½ thl.

— aus Klopstocks Oden. Für die reifere Jugend ausgewählt. Mit einer kurzen Biographie des Dichters. (Aus der neuen ‡Jugend-Bibliothek abgedr.) 16. (8 B. u. Klopstocks Bildn.) Ebend. geb. 6 gr. od. 7½ sgr.

Blumhardt, M. Chr. G., Versuch einer allgemeinen Missionsgeschichte der Kirche Christi. 1r Bd. — Auch u. d. Titel: Die Missionsgeschichte der Kirche Christi im apostol. Zeitalter, von ihrem Stiftungstage an bis zum Tode des Apostels Johannes. Mit 1 Kärtchen. gr. 8. (34 B.) Basel, Neukirch 2⅓ thl.

Blüthen der Poesie aus Hellas und Italien, übersetzt, erläutert und mit Abhandlungen über klassische u. romant. Dichtkunst und Dichter begleitet von J. Pol und K. G. Korte. 8. (13 B.) Essen, Bädeker 16 gr. od. 20 sgr.

Bobertag, D. R. E. L., über den Religionsunterricht auf Gymnasien. Ein pädagog. Versuch. gr. 8. (14 B.) Berlin, Reimer 22 gr. od. 27½ sgr.

Bock, Dr. A. C., Darstellung der Saugadern, *vide* Encyclopädie,
Böckel, D. E. G. A., Betrachtungen und Gebete für Communicanten. 8. (8 B.) Hamburg, Herold 16 gr. od. 20 sgr.
Bödeker's, E, maurerischer Nachlaß. Für Brüder Freimaurer gedruckt, und herausgeg. zum Besten seiner Nachgebliebenen. 8. (14 B.) Hanover (Hahn'sche Hofbuchh.) geh. n. 1⅓ thl.
Bogatzky, C. H. v., güldenes Schatz-Kästlein der Kinder Gottes, deren Schatz im Himmel ist; bestehend in auserles. Sprüchen der heil. Schrift samt beygefügten Anmerk. u. Reimen. 1r Thl. 39ste, und 2r Thl. 33ste Aufl. 16. (24½ B.) Halle 1826, 27, Waisenhaus-Buchh. n. 8 gr. od. 10 sgr.
Bohtz, A. Guil., de Aristophanis Ranis dissertatio. 4. (4 B.) Gothae (Hamburg), Fr. Perthes n. 8 gr. od. 10 sgr.
Boivin, Oberhebamme Mad., neue Nachforschungen über die Entstehung, das Wesen uud die Behandlung der Blasenmola oder Hydatidenschwangerschaft. Mit 1 Abbild. gr. 8. (5 B.) Weimar, Ind.-Compt. geh. 12 gr. od. 15 sgr.
Die Besitzer der „Geburtshülfl. Demonstrationen" können diese Abhandlung ohne das Kupfer zu 10 sgr. od. 12½ sgr. erhalten.
Bomhard, Prof. M. C. F., Oratio, quam in Dr. J. A. Schaeferi semisaecularibus muneris scholastici sacris habuit. 4 maj. (3 B.) Onoldi, Gassert. geh. 4 gr. od. 5 sgr.
Bondi, Dr. E., Pathologie des Weichselzopfs. Ein Versuch nach Erfahrungen. gr. 8. (4 B.) Berlin, Th. Enslin ⅓ thl.
Bonn und Köln mit ihren Umgebungen, *vide* Köln.
Borch, W. Fr. Frhr. von der, J. Ad. Irrwalds Lehrjahre. 8. (9 B.) Ansbach, Brügel (Nürnb., Stein.) br. 12 gr. od. 15 sgr.
Boerhaave's kurze Lehr-Sätze ꝛc., vide medizin. Handbibliothek.
Bormann, C., die metaphysische Lehre von den Verhältnissen des All, oder die Pantheologie. Im Lichte des Geistes der Wahrheit erkannt, und vom theosophischen Standpunkte aus betrachtet. gr. 8. (7 B.) Berlin, (Logier.) geh. 14 gr. od. 17½ sgr.
† Bossuet's, J. B., merkwürdige, in der Sammlung seiner kleineren Werke vorkommende Schriften. Aus d. Franz. von L. A. Mayer. 2r Bd. gr. 8. (25⅓ B.) Bamberg, Dresch 1 thl. 3 gr. od. 1 thl. 3¾ sgr.
† Botta, K., Geschichte Italiens vom Jahre 1789 bis 1814. Aus d. Italien. 3r Thl. gr. 8. (32¼ B.) Ronneburg, Weber 1½ thl.
Böttiger, C. A., Archäologie und Kunst, vide Archäologie.
— D. C. W., die allgemeine Geschichte für Schule und Haus. 3te verm. Aufl. 8. (16½ B.) Erlangen 1827, Heyder ⅓ thl.
Bourwieg, Hofr. E. W., Abhandlung über den Hausschwamm, nebst Beschreibung eines von dem Hrn. Oberamtmann Castner zu Stepenitz erfundenen zuverläss. Mittels gegen denselben. Im Auftrage des Oberpräsidenten von Pommern, D. Sack verfaßt u. herausgeg. Mit 2 Steintaf. 2te Aufl. gr. 8. (4 B.) Stettin 1827, Morin. geh. 10 gr. od. 12½ sgr.
Bouvier's, Mahler M. B. L., vollständige Anweisung zur Oehlmahlerei für Künstler und Kunstfreunde. Aus d. Franz. von D. C. F. Prange. Nebst e. Anhang über die geheimnißvolle

Kunst, alte Gemählde zu restauriren. Mit 7 Kupfertaf. gr. 8. (32 B.) Halle, Hemmerde u. S. 2 thl. 8 gr. od. 2 thl. 10 sgr.

Braga. Herausgeg. von A. Dietrich, vide Sammlung.

Brand, Lehrer F. J., Handwörterbuch der römischen Alterthümer, zur Erleichterung des Lesens der römischen Schriftsteller. gr. 8. (7 B.) Lemgo, Meyer'sche Hofbuchh. 8 gr. od. 10 sgr.

— Bischof von Limburg, D. J., Anrede bei der Ausspendung der heil. Firmung in Frankfurt a. M. den 17. Jun. 1828. gr. 8. (1 B.) Frankfurt, Andreä. geh. 3 gr. od. 3½ sgr.

— — Gott ist unser Vater. Meine Andacht. 4te verm. Aufl. Mit 4 Kupfern. 12. (10½ B.) Ebend. 8 gr. od. 10 sgr.

† Brandes, Prof. H. W., Unterhaltungen für Freunde der Physik und Astronomie. 1r Thl. 3s Heft. — Auch u. d. Titel: Ueber die Sturmfluthen des Winters 1824 bis 1825 in Petersburg und an den Ufern der Nordsee. — Ueber einige optische Lufterscheinungen. Mit 2 lithogr. Tafeln. gr. 8. (6 B.) Leipzig 1829, Barth 12 gr. od. 15 sgr.

Brandt, Dr. J. F., und Dr. J. T. C. Ratzeburg, Abbildung und Beschreibung der in Deutschland wildwachsenden, in Gärten und im Freien ausdauernden Giftgewächse; nach natürl. Familien erläutert. Heft I. gr. 4. (5 illum. Kupfertaf. u. 3¼ B. Text.) Berlin, Hirschwald in Comm. n. 1 thl.

† — — — — getreue Darstellung und Beschreibung der Thiere, die in d. Arzneimittellehre in Betracht kommen. 3s u. 4s Heft. gr. 4. (8 B. u. 10 Kupfertaf. Ebend.) In Umschlag n. 2⅔ thl.

Brauner, Hofkapellan Frz. X., Sieben Fastenpredigten über eben so viele Parabeln des heil. Evangeliums, nach den Entwürfen Salmerons, vorgetragen in der Kirche der Wohlehrwürd. Klosterfrauen der heil. Ursula zu Wien. gr. 8. (10 B.) Wien, Wimmer 14 gr. od. 17½ sgr.

Braunthal, J. R. Braun, Ritter v., die Glückliche, oder Gedanken über die Ehe und über weibliche Erziehung. Eine Bildungsschrift für erwachsene Mädchen und junge Frauen. In Briefen an das Fräulein C. v. St. 2te, verb. Aufl. gr. 12. (5 B.) Berlin 1829, Stuhr. br. ⅔ thl. — Geb. mit Goldschnitt 1 thl.

Bremer, Dr. W. A. Ed., die Veränderungen und Zusätze, welche in die neueste Preuss. Pharmacopöe (1827) aufgenommen sind, zunächst zum Gebrauch für prakt. Aerzte dargestellt und mit einigen Anmerk. begleitet. 8. (17 B. u. 2 Tab. in Fol.) Berlin, Haude u. Spener 1 thl.

† Brenner, D. Fr., katholische Dogmatik. In 3 Bänden. — 2r Bd. — Auch u. d. Titel: Specielle Dogmatik. 1r Bd. gr. 8. (35 B.) Frankfurt, Wesché 2 thl. 12 gr. od. 2 thl. 15 sgr.

Bretschneider, D. K. G., Handbuch der Dogmatik der evangelisch-lutherischen Kirche, oder Versuch einer beurtheilenden Darstellung der Grundsätze, welche diese Kirche in ihren symbol. Schriften über die christl. Glaubenslehre ausgesprochen hat. 2 Bde. 3te, verb. u. verm. Aufl. — Nebst einer Abhandlung über die Grundansichten der theolog. Systeme in den dogmat. Lehrbüchern der Hrn. Prof. Schleiermacher und Marheinecke, so wie über die des Hrn. D. Hase. gr. 8. (110½ B.)

Leipzig, Barth. weiß Druckp. 5 thl. — fein Schreibp. 6 thl. Der Anhang apart 9 gr. od. 11¼ sgr.

Bretschneider, D. K. G., Heinrich und Antonio, oder die Proselyten der röm. u. evangel. Kirche. 3te, nach der zweiten abgedr. Aufl. gr. 8. (20 B.) Gotha, Perthes. geh. 1⅓ thl.

— — dasselbe Werk, fortgesetzt (widerlegt) von J. Handschuh. gr. 8. (17¼ B.) Wien, Wimmer. geh. 1 thl. 8 gr. od. 1 thl. 10 sgr.

Brettner, Lehrer H. A., Leitfaden der Physik beim Unterrichte derselben auf Gymnasien. 8. (12 B.) Breslau, Max u. Komp. in Commiss. 16 gr. od. 20 sgr.

Breviarium Romanum, ex D. sacros. Consilii Trid. restitutum; S. Pii V. Pont. Max. jussu editum; Clementis VIII. et Urbani VIII. auctorit. recogn. cum officiis sanctorum noviss. per summos pontifices usque ad hunc diem consessis; in IV anni tempora divisum. IV Partes. (Pars Verna. — Aestiva. — Autumnalis. — Hiemalis.) 12 maj. (165 B.) Parisiis. (Mainz, Müller in Comm.) br. n. 7⅔ thl.

Briefe eines Geistlichen an einen Amtsbruder, über das rationalist. Verfahren beim Confirmandenunterricht. 8. (7 B.) Schneeberg (Zwickau), Schumann. geh. 12 gr. od. 15 sgr.

— über das ökonomische und wissenschaftliche Leben eines Studirenden, mit besond. Rücksicht auf die theologischen Vorlesungen in Halle; von e. Freunde der Wahrheit und des Lichtes. 8. (23 B.) Braunschweig; Leer, Vogler in Comm. br. 1⅓ thl.

Brismontier etc. Handwörterbuch der Chemie, v. Handwörterbuch.

Bröder, Chr. G., practische Grammatik der lateinischen Sprache, Aufs neue durchgesehen, verbessert u. vermehrt von Prof. D. L. Ramshorn. 18te verb. u. verm. Original-Aufl. gr. 8. (32 B. und Lect. lat. edit. XII. 6½ B.) Leipzig, W. Vogel n. 16 gr. od. 20 sgr.

— — kleine lateinische Grammatik mit leichten Lectionen für Anfänger. Aufs neue durchgesehen u. verbessert von D. L. Ramshorn. 22ste verb. u. verm. Orig.-Aufl. gr. 8. (17 B.) Ebend. 8 gr. od. 10 sgr.

Brom, das, ein neuentdeckter einfacher Stoff, nach seinen sämmtlichen chemischen Verhältnissen betrachtet. (Von M. G. Th. Fechner.) Besond. Abdruck aus dem letzten Bande von Thénard's Lehrbuch d. Chemie. gr. 8. (2 B.) Leipzig, Voß. geh. ¼ thl.

Broma, Ad., Gute Kinder sind Gott und den Menschen lieb. — Erzählung zur Bildung und Veredlung des jugendlichen Herzens. Mit 1 Kupfer. gr. 12. (8 B.) Neust., Wagner. geb. ½ thl.

Bronner, Prof. Frz. X., abenteuerliche Geschichte Herzog Werners von Urslingen, Anführers eines großen Räuberheeres in Italien, um die Mitte des 14ten Jahrhunderts. Nebst einer Uebersicht der Geschichte der Herzoge von Urslingen am Schwarzwalde. Nach gleichzeit. Schriftstellern getreu geschildert. gr. 8. (20 B.) Aarau, Sauerländer 1½ thl.

Buchholz, Fr., Geschichte Napoleon Bonaparte's. In 3 Bänden. — 2r Bd. gr. 8. (46 B.) Berlin, Th. Enslin 3½ thl.

(— —) über die Zusammenkünfte der Physiker unserer Zeit.

(Aus dessen Monatsschrift abgedr.) gr. 8. (2 B.) Berlin, Th. Enslin. geh. 4 gr. od. 5 sgr.

† Buchner, Dr. J. A., Repertorium für die Pharmacie. 1r — 3r Bd. 2te Aufl. 12. Nürnb. 1816—28, Schrag à 1½ thl.

Bulgarins, Thadd., sämmtliche Werke, aus d. Russischen übersetzt von A. Oldekop, 1r — 4r Bd. 8. (57½ B. u. des Verf. Bildn.) Leipzig, Cnobloch 4 thl.

† Bundschue, D. J. von Gott, Lehrbuch der Geometrie und Trigonometrie zum Gebrauche in den Schulen und zum Selbstunterrichte. 3r Thl., welcher die Polygonometrie, oder vielmehr die Goniometrie enthält. Mit 4 Figuren-Taf. 8. (23 B. u. 2 Tab.) Kempten, Dannheimer 1 thl. 4 gr. od. 1 thl. 5 sgr.

Bunge, Dr. Fr. G. v., Darstellung der gegenwärt. Verfassung der Stadt Dorpat, aus den Quellen. 8. (4¼ B.) Riga 1827. (Leipzig, Steinacker u. H.) 14 gr. od. 17½ sgr.

— — über den Sachsenspiegel, als Quelle des mittleren und umgearbeiteten livländischen Ritterrechts, so wie des öselschen Lehnrechts. gr. 8. (9 B.) Ebend. 1827 1 thl.

† Burdach, K. Fr., die Physiologie als Erfahrungswissenschaft. 2r Bd. Mit Beiträgen von K. E. v. Baer, H. Rathke und Ernst H. F. Meyer. Mit 4 fein illum. Kupfertaf. in gr. Fol. gr. 8. (48 B.) Leipzig, Voß 5 thl.

Bürchner, Chr., Unterricht in der Bienen-Zucht. Nach Desormes, Riem, Werner u. a. bewährten Bienenvätern bearbeitet und in katechetischer Form gestellt. gr. 8. (2 B.) München, J. Lindauer. geh. 3 gr. od. 3¾ sgr.

Bureau-Kalender für das J. 1829. Mit 2 Ansichten aus Carlsruhe. Lithogr. gr. 4. Carlsruhe, Müller ¼ thl. — Illum. ⅓ thl.

Burkhart, D. J. R., über das Blut und das Athmen, in physiolog. und allgemein patholog. Hinsicht. gr. 8. (10 B.) Basel, Schweighauser. Velinp. 15 gr. od. 18¾ sgr.

† Busch, Hauptmann J. W., Zugaben zu dem von Sr. K. K. Oestr. und K. Preuss. Majestät durch goldene Medaillen gekrönten Werke: Die beste und wohlfeilste Feuerungsart, nach einem neuen Systeme etc. Mit 7, treu nach der Natur gezeichn. grossen Steindrtaf., einer kleineren der Art, nebst 2 Vergleichungs-Tabellen u. einem Lokal-Grundrisse. gr. 4. (8 B.) Frankf, Brönner. Velinp. br. n. 4⅓ thl.

Busse, Dr. Fr. G. v., die nöthigsten allgemeinen Lehren der höhern Maschinen-Mechanik, bündig erwiesen. Mit 2 Steindrtaf. gr. 8. (20 B.) Dresden u. Leipzig, Arnold n. 1⅔ thl.

— — Widerlegung von Kant's Naturwissenschaft, *vide* Kant.

Bussy Rabutin, Roger Graf v., das Orakel der Liebe. Ein Toilettengeschenk für Liebende. Nach d. Franz. von Fr. W. Bruckbräu. 8. (8 B.) Augsburg, v. Jenisch. u. St. ½ thl.

Steht im vorigen Catalog fälschlich unter Roger.

Byrons, Lord, Poesien. 28s—31s Bdchen, *v.* Taschenbibliothek.

† Cabinets-Bibliothek der Geschichte; oder Geschichte der merkwürd. Staaten und Völker der Erde. Herausgeg. von (J. G. A.) Galletti, D. J. C. Hahn und J. H. Möller 15r — 17r u.

19 Bd. Mit 3 Kupfern. 12. (19½ B. u. 7 Stammtaf.) Gotha, Hennings. geh. à n. 4 gr. od. 5 sgr.

Inhalt. 15r — 17r Bd.: Galletti, Geschichte des Oesterreichischen Kaiserthums 3 Bde. — 19r: Geschichte von Schlesien von H. Gr. v. S. 1r Bd.

Cabinets-Bibliothek der Geschichte ꝛc. 2te Abtheil. Redig. von J. H. Möller. 1r Bd. — Auch u. d. Titel: Ad. v. Schaden, Geschichte von Bayern. 1r Bd. Mit König Ludwig's Bildn. 12. (5 B.) Ebend. 1829. geh. n. 4 gr. od. 5 sgr.

Caesaris, C. Julii, Commentarii de bello Gallico. Mit Wort- u. Sacherläuterungen herausgeg. von E. Th. Hohler. 2te, von neuem durchgeseh. Aufl. Mit Cäsars Bildn. u. 1 Landkarte. gr. 8. (21 B.) Wien, Volke. geh. 1⅓ thl.

— — Commentarii etc. c. Baumstark, *vide* Auctores.

Campe, J. H., väterlicher Rath für meine Tochter. Der erwachsenern weibl. Jugend gewidmet. Ausgabe der letzten Hand, in der Reihe die 9te. gr. 12. (17½ B.) Braunschweig 1829, Schulbuchhandlung. br. 1 thl.

— kleine Sittenlehre für Kinder. 9te verb. Aufl. Nebst 5 Kupfertaf. 18. (270 Seiten.) Ebend. 1828 16 gr. od. 20 sgr.

— Theophron, oder der erfahrne Rathgeber für die unerfahrne Jugend. 8te rechtmäß. Ausg. gr. 12. (20 B.) Ebend. 1828. br. 20 gr. od. 25 sgr.

Campestre, Madame de, Schicksale in der großen Welt und vor dem Gericht. Ein französ. Sittengemälde gegenwärt. Zeit. Aus d. Franz. von L. Kruse. 4 Thle. 8. (54½ B.) Leipzig, Kollmann 3 thl. 18 gr. od. 3 thl. 22½ sgr.

Cannabich, J. G. Fr., statistisch-geographische Beschreibung des Königreichs Preußen. 6 Bdchen (2 Brochuren.) 8. (42 B.) Dresden, Hilscher 2 thl.

— — statistisch-geograph. Beschreibung des Königreichs Würtemberg. 1s u. 2s Bdchen. 8. Ebend. geh. 16 gr. od 20 sgr.

Beide Werke sind aus der Allgem. geographisch-statist. Taschenbibliothek abgedruckt.

Canning, Georg, und die Liberalen. 2 Bde. gr. 12. (28 B.) Stuttgart, Franckh. geh. 3 thl. 18 gr. od. 3 thl. 22½ sgr.

Ein Gegenstück zu: Villèle und der Despotismus. Nach engl. u. franz. Quellen bearbeitet. — vide Chronik.

Cantacuzeni, Historiarum libri IV. cur. Schopeni, *vide* Corpus.

Carne, J., Reise durch die Schweiz. Aus d. Engl. von W. Ad. Lindau. 8. (12 B.) Dresden u. Leipzig, Arnold 1 thl.

Carstens, D. J. H., täglicher Anschluß an Gott und Jesum Christum, in Erregung der unentbehrl. Gefühle dieses Lebens, durch einige darauf besonders abzweckende Gebete, Lieder u. Selbstgespräche, nebst einigen Betracht. über das Abendmahl, und einer Predigt üb. d. große Bedürfniß der Religion. 8. (9 B.) Lübeck, von Rohden 9 gr. od. 11¼ sgr.

Carus, Hofr. D. C. G., Grundzüge der vergleichenden Anatomie und Physiologie. 3 Bdchen. (1 Brochur.) 8. (20. B. u. 1 Kupfertaf.) Dresden, Hilscher. Velinp. 1 thl. 3 gr. od. 1 thl. 3⅓ sgr.

Casati, J. v., pract. Anleitung zur Buchhaltung für junge

Leute, die sich der Handlung widmen, und sich das Verhältniss zwischen dem In- u. Auslande, ohne Beyhülfe eines Lehrers eigen machen wollen, mit e. Vorberichte u. pract. Darstellung aller dazu gehör. Arbitrage-Rechnungen. Lexicon-8. (12 B.) Wien 1829, Tendler. geb. 1⅓ thl.

Caspari, C., über Naturalienertrag vom Boden, Productionskosten, Wirthschaftsbedarf und Ueberschuß bei landüblicher Wirthschaftsart, nach eigener Erfahrung in Beispielen dargestellt. 4. (6 B.) Berlin, Rücker 20 gr. od. 25 sgr.

Ist auch eine unentgeldl. Beilage zu den „Möglin. Annalen."

Casvarson, W. J. C. H., Wie kann der Landmann seine Stadt- Dorf- und Feld-Wege ohne Kosten des Staats und ohne Ueberlast zu seinem Nutzen verbessern? Eine Preisschrift. 4te wohlfeil. Aufl. gänzlich umg. arb. von den Ober-Bauräthen D. Fick und Windemuth. Mit 1 Steindr. 8. (11½ B. u. 2 Tab.) Cassel, Luckhardt. geh. 10 gr. od. 12½ sgr.

‡ Castelli, J. F., Bären. Eine Sammlung von Wiener-Anekdoten, aus dem Leben gegriffen und nacherzählt. 10s Heft. — 10s Hundert. 16. (5 B.) Wien, Tendler 6 gr. od. 7½ sgr.

— — Gedichte in niederösterreichischer Mundart. Sammt allgemeinen grammat. Andeutungen über den niederösterreich. Dialect überhaupt, und einem Idioticon zur Verständlichmachung der in diesen Gedichten vorkommenden, der n. ö. Mundart ganz eigenthüml. Wörter. gr. 8. (16 B. u. 1 Titelkupfer.) Ebend. in Comm. br. 1 thl. 20 gr. od. 1 thl. 25 sgr.

— — Logogryphen-Ungeheuer, oder Vierhundert Räthsel in Einem. Ein Zeitvertreib. 16. (10 B.) Ebend. geh. 12gr. od. 15sgr.

— — Auflösungen hierzu. 16. (12 Seiten) Ebend. geh. 2gr. od. 2½sgr.

Notiz für Buchhandlungen: Nach dem Wunsche des Hrn. Verfassers, sollen die Auflösungen dem Käufer der Logogryphen nicht sogleich mitgegeben werden.

Catel, Apotheker Fr., freimüthige Bemerkungen zur Preussischen Pharmacopöe vom Jahre 1827, für Aerzte, Wundärzte u. Apotheker. gr. 8. (8 B.) Bernburg. (Halle, Hemmerde u. S. in Comm.) geh. n. 16 gr. od. 20 sgr.

Cauchy, A. L., Lehrbuch der algebraischen Analysis. Aus d. Franz. vom Conrector C. L. B. Huzler. gr. 8. (27 B.) Königsberg, Borntträger 2 thl.

‡ Chateaubriand, Vicomte v., sämmtliche Werke. Uebersetzt von D. K. J. Perleb, Prof. D. E. Münch, Prof. Frz. Weissgerber und Kreisr. Schnetzler. 22s — 27s Bdchen. gr. 16. (55 B.) Freiburg, Fr. Wagner. geh. à ⅙ thl. Sächs.

Chelius, Dr. M. J., Handbuch der Chirurgie, zum Gebrauche bei seinen Vorlesungen. 2 Bde in 4 Abtheil. 3te verm. u. verb. Orig.-Aufl. gr. 8. (I. 1. 2. 60 B. rest II. 1. 2.) Heidelberg, Groos. weiss Pap. 10 thl.

Chevallerie, Oberst-Lieut. A. F. L. de la, Preußische Waffenlehre, mit Einschluß der Artillerie, Fortification und Taktik, patriotisch aufgefaßt und logisch geordnet, in 33 Vorlesungen für den prakt. Dienst. gr. 8. (28 B.) Königsb., Borntträger 2 thl.

Chimani, L., die verlassenen Kinder unter dem Schutze Gottes u.

der Obhut einer frommen und treuen Dienerinn. Eine religiös-moral. Erzählung zur Lehre u. Erbauung f. d. Jugend u. Erwachsene. Mit 1 Kupfer. gr. 12. (6½ B.) Wien, Grund. (Leipzig, Fr. Fleischer) 8 gr. od. 10 sgr.

Chimani, L., Sechszig biblische Geschichten des alten u. neuen Testaments, mit 60 feinen Kupfern nach Zeichn. von J. Ender. gr. 8. (8½ B.) Wien, Müller. geb. 4 thl.

Chiolich von Löwensberg, Major C., neues Befestigungs-System oder das Gleichgewicht zwischen dem Angreifer und Vertheidiger. Mit 24 lithogr. Plauen in qu. gr. Fol. (geh.) gr. 8. (20½ B.) Wien, (Schaumburg u. Comp. in Comm.) br. n. 4⅔ thl.

Choralbuch, vierstimmiges, für Orgel- und Clavierspieler, oder Melodien zu sämmtl. Liedern des öffentl. Gesangbuchs d. evangel. Kirche in Württemberg, mit einem sowohl alphabetisch als nach Versmaßen geordneten Register. Nebst e. Anhange, enthalt. eine Auswahl von den beliebtesten ältern Kirchen-Melodien, von Vor- u. Nachspielen, und eine Belehrung über Einrichtung der Orgel und ihre Behandlung. Auf höhern Befehl herausgeg. von C. Kocher, F. Silcher und J. G. Frech. gr. 4. (21¼ B.) Stuttgart, Metzler. Schreibp. n. 4 thl.

Choulant, D. L., Anthropologie, oder Lehre von der Natur des Menschen, für Nichtärzte faßlich dargestellt. 2 Bdchen. (1 Brochur) 8. (15½ B.) Dresden, Hilscher. Velinp. 18 gr. od. 22½ sgr.

— — Handbuch der Bücherkunde für die ältere Medicin, zur Kenntniss der griechischen, latein. und arab. Schriften im ärztlichen Fache und zur bibliograph. Unterscheidung ihrer verschied. Ausgaben, Uebersetzungen u. Erläuterungen. gr. 8. (13½ B.) Leipzig, Voss 1⅓ thl.

Chrestomathie, lateinische, aus C. Plinius' Naturgeschichte, für Realgymnasien und die ersten latein. Classen in höhern Gewerbe- u. Bürgerschulen. Mit J. M. Gesner's abgekürzten Anmerk. herausgeg. von Dr. Fr. Ad. Beck. 8. (12 B.) Hadamar, Neue Gelehrten-Buchh. 12 gr. od. 15 sgr.

Christ, der wahre, in gesunden und kranken Tagen; oder Betrachtungen und Gebete über Krankheit, Tod, Unsterblichkeit und Wiedersehen. (Von M. Reiter) 8. (9¼ B.) Regensburg, Reitmayr 8 gr. od. 10 sgr.

Christenthum, das einzig wahre, oder das reine Christenthum, wie uns solches Jesus und seine Apostel selbst lehrten. Für Gelehrte u. Nicht-Gelehrte, für Gebildete u. Nicht-Gebildete, für Glaubende u. Zweifler. 8. (11 B.) Kreuznach 1829, Kehr 12 gr. od. 15 sgr.

Chronik des 19ten Jahrhunderts. Jahr 1826, vide Venturini.

— geheime, der europäischen Höfe und Staaten, vom Ende des 18ten bis zum ersten Viertel des 19ten Jahrhunderts. III. u. IV. — Auch u. d. Titel: Villèle und der Despotismus. 2 Bde. gr. 12. (28 B.) Stuttgart, Franckh. geh. 3¾ thl.

Ein Gegenstück zu: G. Canning und die Liberalen. Nach engl. u. franz. Quellen bearbeitet.

Band. I. u. II. der Chronik sind noch nicht erschienen.

— die Limburger, mit einer Einleitung u. erläut. Anmerkungen

Herausgeg. von Pfarrer C. D. Vogel. 2te unveränd. Aufl. 8. (10 B. u. 1 Geschlechtstafel.) Marburg, Krieger in Comm. n. 14. gr. od. 17½ sgr.

Ciceronis, M. Tullii, de Divinatione et de Fato libri, cum omnium eruditor. annotationibus, quas Jo. Davisii editio ultima habet. Textum denuo ad fidem complurium codd. Msstorum, edd. vett. aliorumque adiumentorum recogn. Fr. Creuzeri et C. Ph. Kayseri suasque animadvers. addid. Dr. G. H. Moser. 8 maj. (50 B.) Francofurti, Brönner 5 thl. 18 gr. od. 5 thl. 22½ sgr. — Velinp. 7 thl.

— — Laelius seu de amicitia dialogus. Recens. et annotat. perpetua instruxit Car. Beier. 12 maj. (10½ B.) Lipsiae, Teubner. geh. ¾ thl. — Engl. Pap. 1 thl. 3 gr. od. 1 thl. 3¾ sgr.

— — de natura Deorum libri III. Ex nova recensione Ernestiniana, adjunctis lectionibus Gruterianis. 8. (9 B.) Halae 1827, libr. Orphanotr. 5 gr. od. 6¼ sgr.

— — de claris oratoribus liber qui dicitur Brutus. Zum Gebrauch in Schulen neu durchgesehen und mit den nothwend. Wort- u. Sacherklärungen ausgestattet von Dr. L. J. Billerbeck. gr. 8. (10 B.) Hannover, Hahnsche Hofbuchh. 10 gr. od. 12½ sgr.

— — idem liber scholarum in usum editus studio et cura Dr. J. Billerbeckii. Acced. index verbor. histor. et geograph. explicator. 8 maj. (7 B.) Ibidem 4 gr. od 5 sgr.

— — de re publica librorum reliqua. Ex emendat. C. Fr. Heinrichii. Editio major, commentarium criticum in lib. I. tenens. Acced. Fr. Nic. Kleinii in somnium Scipionis appendicula. 8 maj. (14 B.) Bonnae, Marcus. geh. 1 thl.

Dasselbe Werk als Compendium von Heinrich bearb. erschien 1823 Ebend. und kostet 12 gr. od. 15 sgr.

— — Tusculanarum disputationum libri V. Zum Gebrauch für Schulen neu durchgesehen und mit den nothwend. Wort- u. Sacherklärungen ausgestattet von Dr. L. J. Billerbeck. gr. 8. (20½ B.) Hannov., Hahn 21 gr. od. 26¼ sgr.

— — idem liber scholarum in usum editi studio et cura Dr. J. Billerbeckii. Acced. index verbor. histor. et geograph. explicator. 8 maj. (11½ B.) Ibidem 6 gr. od. 7½ sgr.

— — Sechs Bücher vom Staat, übers. D. G. H. Moser, vide Röm. Prosaiker.

— — zweite Philippische Rede, übersetzt von D. H. A. W. Winckler. 8. (6¼ B.) Marburg, Krieger 6 gr. od. 7½ sgr.

Ciriacy, Major F. v., Oestreichs und Rußlands Kriegstheater in der europäischen Türkei. 8. (5¼ B.) Berlin, Herbig. geh. 10 gr. od. 12½ sgr.

Civil-Waisen-Versorgungs-Anstalt, die, zu Potsdam, für die Städte Berlin, Potsdam und den Potsdamer Regierungs-Bezirk, ihr Zweck, ihre Einrichtung, ihr gegenwärt. Zustand und ihre Statuten. (Vom Vorsteher W. v. Türk. — Neue Ausg.) gr. 8. (7½ B.) Potsdam 1827, (Riegel.) geh. n. 8 gr. od. 10 sgr.

Clauren, H., Vergißmeinnicht. Ein Taschenbuch für 1829. Mit

7 Kupfern. 16. (28¼ B.) Leipzig, Leo. Geb. mit Goldschnitt n. 2¼ thl. — In Fantasiepap. n. 2½ thl. — Im franz. Einbande n. 4 thl. — In Seide n. 5 thl.

‡ Cobbett, W., Geschichte der protestant. Reform in England und Irland, in einer Reihe von Briefen an alle verständigen und billigen Engländer. Aus d. Engl. 3s Bdchen. 8. (10 B.) Offenbach, Hauch. geh. 10 gr. od. 12½ sgr.

‡ Collectio operum medicorum antiquiorum. Denuo edid. J. B. Friedreich. Vol. II.: Prosper Alpinus de praesagienda vita et morte aegrotantium. Vol. II. 8. (40 B.) Nordlingae, Beck. — als rest, aber mit 8 gr. od. 10 sgr. Nachschuß. Beide Bände kosten also 1 thl. 16 gr. od. 1 thl. 20 sgr.

Collin, Dr. V., die Untersuchung der Brust zur Erkenntniss der Brustkrankheiten. Aus d. Franz. übersetzt und mit Zusätzen vorzüglich nach Lännec's Beobachtungen vermehrt von F. A. Bourel. Mit Vorrede von Prof. F. Nasse. gr. 8. (10 B.) Köln, J. G. Schmitz 20 gr. od. 25 sgr.

Commentationes societatis Regiae scientiarum Gottingensis recentiores. Vol. VI. Ad A. MDCCCXXIII — XXVII. Cum XXIV figuris. 4 maj. (72 B. u. 1 Vign.) Gottingae, Dieterich 8 thl.

Vol. I—V. c. fig. 1811—23, kosten 31 thl.

Unter diesem Titel sind 1779—1808 Ebend. XVI Vol. erschienen, Preis 58½ thl.

(Vol. IV. 1782 ist vergriffen.)

Unter dem Titel: Commentarii etc. sind 1751—54 bei Vandenhoeck u. R. IV Tomi gedruckt zu 10⅔ thl.

Die Fortsetzung: Novi Commentarii. etc. VIII Tomi c. fig. bei Dieterich, zu 28 thl.

Ein completes Exemplar kostet also 136 thl. 4 gr. od. 136 thl. 5 sgr.

Communion, die erste, der Kinder im Bisthume Ermland. 8. (1 B.) Danzig, Wedel 1824. (Leipzig, Rein.) geh. ⅓ gr. od. 1 sgr.

Communionbuch für Christen aller Confessionen. 4te Aufl. 8. (18 B.) Halle, Waisenhaus-Buchh. 8 gr. od. 10 sgr.

Confession, die ungeänderte wahre Augsburgische, mit ihren Schriftgründen. Und die drei Haupt-Symbola, oder allgem. Glaubens-Bekenntnisse der christl. Kirche. Zur Vorbereit. auf die Jubelfeyer der Evangelisch-Protestant. Kirche im J. 1830. 8. (8½ B.) Dinkelsbühl, Walthr. (Nürnb., Raw.) geh. ¼ thl.

Confirmations-Scheine, Hundert, oder Auswahl biblischer Denksprüche für evangel. Christen. Neues Testament. 4. Kreuznach 1829, Kehr. In Umschlag 20 gr. od. 25 sgr.

Conradi, Hofr. D. J. W. H., Einleitung in das Studium der Medicin, zum Gebrauche bei seinen Vorlesungen. 3te durchaus umgearb. Ausg. seines Grundrisses der medicin. Encyklopädie u. Methodologie. gr. 8. (8 B.) Marburg, Krieger ⅔ thl.

‡ Consbruch, Dr. G. W., und Dr. J. Fr. Niemann, allgemeine Encyclopädie für pract. Aerzte u. Wundärzte. 10r Thl. 2r Bd. 1ste Abtheil. — Auch u. d. Titel: Niemann, Taschenbuch der Staats-Arzneiwissenschaft. 2r Bd. 1ste

Abtheil. Civil-Medicinal-Policei. Mit 2 Kupfertaf. u. 1 Vign. 8. (57 B.) Leipzig, Barth 2⅔ thl.

‡ Conversations-Taschenlexicon, allgemeines, oder Real-Encyklopädie der für die gebild. Stände nothwend. Kenntnisse und Wissenschaften. 3s Bdchen. Agriculturstaat — Amberg. 16. (12 B.) Quedlinburg, Basse. geh. 6 gr. od. 7½ sgr.

Cooper, die Nordamerikaner, geschildert von einem reisenden Junggesellen. Aus d. Engl. 1r Thl. gr. 8. (13¼ B.) Stuttgart, Franckh. geh. 21 gr. od. 26¼ sgr.

‡ Cornelia. Taschenbuch für deutsche Frauen auf das J. 1829. Herausgeg. von Al. Schreiber. 14r oder Neue Folge 6r Jahrg. Mit 7 Kupfern u. 1 Vign. 16. (20 B.) Heidelberg, Engelmann. Geb. mit Goldschnitt n. 2⅔ thl. — Feine Ausg. n. 3⅓ thl.

Cornelii Nepotis excellent. imperat. vitae, ad opt. lect. collatae; praemitt. notitia de vita et scriptis Corn. Nepotis et notitia litteraria; acced. indices histor. et grammaticus. Editio post Bipontinam II., accurate revisa, brevibusque adnotat. aucta. 8 maj. (21¼ B.) Parisiis, Treuttel et Würtz. Velinp. 21 gr. od. 26¼ sgr.

— — quae exstant, edid. Feldbausch, *vide* Auctores.

— — vitae. Mit erklär. Anmerkungen, und mit geschichtl. Einleitungen, welche auch zum Uebersetzen aus dem Deutschen in's Latein. benutzt werden können. Herausgeg. von Prof. F. S. Feldbausch. 2 Bdchen. gr. 8. (28 B.) Heidelberg, Winter. 1s, n. ½ thl. — 2s, n. 15 gr. od. 18⅔ sgr.

Corpus juris civilis recognoverunt brevibusque adnotationibus criticis instructum ediderunt C. J. Alb. et C. Maur. fratres Kriegelii. Editio stereotypa. Opus uno Volumine absolutum. Fasc. I. Institutiones, Tabulam synopticam, nec non quasdam plagellas Digestorum cont. Lexicon-8. (4 B.) Lipsiae, Baumgärtner. Subscr.-Pr. für das Hauptwerk Velinp. 3⅓ thl. — fein Velinp. 4⅙ thl.

Ein Supplementband wird später verrechnet werden.

‡ — scriptorum historiae Byzantinae. Edit. emend. et copiosior, consilio B. G. Niebuhrii C. F. instituta, opera ejusdem Niebuhrii, Imm. Bekkeri, L. Schopeni, G. Dindorfii, aliorumque philolog parata. Pars XX. — Et. s. titulo: Jo. Cantacuzeni eximperat. Historiarum libri IV. Graece et Latine. Cura Lud. Schopeni. Vol. I. 8 maj. (37¼ B.) Bonnae, Weber. Subscr. Pr. (mit Verbindlichkeit für alle Theile des ganzen Werks) br. n. 2⅔ thl. — Schreibp. n. 3⅓ thl. — Velinp. n. 4 thl.

Einzelne Autoren nur zum bedeutend höhern Ladenpreis.

‡ Correspondenz-Blatt, (Würtemberg.), für Erziehung u. Unterricht. Herausgeg. von D. J. F. Bahnmaier. 2r Jahrg. 1828. 12 Hefte. gr. 8. Stuttg., Sonnewald in Comm. n. 1⅔ thl.

— — für Feld- und Gartenbau, in Verbindung mit prackt. Oekonomen u. Blumisten herausgeg. von Pfarrer M. C. A. Steeb. 1r Bd. 6 Hefte. gr. 4. (1s, 2s Heft 12 B. rest 3s — 6s.) Heilbronn, Drechsler n. 1 thl. 16 gr. od. 1 thl. 20 sgr.

‡ — — homiletisch-liturgisches, herausgeg. von C. Ph. H.

Brandt. 4r Jahrg. 1828. 48 Numm. gr. 4. Nürnberg, (Riegel u. Wießner in Comm.) n. 2 thl.

Couard, Chr. L., Predigten über gewöhnliche Perikopen und freie Texte. 4r Bd. gr. 8. (36 B.) Berlin, L. Oehmigke 1½ thl.

Coulissen-Blitze, in Anekdoten, Schwänken, Schnurren u. witzigen Einfällen, auf Theater und Schauspieler geschleudert von Justus Hilarius. 1ste — 6te Schleuder. (3 Hefte.) Mit 6 illum. Kupfern. 16. (18½ B.) Meißen 1828, 29, Gödsche. geh. à 9gr. od. 11½ sgr.

Cramer, D. Fr., Geschichte des Christenthumes und der Kirche. Versuch einer histor. Entwickelung des gegenwärt. Zustandes beider. (Beitrag zur allgem. histor. Taschenbibliothek.) 1r Bd. 1ste Abtheil. 8. (12½ B.) Halberstadt, Brüggemann. geh. ½ thl.

— J. B., pract. Pianoforte-Schule. Nebst Uebungsstücken und Vorspielen in den vorzügl. Dur- u. Moll-Tonarten. Neueste, mit den vollständ. Tonleitern und ihren Schluss-Cadenzen verseh. Ausg. Fol. (12½ B.) Berlin, Wagenführ. geh. 1 thl. 8 gr. od. 1 thl. 10 sgr.

— — kleine Pianoforte-Schule. Ein Handbuch für Anfänger und Auszug aus dem grössern Werke. Fol. (3 B.) Braunschweig, Spehr 12 gr. od. 15 sgr.

— M. J. Fr. H., kurzer Abriß der christl. Glaubens- und Sittenlehre, zur Belehrung u. Wiederholung für junge Christen. 12te verb. u. verm. Aufl. 8. (3½ B.) Zittau, 1827. Schöps 2 gr. od. 2½ sgr.

— — Beicht- und Communion-Buch. 15te Aufl. Mit 1 Kupfer u. 1 Vign. 8. (11½ B.) Ebend. 1828 8 gr. od. 10 sgr.

Credner, C. A., de prophetarum minorum versionis syriacae, quam pechito dicunt, indole. Dissertat. theologico-criticae. Dissert. I. 8 maj. (8 B.) Gottingae 1827, Dieterich 20 gr. od. 25 sgr.

Creizenach, D., Confirmations-Feyer für mehrere Schüler u. Schülerinnen der Frankfurter israelitischen Realschule, gehalten d. 12. Jan. 1828. 8. (3 B.) Frankfurt, Jäger. geh. ⅓ thl.

Crome, D. A. F. W., geographisch-statist. Darstellung der Staatskräfte, von den sämmtlichen, zum deutschen Staatenbunde gehörigen, Ländern. IV. u. letzter Thl.: Die Herzogthümer Sachsen-Coburg-Gotha, Sachsen-Meiningen, Sachsen-Altenburg, Anhalt-Dessau, Anhalt-Köthen, Anhalt-Bernburg, die Fürstenth. Hohenzollern-Hechingen, Hohenzollern-Sigmaringen, Liechtenstein, das Landgrafth. Hessen, Frankfurt a. M. Hamburg, Lübeck, Bremen. gr. 8. (32½ B.) Leipzig, G. Fleischer 2 thl. 16 gr. od. 2 thl. 20 sgr.

— Fr. G., Beyträge zur Erklärung des Neuen Testaments. 1s Bdchen. gr. 8. (8¼ B.) Göttingen, Vandenhoeck u. R. ½ thl.

Crusius, Rath Chr., topographisches Post-Lexikon aller Ortschaften der k. k. Erbländer. Des dritten und letzten Supplements, das vereinigte Lombardisch-Venetianische Königreich, 2te Abtheil., welche das kön. Venetian. Gouvernement in sich enthält. Von A bis Z. gr. 8. (33¼ B.) Wien, Gerold 3⅓ thl.

Mit dieser Abtheilung ist dies wichtige Werk nun vollendet. — Die früher erschienenen Theile sind unter folgenden Titeln auch bei Gerold zu haben:

Bd. I. 1. 2.: Böhmen, Mähren u. Schlesien. A—Z. n. 2⅔ thl.
= II. 1—4.: Oesterreich, nämlich: Inner-, Nieder- u. Ober-Oesterreich, u. die Gebiete Brixen u. Trient. A—Z. Dann in einem besond. Anhange: Vorder-Oesterreich. n. 5⅓ thl.
= III. 1. 2.: Ost- und West-Gallizien. A—Z. n. 2⅔ thl.
= IV. 1—5.: Ungarn sammt den einverleibten Provinzen, und Siebenbürgen. A—Z. n. 6⅔ thl.
(1798—1809 erschienen.)
Alphabetisches Haupt-Register. 7 Bde. 1805—11. n. 9⅓ thl.
(Einzelne Abtheil. à n. 1⅓ thl., so weit solche vorhanden.)

1s Supplement: Das Herzogthum Salzburg. A—Z. Nebst e. Anhange aller Postkurse durch sämmtl. Provinzen des Oesterreich. Kaiserstaates, nach dem jüngsten Distanzausmaße. 1819. 2⅓ thl.
2s —: Das Königreich Dalmatien. 1822 2¼ thl.
3s —: Das Lombardisch-Venetianische Königreich, 1ste Abtheil. in 2 Liefer.: Lombard. Gouvernement. A—Z. 1826 4 thl.
(Das complete Werk kostet demnach 38 thl. 14 gr. od. 38 thl. 17½ sgr.)

Cunningham, P., Zwei Jahre in Neu-Südwales, oder Nachrichten über den gegenwärt. Zustand dieser Kolonie und die Vortheile, welche sie dem Auswanderer bietet, nebst topograph., naturhistor. u. andern Bemerkungen. Aus d. Engl. nach der 2ten und verm. Aufl. übersetzt u. mit Anmerk. versehen von A. Kaiser. gr. 8. (18 B.) Leipzig 1829, Hartmann 1⅔ thl.

Curths, C., die Eroberung Mexico's durch Hernandez Cortez. Historisches Gemälde für die Jugend. 2te Ausg. gr. 8. (18 B. u. Cortez Bildniß.) Berlin, Rücker. geb. 1 thl. 12 gr. od. 1 thl. 15 sgr.

Curtius, Ad., de tempore, quo prior Pauli ad Timotheum epistola exarata sit, commentat. praemissa de authentia epistol. Paulinar. disquisitione, subiunctoque de loco act. XX, 4–6 excursu. Praef. est Dr. A. Neander. 8 maj. (10¼ B.) Berolini, Dümmler 14 gr. od. 17½ sgr.

— J., Geschichte der Neu-Griechen, von der Eroberung Konstantinopels bis auf die neuesten Zeiten. 3s Bdchen. Mit Kolokotroni's Bildniß. 16. (14 B.) Leipzig, Herbig. (Berlin, Laue) geh. 9 gr. od. 11¼ sgr.

— — der lebende und dennoch maustodte M. G. Saphir, oder: Eine Salve gegen dreizehn Bühnendichter, einen Taschenspieler und einen einzelnen Redakteur. Mit Anmerkungen. 2te verm. Ausg. Zum allgemeinen Besten. 8. (4¼ B.) Berlin, Laue in Comm. geh. n. 4 gr. od. 5 sgr.

Dahlmann, Prof. F. C., Lübecks Selbstbefreiung am ersten Mai 1226. gr. 8. (1½ B.) Hamb. Fr. Perthes. geh. 4 gr. od. 5 sgr.

Dalberg, E. C. F. v. u. z., die Juden unter den Christen. 8. (3½ B.) Bamberg, Dresch. geh. n. 4 gr. od. 5 sgr.
Ein Seitenstück hierzu, vide Stern, im Catalog Jan. — Juny.

Damitz, E. W. Chr. v., Geschenk für Leidende, nebst Bildern aus dem Leben Jesu; in religiösen Gesängen. 8. (8 B.) Stralsund 1827, Trinius in Comm. geh. 12 gr. od. 15 sgr.

† Dändliker, J., das Zifferrechnen mit neuen, bewährten Vortheilen des Ansatzes und der Betechnung in vereinfachter Methode. 2r Thl. gr. 8. (20¼ B.) Zürich, Schultheß 21 gr. od. 26¼ sgr.

(Dann, C. A.,) Meine Bekenntnisse und Verpflichtungen. Dem erneuerten und erweiterten Nachdenken christlicher Jugend bestimmt. 3te, von neuem durchges. u. vermehrte Aufl. 8. (14 B.) Stuttgart, Steinkopf 12 gr. od. 15 sgr.

† Daum, Dekon.-R. Frz. v., Beiträge zur Beförderung des Geschäftsbetriebes der Regulirungs- und Gemeinheitstheilungs-Kommissarien. 2r Bd. — Auch u. d. Titel: Materialien zu einer verbess. Abschätzung des Acker-, Wiesen- u. Weide-Bodens. gr. 4. (48½ B.) Berlin, Laue — als rest. aber mit 1⅙ thl. Nachschuß. — Beide Bde. kosten also 9⅙ thl.

Darstellung, historische und topographische, der Pfarren, Stifte, Klöster, milden Stiftungen und Denkmähler im Erzherzogthume Oesterreich. Herausgeg. von einigen Freunden der Geschichte. (1ste Abtheil.) 7r Bd. — Auch u. d. Titel: Histor. u. topogr. Darstellung von St. Pölten u. seiner Umgebung. 2r Bd. Verfaßt von J. Frast. Mit 2 (10 illum. u. 1 schw.) lithogr. Abbild. und der Karte des Decanates. gr. 8. (24 B.) Wien, (Wimmer in Comm.) geh. n. 4 thl.

Die früher erschienenen 6 Bände enthalten:

Bd. I.: Kloster Neuburg und Umgegend diesseits der Donau. (Von V. Darnaut.) Mit 2 (12 illum.) Abbild. und 1 Karte. (18 B.) 1824. geh. n. 4 thl.

" II.: Schönbrunn u. Umgegend. (Von demselben Verf.) Mit 1 (12 illum.) Abbild. u 1 Karte. (18¼ B.) 1824. geh. n. 4 thl.

" III.: Medling und Umgegend. (Von M Fischer.) Mit 2 (12 illum.) Abbild. u. 1 Karte. (21½ B.) 1824. geh. n. 4 thl.

" IV.: Baden und dem Stifte Heiligenkreuz mit ihrer Umgegend. (Von M. Koll.) Mit 1 (12 illum.) Abbildungen und 1 Karte. (20½ B.) 1825. geh. n. 4 thl.

" V.: Pottenstein u. Umgeg. (Von Ign. Käblinger u. M. Koll.) Mit e. vollst. Register über die 3 ersten Bde., 2 (12 illum. u. 1 schw.) Abbild. u. 1 Karte. (16¼ B.) 1826. geh. n. 4 thl.

" VI.: Lilienfeld und Umgegend. (Diöcese von St, Pölten 1r Bd. — Von A. Becziczka.) Mit 1 (12 illum.) Abbild. und 1 Karte. (33½ B.) 1825. geh. n. 4 thl.

Alle Bände haben auch den Umschlags-Titel: Kirchliche Topographie von Oesterreich.

Ehestens wird eine Fortsetzung erscheinen.

— der Verhandlungen der 2ten Kammer der badischen Landstände, über die daselbst eingereichte Petition um Aufhebung des Cölibats. gr. 8. (1 B.) Stuttg. Hoffmann. geh. 3 gr. od. 3¼ sgr.

— kurzgefaßte, der Mythologie, für Freunde dieser Wissenschaft. Mit 30 lithogr. Abbild. gr. 12. (2 B.) Prag, Enders. br. ⅔ thl.

— kurze und faßliche, der Verträge über das menschliche Leben. nach Rechtsgrundsätzen. Zur Belehrung für Theilnehmer an Leibrenten-, Tontinen-, Lebensversicherungs- und Wittwenverpflegungs-Anstalten. (Von Baumann in Angermünde) gr. 12. (4½ B.) Berlin, Stuhr. geh. 12 gr. od. 15 sgr.

Decker, A., kurzgefaßtes Lehrbuch der Physik für die mittleren Klassen der Gymnasien. 8. (7 B.) Frankf. Fr. Wilmanns ⅓ thl.

Dedekind, Pastor G. E. W., über Geisternähe und Geisterwirkung. 3r Thl. gr. 8. (7½ B.) Hanover, Helwingsche Hofbuchhandlung in Comm. 10 gr. od. 12½ sgr.

Das 1825 in der Hahn'schen Hofbuchh. in einer 3ten Aufl. erschienene Bdchen, enthält den 1sten und 2ten Thl. dieses Werkchens, und kostet 6 gr. od. 7½ sgr.

‡ Delafaye, geb. Brehier, J., die kleinen Bearner, oder moralische Vorlesungen für die Jugend. Aus d. Franz. 4r (u. letzter) Thl. 8. (17½ B.) Stuttg. v. Cotta 16 gr. od. 20 sgr.

——— der französische Robinson, oder der kleine Schiffbrüchige. Aus d. Franz. 2 Thle. (Aus der neuen ‡ Kinder-Bibliothek abgedruckt.) 16. (16 B. und 2 Kupfer.) Darmstadt, Leske. geb. 10 gr. od. 12½ sgr. — Mit illum. Kupfern 12 gr. od. 15 sgr.

Delarue, F., die Lustseuche, oder allgemein faßl. Anweisung, wie man sich vor den schrecklichen Folgen dieser Krankheit bewahren und in den meisten Fällen sicher, schnell und gründlich heilen kann. Nach der 2ten Aufl. aus d. Franz. übers. 2te Ausg. 8. (6 B.) Leipzig, Hartknoch. br. 9 gr. od. 11¼ sgr.

Demosthenis Oratio in Midiam. In usum scholar. cur. Dr. Guil. Arm. Blume. 8 maj. (4½ B.) Sundiae, Löffler 10 gr. od. 12½ sgr.

— Orationes selectae cur. Bremi, *vide* Bibliotheca Graeca.

‡ Denkmale, ethnographische, herausgeg. von H. Schaeter (u. H. W. Eberhard) — Königr. Spanien. 4te u. 5te Liefer. 12 Kupfertaf. in Roy.-Fol. u. 5 Bog. Text in gr. 4. Darmstadt, Heyer n. 2 thl. — Velinp. n. 2 thlr. 16 gr. od. 2 thl. 20 sgr.

Denkmäler verdienstvoller Deutschen des 18ten und 19ten Jahrh. 18 Bdchen. Mit 6 lithogr. Portraits. gr. 12. (5 B.) Leipzig, Fest Subscr.-Pr. geh. n. ⅓ thl. — Velinp. n. 10 gr. od. 12½ sgr.

Inhalt: Carl August, Großh. v. Sachsen-Weimar, v. *r. — D. A. H. Niemeyer, v. D—z. — J. G. Schicht, v. C. F. Becker. — D. C. v. Siebold, v. D. F. L. Meißner. — Chr. Thomasius, v. *r. — S. Heinicke, v. M. C. G. Reich.

(NB. Jeder Käufer macht sich zur Abnahme von 6 Bdchen verbindlich.)

Denkschrift für die Aufhebung des den katholischen Geistlichen vorgeschriebenen Cölibates. Mit 3 Actenstücken. gr. 8. (9½ B.) Freiburg, Fr. Wagner. geh. 12 gr. od. 15 sgr.

— über die Kaiserlich Russische Kriegsmacht, in besond. Beziehung auf den Krieg gegen die Türken. Sr. Maj. dem Kaiser Nicolaus eingereicht, mit erläut. Noten und e. Anhange über die Russ. Militair-Colonien und die Polnische Armee herausgeg. von E. v. Skork. 8. (6 B.) Leipz. Klein. geh. 12 gr. od. 15 sgr.

Denksprüche, biblische, für Kinder. Mit beigefügten Lieder-Versen. 12. (2 B.) Kreuznach, Kehr. Schreibp. geh. 2 gr. od. 2½ sgr.

Denkwürdigkeiten aus dem Leben G. Cannings, vide Styles.

‡ — historische und politische, des königl. preuß. Staatsministers Joh. E. Grafen v. Görtz, aus dessen hinterlassenen Papieren entworfen. 2r Thl. gr. 8. (16¼ B.) Stuttg. v. Cotta 1⅓ thl.

‡ — des Don Juan v. Halen, Chef des Generalstabs bei einer

von den Divisionen der Armee Mina's in den Jahren 1822 u. 23. 2r Thl. enthaltend die Erzählung seines Feldzuges im Kaukasus unter Yermolow 1819 u. 20, und seiner Rückkehr nach Spanien. Aus d. Franz. von F. Fr. Oechsle. 8. (16 B.) Stuttgart, Löflund und Sohn. geh. 1 thl.

Denkwürdigkeiten a. d. Leben Kurds v. Schwerin (des Feldmarschalls. — Von L. Giesebrecht.) gr. 8. (3½ B.) Stettin, Morin. geh. ¼ thl.

— über den Hof Louis Napoleons und über Holland. Aus dem Franz. 2 Hefte. gr. 12. (13⅓ B.) Darmstadt, Leske 1⅓ thl.

— aus dem Leben von J. L. Schwarz, vide Schwarz.

† Denzel, Rector B. G., Einleitung in die Erziehungs- und Unterrichts-Lehre für Volksschullehrer. 3te verb. Aufl. 3r Thl. (1ste Abtheil.) gr. 8. (14½ B.) Stuttg. Metzler 20 gr. od. 25 sgr.

Depping, G. B., die Heerfahrten der Normannen bis zu ihrer festen Niederlassung in Frankreich. Nach des Verf. gekrönten Preisschrift v. F. Ismar. 2 Thle. gr. 8. (1r Thl. 13½ B. rest 2r.) Hamburg 1829, Hoffmann und Campe. geh. 3 thl.

Desruelles, Dr. H. M. J., Abhandlung über den Keichhusten, nach den Grundsätzen der physiologischen Lehre verfasst. Eine gekrönte Schrift. Aus d. Franz. mit Anmerk. von Dr. Gerhard von dem Busch. gr. 8. (21 B.) Bremen, Heyse. Velinp. 1 thl, 16 gr. od. 1 thl. 20 sgr.

Destillateur und Liqueurfabrikant, der wohlunterrichtete Nordhäusische, oder 194 Recepte der besten und wohlfeilsten Liqueure, Oehle, einfacher und doppelter Branntweine ꝛc. Als Anhang: gute Vorschriften zur Bereit. der aromat. Wasser und Farbentinkturen. Von einem praktischen Destillateur. 8. (9 B.) Nordhausen, Fürst. geh. 12 gr. od. 15 sgr.

Detharding, Dr. Ge. G., Conspectus plantarum Magniducatuum Megalopolitanorum phanerogamarum. Cum tabb. II lithogr. 8 maj. (6 B.) Rostochii, Stiller n. ⅔ thl. — Schreibp. n. ⅚ thl.

Devarii Index in Eustathii Commentar., *vide* Eustathii.

Dewora, B. J., Beispiele der werkthätigen Nächstenliebe. Ein Christenlehr- und Prüfungsgeschenk für die fleißige und gutgesittete Jugend. 2te Aufl. 8. (6½ B.) Coblenz, Neue Gelehrten-Buchhandlung 5 gr. od. 6¼ sgr.

— — Beispiele der Sinnesänderung, Lebensbesserung und Bekehrung. 8. (3 B.) Ebend. 2 gr. od. 2½ sgr.

— — liebliche Bilder von Güte, Freundschaft, Treue und Dankbarkeit. 8. (6½ B.) Ebend. 5 gr. od. 6¼ sgr.

— — lehrreiche Erzählungen von dem rechten Verhalten gegen sich selbst. 8. (8 B.) Ebend. 5 gr. od. 6¼ sgr.

— — Gott segnet den Fleiß, oder: Was der Mensch säet, das wird er ernten. Ein Lesebüchlein für die Jugend. 2te Aufl. 8. (5 B.) Ebend. 4 gr. od. 5 sgr.

— — die Macht des Gewissens. Ein Büchlein zur Belehrung und Warnung f. d. Jugend. 2e Aufl. 8. (6¼ B.) Ebend. 5 gr. od. 6¼ sgr.

— — die sanftmüthigen Menschen. 8. (2 B.) Ebend. 1½ gr. od. 2 sgr.

— — kleiner Spiegel des rechten Verhaltens gegen die Thiere. 8. (1½ B.) Ebend. 1½ gr. od. 2 sgr.

Deyhle, C. F., praktische Geometrie, oder Anleitung zum Plan-

aufnehmen und Feldmessen. Nebst den trigonometrischen Grundlehren u. einer Anweis. zur Höhenmessung durch das Barometer. M. 4 Steintaf. 2te Ausg. 8. (11 B.) Stuttg. Hoffmann. geh. 1 thl.

Dieck, D. C. Fr., Literärgeschichte des Longobardischen Lehenrechts bis zum 14ten Jahrhundert, ihren Hauptgegenständen nach dargestellt. gr. 8. (29½ B.) Halle, Fr. Ruff. Velinp. 2⅓ thl.

Dieffenbach, C. W. Chr., Kirchenrath, D. Joh. Spieker's Leben u. Leichenfeier. 8. (3 B.) Marb. Krieger in Comm. geh. n. ⅙ thl.

— — Dr. J. F., chirurgische Erfahrungen, besonders über die Wiederherstellung zerstörter Theile des menschlichen Körpers, nach neuen Methoden. Mit 2 lithogr. Abbildungen. gr. 8. (7 B.) Berlin 1829, Th. Enslin 16 gr. od. 20 sgr.

† Dierbach, Dr. J. H., Beitrag zu Deutschlands Flora, gesammelt aus den Werken der ältesten deutschen Pflanzenforscher. 2r Thl. Mit dem Bildn. L. Fuchs. gr. 8. (6 B.) Heidelberg, Graos. geh. 18 gr. od. 22½ sgr.

Diesterweg, D. F. A. W., Raumlehre, oder Geometrie, nach den jetzigen Anforderungen der Pädagogik, für Lehrende und Lernende bearb. Mit 9 Steintaf. gr. 8. (18 B.) Bonn, Weber 1 thl.

‡ — — und P. Heuser, prakt. Uebungsbuch für Elementar- und höhere Bürgerschulen. 3tes (letztes) Uebungsbuch. 8. (12 B.) Elberfeld, Büschler'sche Verlagshandlung n. 6 gr. od. 7½ sgr.

Dietrich, D. Ew. B., der Kur- und Badeort Teplitz und seine Umgebungen. Ein Wegweiser für Kurgäste und Reisende. Mit 1 Kupfer. 12. (3 B.) Pirna, Diller 1827. (Dresden u. Leipzig, Arnold.) br. 12 gr. od. 15 sgr.

— — F. D., Forst-Flora, od. die für den Forstmann wichtigen Pflanzen in Abbildungen mit Beschreibungen. 1s Heft. gr. 8. (1 B. u. 4 illum. Kupfertaf.) Jena, Schmid n. 12 gr. od. 15 sgr.

† — D. Fr. G., Handbuch der botanischen Lustgärtnerei. 2r Thl. — Auch unter dem Titel: der prakt. Gartenbau, oder Anleitung zur Kultur und Benutzung der Gewächse, welche in Feldern und Gärten mit Fleiß gebaut werden; auch solcher, die zu Arzneien und zur Zierde dienen, nach natürlichen Verwandtschaften geordnet. gr. 8. (31½ B.) Hamb. Campe 1½ thl.

Dieterichs, J. F. C., Handbuch der speciellen Pathologie und Therapie für Thierärzte und Landwirthe. Oder: die Kunst, die innern Krankheiten der Pferde, Rinder und Schafe zu erkennen, zu verhüten und zu heilen. gr. 8. (43 B.) Berlin, Amelang 2 thl. 16 gr. od. 2 thl. 20 sgr.

‡ Dietzsch, C. Fr., Predigt-Skizzen. 1r Bd. 4s u. 5s Heft. gr. 8. (11¼ B.) Leipzig. Kayser u. Schumann 18 gr. od. 22½ sgr.

Diez, Dr. C. A., de mentis alienationum sede, et causa proxima. Comment. medica. 8 maj. (4½ B.) Friburgi, Herder. geh. 8 gr. od. 10 sgr.

‡ (Dinter, Schulrath D. G. F.,) Schullehrer-Bibel. Des alten Testaments 5r (und letzter) Theil, enthaltend die Bücher von den kleinen Propheten an bis zum Gebete Manasse. Lexicon-8. (27 B.) Neustadt, Wagner. Pr.-Pr. 18 gr. od. 22½ sgr.

Ehestens wird erscheinen: „Leben des alten Schulraths Dinter, von ihm selbst beschrieben."

Diogenis Laertii de vitis, dogmatis et apophthegmatis clarorum philosophorum libri X. Graeca emend. edidit, notatione emendat., latina Ambrosii interpretatione castigata, appendice critica atque indicibus instrux. H. G. Huebnerus. Vol. I. 8 maj. (25½ B.) Lipsiae, Köhler 2 thl. 8 gr. od. 2 thl. 10 sgr.

Dittmar, D. H., über Eintheilung der Schulen. Eine allgemeine Betrachtung. 8. (3 B.) München 1827, Lentner 5 gr. od. 6¼ sgr.

‡ Dittrich, Ph., geistliche Reden zur Belehrung des Volkes über verschiedene Gebräuche und Ceremonien der katholischen Kirche; in V Bdn. — IV. Bd. Sonntags-Reden. V. Bd. Fasten-Predigten. gr. 8. (46 B.) Prag, Krauß 1 thl. 20 gr. od. 1 thl. 25 sgr.

Dodwell's Reise durch Griechenland, für Freunde der Alterthumskunde und insbesond. für die Jugend im Auszuge bearbeitet, nebst e. Anhange, die ältere Geschichte Griechenlands betreffend, Herausgeg. von Hofr. F. W. v. Schütz. Neue, mit 4 illum. Kupfern verschönerte Aufl. 8. (13½ B.) Leipzig 1829, Serig. Schreibp. geb. 18 gr. od. 22½ sgr.

Döllinger, G. der Geschäftsmechanismus nach seinem Endzwecke und seinen Formen. Eine Anleitung für angehende Rechtspraktikanten. gr. 8. (6½ B., 9 Tab. in Fol. u. 2 Kupfern.) München, Michaelis. geh. n. 16 gr. od. 20 sgr.

— — die Erhöhung des National-Wohlstandes durch den Handel mit Getreid. 8. (4 B. u. 1 Tab.) Ebend. geh. 10 gr. od. 12½ sgr.

‡ Donelli, Hug., Commentarii de jure civili. Editio VI., quam post obitum Jo. Chr. Koenig continuavit Dr. C. Bucher. Vol. XI. 8 maj. (32 B.) Norimbergae, Bauer et R. 2 thl.

Döpke, J. Chr. C., philologisch-critischer Commentar zum Hohen Liede Salomo's. gr. 8. (15 B.) Leipzig 1829, Barth 1¼ thl.

Döring, H., J. W. v. Göthe's Leben, vide Goethe.

— J. A., kleiner Briefsteller für die Jugend. Nebst einer kurzen Anweisung zum Briefschreiben. 8. (5½ B.) Quedlinb. Basse ⅓ thl.

— Conrector M., Geschichte der vornehmsten Mönchsorden. Vom Beginn der Mönchsorden bis auf die neueste Zeit. 2 Bdchn. 8. (17½ B.) Dresden, Hilscher. geh. 21 gr. od. 26¼ sgr.

Doussin-Dubreuil, J. L., über die Verrichtungen der Haut, und die aus Störung derselben entstehenden schweren Krankheiten. Nebst e. Anhange über die Bereitungsart u. den Gebrauch der kalten, warmen und Dampf-Bäder. Für Aerzte und Nichtärzte nach dem Franz. bearb. u. mit Zusätzen vermehrt von Dr. J. C. Fleck. gr. 8. (8¼ B.) Ilmenau, Voigt 12 gr. od. 15 sgr.

Dresch, Hofr. L. v., Betrachtungen über den revidirten Entwurf der Prozeß-Ordnung in bürgerl. Rechts-Streitigkeiten f. d. Königr. Bayern. gr. 8. (4½ B.) München, (Weber.) geh. 11 gr. od. 13¾ sgr.

Dubauchet de Romans, D., von den Ursachen und Folgen des Mutterkatarrhs, oder weißen Flusses. Aus d. Franz. von D. G. Wendt. 2te Ausg. gr. 8. (11 B.) Leipz. Hartknoch. br. 1 thl.

Ducan, Prof., Roma, oder Nationalcharakter, Politik und Kriegskunst der Römer. Ein Beitrag zur Geschichte, besonders zur Kriegsgeschichte der Vorzeit. Aus d. Engl. mit Anmerk. von

Apr. 27. 31. Gedruckt in 8. 1 Bl. 2 Columnen. Text: Ich bin der Herr dein Gott, der dich geführet hat aus Egyptenland, aus dem Diensthause. Exod. 20. 2. 3. Weimar, gedr. mit Hofmannischen Schriften.

Mai. 1. 31. Gedruckt in 8. 1 Bl. 2 Columnen. Text: Ich bin der Herr dein Gott, der dich geführet hat aus Egyptenland, aus dem Diensthause. Exod. 20. 2. 3. Weimar, gedr. mit Hofmannischen Schriften.

Mai. 2. 31. Gedruckt in 8. 1 Bl. 2 Columnen. Text: Ich bin der Herr dein Gott, der dich geführet hat aus Egyptenland, aus dem Diensthause. Exod. 20. 2. 3. Weimar, gedr. mit Hofmannischen Schriften.

Mai. 3. 31. Gedruckt in 8. 1 Bl. 2 Columnen. Text: Ich bin der Herr dein Gott, der dich geführet hat aus Egyptenland, aus dem Diensthause. Exod. 20. 2. 3. Weimar, gedr. mit Hofmannischen Schriften.

Mai. 4. 31. Gedruckt in 8. 1 Bl. 2 Columnen. Text: Ich bin der Herr dein Gott, der dich geführet hat aus Egyptenland, aus dem Diensthause. Exod. 20. 2. 3. Weimar, gedr. mit Hofmannischen Schriften.

Mai. 5. 31. Gedruckt in 8. 1 Bl. 2 Columnen. Text: Ich bin der Herr dein Gott, der dich geführet hat aus Egyptenland, aus dem Diensthause. Exod. 20. 2. 3. Weimar, gedr. mit Hofmannischen Schriften.

Mai. 6. 31. Gedruckt in 8. 1 Bl. 2 Columnen. Text: Ich bin der Herr dein Gott, der dich geführet hat aus Egyptenland, aus dem Diensthause. Exod. 20. 2. 3. Weimar, gedr. mit Hofmannischen Schriften.

Mai. 7. 31. Gedruckt in 8. 1 Bl. 2 Columnen. Text: Ich bin der Herr dein Gott, der dich geführet hat aus Egyptenland, aus dem Diensthause. Exod. 20. 2. 3. Weimar, gedr. mit Hofmannischen Schriften.

Mai. 8. 31. Gedruckt in 8. 1 Bl. 2 Columnen. Text: Ich bin der Herr dein Gott, der dich geführet hat aus Egyptenland, aus dem Diensthause. Exod. 20. 2. 3. Weimar, gedr. mit Hofmannischen Schriften.

Mai. 9. 31. Gedruckt in 8. 1 Bl. 2 Columnen. Text: Ich bin der Herr dein Gott, der dich geführet hat aus Egyptenland, aus dem Diensthause. Exod. 20. 2. 3. Weimar, gedr. mit Hofmannischen Schriften.

Mai. 10. 31. Gedruckt in 8. 1 Bl. 2 Columnen. Text: Ich bin der Herr dein Gott, der dich geführet hat aus Egyptenland, aus dem Diensthause. Exod. 20. 2. 3. Weimar, gedr. mit Hofmannischen Schriften.

und 1887 W. A. Hasenpflug und Hermann Pfeiffer, Beiträge zur Kenntniss der Einwirkung des Lichtes auf Bakterien und Bakterienkeime. Zeitschrift für Hygiene. Bd. 2. S. 1. 1887. — Bd. 3. S. 1. 1888. — Bd. 4. S. 1. 1888. — Bd. 5. S. 1. 1888. — Bd. 6. S. 1. 1889. — Bd. 7. S. 1. 1889. — Bd. 8. S. 1. 1890. — Bd. 9. S. 1. 1890. — Bd. 10. S. 1. 1891. — Bd. 11. S. 1. 1891. — Bd. 12. S. 1. 1892. — Bd. 13. S. 1. 1892. — Bd. 14. S. 1. 1893. — Bd. 15. S. 1. 1893. — Bd. 16. S. 1. 1894. — Bd. 17. S. 1. 1894. — Bd. 18. S. 1. 1895. — Bd. 19. S. 1. 1895. — Bd. 20. S. 1. 1895. — Bd. 21. S. 1. 1896. — Bd. 22. S. 1. 1896. — Bd. 23. S. 1. 1897. — Bd. 24. S. 1. 1897. — Bd. 25. S. 1. 1897. — Bd. 26. S. 1. 1898. — Bd. 27. S. 1. 1898. — Bd. 28. S. 1. 1898. — Bd. 29. S. 1. 1899. — Bd. 30. S. 1. 1899. — Bd. 31. S. 1. 1899. — Bd. 32. S. 1. 1900. — Bd. 33. S. 1. 1900. — Bd. 34. S. 1. 1900. — Bd. 35. S. 1. 1900. — Bd. 36. S. 1. 1901. — Bd. 37. S. 1. 1901. — Bd. 38. S. 1. 1901. — Bd. 39. S. 1. 1902. — Bd. 40. S. 1. 1902. — Bd. 41. S. 1. 1902. — Bd. 42. S. 1. 1903. — Bd. 43. S. 1. 1903. — Bd. 44. S. 1. 1903. — Bd. 45. S. 1. 1903. — Bd. 46. S. 1. 1904. — Bd. 47. S. 1. 1904. — Bd. 48. S. 1. 1904. — Bd. 49. S. 1. 1904. — Bd. 50. S. 1. 1905. — Bd.

der Prosa. 4r Band. 3 Hefte. gr. 12. Bamberg, Dresch 12 gr. od. 15 sgr.

Ekart, T. P., Frankens und Thüringens Flora in naturgetreuen Abbildungen. 1s Heft mit einem Theile der Kleearten. gr. 4. (1 B. u. 2 Steintaf.) Bamberg, Dresch n. ⅓ thl.

Elberling, C. Guil., Observationes in aliquot locos Agamemnonis Aeschyleae. 8. (2 B.) Havniae, (Reitzel.) geh. n. 7 gr. od. 8¾ sgr.

‡ Elementar-Unterricht in der biblischen Geschichte. Ein Hülfsbuch für Landschullehrer, die nach Küsters bibl. Erzählungen unterrichten. 2r Thl., das neue Testament. Mit 1 Holzschn. 8. (19½ B.) Gumbinnen. (Berlin, Th. Enslin) 12 gr. od. 15 sgr.

Elementarwerk für den Zeichnungs-Unterricht, vide Zeichenbücher.

Elshoff, H. J., das heilige Sakrament der Firmung, von Fr. August, Erzbischof zu Köln, ausgespendet. Gefeiert in Gesängen. gr. 8. (1½ B. u. 2 Vign.) Bonn, Habicht. geh. 2 gr. od. 2½ sgr.

Elsner, J. G., Uibersicht der europäischen veredelten Schafzucht. 2 Bde. gr. 8. (1r Bd. 15½ B. rest 2r.) Prag, Calve 2½ thl.

Elze, J. L., Kurs- oder Arbitrage-Rechnung. 8. (6½ B.) Leipzig, (Hinrichs in Comm.) geh. n. 12 gr. od. 15 sgr.

Emmerich, D. Fr. C. T., Predigten. 1r Thl. (2te Aufl.) und 2r Thl. Mit Vorrede von D. Redslob, und des Verf. Bildn. gr. 8. (35½ B.) Straßburg, Heitz 1824. (Treuttel u. Würtz.) geh. n. 2 thl. 10 gr. od 2 thl. 12½ sgr.

Emmermann, geh. Regier.-Rath, die im Herzogth. Nassau bestehende Prüfungscommission für künftige Staatsdiener. — Ueber die Verbesserung des politischen Zustandes der Juden. — Ueber den Auf- und Untergang der Staatsconstitutionen. Diese Aufsätze stehen in „Jahrbücher der Geschichte u. Staatskunst vom Hofr. Pölitz."

* Encyclopädie, allgemeine, der Anatomie. 6r Bd. — Auch u. d. Titel: Dr. A. C. Bock, Darstellung der Saugadern des menschl. Körpers, nach ihrer Structur, Vertheilung u. Verlauf etc. Mit 15 illum. Kupfertaf., gest. von Schröter. gr. 8. (16½ B.) Leipzig, Baumgärtner. geh. 6 thl.

Hiermit ist das ganze Werk geschlossen.

— der speciellen Naturgeschichte, vide Naumann.

‡ Encyklopädie, allgemeine, der Wissenschaften und Künste, in alphabet. Folge von genannten Schriftstellern bearbeitet und herausgeg. von J. S. Ersch und J. G. Gruber. — 2te Section H — N. Herausgeg. von G. Hassel, (W. Müller) und A. G. Hoffmann. 3r Thl. Mit 4 Kupfern u. 3 lithogr. Charten. Harrich — Hebung. gr. 4. (52½ B.) Leipzig, Gleditsch. cart. n. 3 thl. 20 gr. od. 3 thl. 25 sgr. — Velinp. n. 5 thl.

‡ — allgemeine, der gesammten Land- u. Hauswirthschaft der Deutschen, herausgeg. von D. C. W. E. Putsche. 4r u. 5r Bd. April u. May. Mit 13 Kupfern u. 2 Plänen. 8. (86 B. u. 1½ B. Tab.) Leipzig, Baumgärtner. Pr.-Pr. à 1⅔ thl. Franz. Pap. à 2 thl. 8 gr. od. 2 thl. 10 sgr.

Engel, M. M. C., Friedens- und Segens-Werk. — Ein Buch

zur Beförderung der Schäferei und des Landbaues, und zur gütlichen Ausgleichung des Trift- und Weidezwangs. Für Gutsbesitzer, Oekonomen u. Landleute zum Nachdenken und Nachahmen. I. 8. (6½ B.) Leipzig, Lauffer. geh. 9 gr. od. 11¼ sgr.

Engelbach, D. F. E., über die Usucapion zur Zeit der zwölf Tafeln. Eine rechtsgeschichtliche Abhandlung. 8. (9½ B.) Marburg, Garthe 12 gr. od. 15 sgr.

Engelbrecht, A., allgemeiner neuester u. gemeinnützl. Briefsteller für die teutschen Bundesstaaten, mit besond. Rücksicht auf Bayern. Nebst e. doppelten Anhange von verschied. Aufsätzen u. Formularen für Schullehrer u. Orts-Vorstände auf dem Lande zur Verwaltung der Gemeinde-Schreiberei, und e. Anleit. zur Titulatur. 8. (34½ B.) Passau, Ambrosi 1⅙ thl.

— — pädagogische Mittheilungen. Ein interessantes Taschenbuch für Volks-Schullehrer, und solche, die sich mit dem Erziehungs- u. Unterrichtsgeschäfte befassen. Mit Pestalozzis Bildn. u. 1 Musikbeil. 12. (8 B.) Ebend. geh. 10 gr. od. 12½ sgr.

— P. Ch., Gebete für Stadt- u. Landschulen, für alle im Laufe eines Jahres vorkommende Fälle. 8. (3½ B.) Eisleben, Reichardt. geh. 4 gr. od. 5 sgr.

Engelhard, Dr. J. Fr., der Croup in dreyfacher Form, mit Wahrnehmungen und der Geschichte von polyposen Erzeugnissen in den Luftwegen, nebst einer lithogr. Abbild. gr. 8. (7½ B.) Zürich, Orell 20 gr. od. 25 sgr.

Engelhardt, D. A. M., Friedrich Christian, Churfürst von Sachsen. Ein biograph. Entwurf, nebst Beschreibung der auf diesen Fürsten Bezug habenden und unter seiner Regierung geprägten Münzen u. Medaillen. 4. (4 B. u. 3 feine Steindrtaf.) Dresden, Wagner 12 gr. od. 15 sgr.

— Dr. M. v., die Lagerstätte des Goldes und Platin im Ural-Gebirge. Untersuchungen. gr. 8. (3¼ B.) Riga. (Leipzig, Steinacker u. Hartknoch.) 8 gr. od. 10 sgr.

Engl, P. J., der Mensch im Umgange mit Gott. Ein Gebet- u. Erbauungsbuch für kathol. Christen. 8te Aufl. gr. 12. (12 B. u. 6 Steindr.) Prag, Widtmann 20 gr. od. 25 sgr.

Enke, J. F., astronom. Jahrbuch für 1830, *vide* Jahrbuch.

Ennemoser, Prof. D. J., anthropologische Ansichten, oder Beiträge zur bessern Kenntniß des Menschen. 1r Thl. Ueber die Aufgabe der anthropolog. Forschung u. das Wesen des menschl. Geistes. gr. 8. (12½ B.) Bonn, Marcus in Comm. n. ⅚ thl.

Entwurf der Lehre des Felddienstes, für die Unterofficiere der Infanterie. Gesammelt aus verschied. Schriften. 3te Aufl. 12. (4 B.) München, J. Lindauer. geh. 6 gr. od. 7½ sgr.

‡Ephemeriden, Neue Allgemeine Geographische und Statistische, redig. von Dr. G. Hassel. 26r Bd. 15 Stücke. Mit 1 Charte u. Tabellen. gr. 8. Weimar, Industrie-Compt. n. 3 thl.

†Eranien zum deutschen Recht, mit Urkunden. Fortsetzung. Herausgeg. von Dr. R. Falck (1r Bd.) 3te Liefer. gr. 8. (12½ B.) Heidelberg, Osswald. geh. 20 gr. od. 25 sgr.

Erasmi Roterod., Desid., Colloquia familiaria et Encomium moriae. Ad opt. edit. fidem dilig. emend. Cum succincta

Lehre Christi ertheilt, die Gemeinde zu Philippi, Lydia, Timotheus, Titus, Philemon, Onesimus, Epaphras, Archippus, Apphia, Clemens, Euodias, Syntyche, Epaphroditus, Tychicus, Aristarchus, Marcus, Jesus Justus, Lucas, Demas, Nymphas, Archippus, Philologus, Julia, Nereus, Olympas, Stephanas, Fortunatus, Achaicus, Gaius, Erastus, Quartus, Apollos, Zenas, Titus, Timotheus, Gaius, Alexander, Hermogenes, Philetus, Onesiphorus, Prisca, Aquila, Eubulus, Pudens, Linus, Claudia, Carpus, Eubulus, Pudens, Linus, Claudia, Carpus, Eubulus, Pudens, Linus, Claudia, Carpus

der Differenzialgleichungen des ersten Grades enthält. gr. 8. (28 B.) Wien, Gerold 2 thl.

‡Euphron. Eine Zeitschrift für Religion und Kirchenthum. Herausgeg. von D. G. Herold, M. H. A. Schmidt, K. J. Tiebe. Jahrg. 1828. 1s Heft. 8. (8 B.) Halberstadt, Brüggemann 10 gr. od. 12½ sgr.

Euphronia von C. A. H....r. (Gedichte.) 8. (6 B.) Leipzig, Glück. geh. 9 gr. od. 11¼ sgr.

Europa und die Türkey. In historisch-politisch-militärischen Darstellungen. Herausgeg. von Fr. Seybold. 1s — 5s Bdchen. Mit 5 Steindr. 12. (27 B.) Stuttgart, Steinkopf. Subscr.-Pr. mit Verbindlichkeit für 6 Bdchen. geh. à 4 gr. od. 5 sgr.

‡Eustathii Commentarii in Homeri Iliadem et Odysseam. — Index. Ad fidem exempli Romani correctior editus. Cur. M. Devarius. 4 maj. (64 B.) Lipsiae, Weigel, als rest. — Hiermit kosten die jetzt fertigen Theile 27 thl.

Evangelium, das, Johannis, (aus der allegorischen Sprache der Vorzeit in die Gedankensprache unserer Zeit übertragen. [Von F. Meiemaa M. Dr. in London.]) 8. (9½ B.) Lübeck, Aschenfeldt in Comm. geh. 12 gr. od. 15 sgr.

Evers, G. C. H., Nachhall aus einer Dorfkirche und aus dem Berufe eines Landpredigers in einigen, zum Theil längst verklungenen, aber aufs neue wieder angeschlag. Tönen; zum Besten dreier unglücklicher, durch Feuersbrunst verarmter Familien. gr. 8. (7 B.) Göttingen, (Dieterich) n. 14 gr. od. 17½ sgr.

Ewald, D. P., die erste Confirmation in der neu errichteten protestant. Pfarrei Schönbrunn bei Wunsidel, nebst einer kurzen Geschichte dieser Pfarrei von den ältesten Zeiten bis jetzt. Mit 1 Kupfer. gr. 12. (5⅓ B.) Nürnberg, Bauer u. R. geh. ⅓ thl.

Fabelschatz; oder Kern der sinnvollsten, lehrreichsten u. ansprechendsten Fabeln aller Zeiten, Völker und Sprachen. Ein nützl. u. unterhalt. Lesebuch für jegliche Bildungsstufe ꝛc. gr. 12. (6⅔ B. u. 1 Kupfer.) Wien 1829, Sollinger. geb. 16 gr. od. 20 sgr.

Familie, die heilige, ein romantisch-religiöses Gedicht in 10 Gesängen, von F. D. (Eine Dame.) 8. (8 B.) Heidelberg, Winter. Velinp. geh. 12 gr. od. 15 sgr.

Farben, Vier, das heißt: die deutschen Spielkarten in ihrer symbolischen Bedeutung beschrieben und erklärt von Susanna Rümpler, Kartenschlägerin. An's Licht befördert von D. C. Herloßsohn. gr. 12. (13½ B. u. 37 illum. Holzschnitte.) Leipzig, Taubert. geh. 1 thl. 16 gr. od. 1 thl. 20 sgr.

(Fechner, M. G. Th.,) das Brom, vide Brom.

Feisser, Dr. J. El., Dissertatio historico-theologica inaug., de vita Basilii magni, Caesar. in Cappadocia episcopi. 8 maj. (8 B.) Groningae, van Boekeren. (Lipsiae, Barth.) geh. 14 gr. od. 17½ sgr.

Feldner, W. Chr. G. v., Reisen durch mehrere Provinzen Brasiliens. Aus seinen nachgelass. Papieren. 2 Thle. 8. (29½ B.) Liegnitz, (Leonhardt in Comm.) geh. 2 thl.

Fellenberg's Klage gegen Pestalozzi. Gewürdigt und beleuchtet

von diesem hinterlassene Schriften. gr. 8. (5½ B.) Karlsruhe, Macklot 1827. (Frankfurt, Andreä) 8 gr. od. 10 sgr.

Feuerbach, Staatsr. A. Ritter v., Lehrbuch des gemeinen in Deutschland gültigen peinlichen Rechts. 10te verb. Ausg. gr. 8. (28 B.) Giessen, Heyer 2 thl.

Fever, die, des Sonntags; in der tiefsten Bedeutung dargestellt, und dem christl. Volke zu einem bleibenden Unterricht vorgelegt: von einem Pfarrer des Kantons Luzern. 8. (3 B.) Altdorf. 3 graggen. Leipzig, Schmidt.) geh. 3 gr. od. 3½ sgr.

Feyerstunden der edleren Jugend. Eine Sammlung der besten Erzählungen, Novellen u. Skizzen f. die vaterländ. Jugend. Herausgeg. von Eberberg. 2r Jahrg. 11s u. 12s u. 3r Jahrg. 1s Bdchen. Mit 1 Kupfer. gr. 12. (16½ B.) Wien, Grund 1827, 28. (Leipzig, Fr. Fleischer) à 9 gr. od. 11½ sgr.

Fichte, D. J. G., die Anweisung zum seeligen Leben, oder auch die Religionslehre. In Vorlesungen gehalten zu Berlin, im Jahre 1806. 2te, unveränd. Aufl. 8. (16 B.) Berlin, Reimer 1 thl.

Ficinus, D. H., Optik, oder Versuch eines folgerechten Umrisses der gesammten Lehre vom Licht, wie sie dem gegenwärt. Stande unsrer physiolog. u. physikal. Kenntnisse angemessen ist. Mit 3 Kupfertaf. gr. 12. (6 B.) Dresden, Hilscher. geh. ¾ thl.

— — Physik, allgemein faßlich dargestellt. 2 Bdchen. Mit 4 Kupfertaf. gr. 12. (13½ B.) Ebend. geh. 18 gr. od. 22½ sgr.

Fingerhuth, Dr. C. A., Tentamen Florulae Lichenum Eifflianae, sive Enumeratio Lichenum in Eifflia provenientium. 8 maj. (6 B.) Norimbergae 1829, Schrag 12 gr. od. 15 sgr.

Fischart's, genannt Mentzer, J., glückhaftes Schiff von Zürich. In einem treuen Abdruck herausgeg. und erläutert durch K. Halling, und mit einem einleit. Beitrage zur Geschichte der Freischießen begleitet von D. L. Uhland. 8. (20½ B.) Tübingen, Osiander 20 gr. od. 25 sgr.

Fischer, D. A. Fr., über den Vortheil und Nachtheil, welchen Blutentziehungen in Krankheiten gewähren; ein Wort an angehende Praktiker. 8. (4 B.) Leipzig, Voß. geh. 6 gr. od. 7½ sgr.

— Prof. Chr. A., neuestes Gemälde von Wiesbaden u. Schwalbach. zum Gebrauche der Kurgäste bestimmt. 16. (10 B.) Frankfurt, Fr. Wilmans. br. 16 gr. od. 20 sgr.

— — dasselbe mit 16 illum. Kupfern 3⅓ thl. — Schwarz 2½ thl.

— Prof. G. A., krummlinige Geometrie, zur prakt. Anwendung und Auflösung der Integral-Ausdrücke, die sich auf Raumgrößen beziehen; für angeh. Baukünstler u. andere Geschäftsmänner. Zunächst als Handbuch zum mathemat. Unterrichte in der K. S. Bauschule und der techn. Bildungsanstalt zu Dresden. Mit 8 Kupfertaf. in 4. — gr. 8. (14½ B.) Dresden u. Leipzig, Arnold 1 thl. 18 gr. od. 1 thl. 22½ sgr.

— Pastor H., Predigten für denkende Christen. 2r Bd. — Auch u. d. Titel: Predigten über epistolische Texte. gr. 8. (24½ B.) Leipzig, Kollmann 1 thl. 8 gr. od. 1 thl. 10 sgr.

— Lehrer J. G., Beschreibung fast aller Gift- und der vorzügl. Arznei- u. Futtergewächse Deutschlands, nebst Erläuterungen über die botan. Kunstsprache, das Linne'sche Pflanzensystem

die Gifte im Allgemeinen ꝛc. Mit besond. Berücksicht. der Mark Brandenburg bearb. 8. (25½ B. u. 2 Tab.) Neuzelle 1827. (Landsberg, Ende in Comm.) n. 21 gr. od. 26½ sgr.

Fischer, J. G., dasselbe mit einem Herbarium vivum (von 100 nach Linne geordneten Pflanzen) n. 3 thl. 13 gr. od. 3 thl. 16½ sgr.

— M., Medling u. Umgegend, vide Darstellung der Pfarren ꝛc.

— D. N. W., über die Natur der Metallreduction auf nassem Wege. Veranlaßt durch die Untersuchung des D. Wetzlar über diesen Gegenstand. 8. (3 B.) Breslau, Max u. Komp. ½ thl.

Fitzga, J., Schul-Katechesen über die den Schülern der I. Classe beyzubringenden christkathol. Religionslehren nach der angewandten Katechetik und nach dem Religionsunterricht des Hrn. Prof. J. Weinkopf in Wien. 4 Bde. 8. (1r—3r Bd. 37½ B. rest 4r.) Wien, (Wimmer) 2 thl. 8 gr. od. 2 thl. 10 sgr.

Fladung, J. A. F., Edelstein-Kunde, in Briefen an zwey deutsche Fürstinnen. Mit 1 Kupfer. 16. (8½ B. u. 1 Tab.) Wien, Heubner 18 gr. od. 22½ sgr.

Fleschier, Bischof E., Leben des berühmten Cardinals Franz Ximenes von Cisneros. Aus d. Franz. vom Pfarrer P. Fritz. 1r Thl. gr. 8. (22¼ B.) Würzburg, Etlinger 1 thl.

Fleckles, L., Mayrosen, eine Sammlung kleiner Erzählungen für die reifere Jugend zur Veredelung des Herzens. gr. 12. (4 B. u. 1 Kupfer.) Wien, Wimmer 4 gr. od. 5 sgr.

Fleischer, Lehrer A. L., erster Kursus des geographischen Schulunterrichts, oder Memorien-Buch zur Erlernung des physisch-topischen Theiles der allgemeinen Erdbeschreibung. 8. (6 B.) Glogau u. Lissa, Neue Günterische Buchh. n. 4 gr. od. 5 sgr.

Flora, oder Bedeutung der Blumen, in kleinen Sinngedichten der Liebe gereicht von C. M. 16. (8½ B., 1 illum. Steindr. u. 1 Vign.) Neuhaldensleben, Ewaud. Geb. in Futteral 12 gr. od. 15 sgr. — Mit Goldschnitt 16 gr. od. 20 sgr.

Florian's sämmtliche Werke. Neu übersetzt von L. G. Förster. 3r Bd. Numa Pompilius. 2r Thl. — Fabeln.) 8. (20 B.) Quedlinburg, Basse. Velinp. 1 thl. 8 gr. od. 1 thl. 10 sgr.

Floerke, Dr. H. G., de Cladoniis, difficillimo Lichenum genere. Commentatio nova. 8 maj. (11½ B.) Rostochii, Stiller. geh. n. 16 gr. od. 20 sgr.

Förstemann, D. E. G., die christlichen Geisterlgesellschaften. gr. 8. (21 B.) Halle, Rengersche Verlagsh. 1 thl. 12 gr. od. 1 thl. 15 sgr.

— — urkundliche Geschichte der Stadt Nordhausen. 1r Band. Nordhausen vor der Reformation. 1ste Liefer. bis zum Jahre 1250. (2 Abtheil.) Mit 1 Steintaf. gr. 4. (15 B.) Halle, Fr. Ruff in Comm. geh. n. 20 gr. od. 25 sgr.

Forster's, Joh. Georg, Briefwechsel. Nebst einigen Nachrichten von seinem Leben. Herausgeg. von Th. H., geb. H. In 2 Theilen.

— 1r Thl. gr. 8. (56 B.) Leipzig 1829, Brockhaus 4 thl.

Förster C. Fr., der Tanzlehrer, oder Anweisung zur gründlichen Erlernung der Tanzkunst, zum Selbstunterricht für Freunde des Tanzes. Mit 24 lithogr. Figuren u. chorograph. Zeichnungen, nebst Anstands- u. Gesundheitslehren. 12 (7½ B.) Breslau, Grüson u. Comp. geh. 1 thl.

Digitized by Google

‡ Forst- und Jagdwissenschaft, die, nach allen ihren Theilen. Herausgeg. von D. J. M. Bechstein. 4r Thl. Forstschutz. 2r Bd. 1ste Abthl. 2te neu bearb. Aufl. — Auch u. d. Titel: Bechstein's Forstinsectologie (Forstkerfkunde). Neu bearb. vom Revierförster D. D. E. Müller. 1r Thl. Allgemeine Forstkerfkunde. gr. 8. (8½ B.) Gotha 1829, Hennings 16 gr. od. 20 sgr.
Der 2te Thl. mit vielen illum. Kupfern, wird ehestens folgen.

— — desselben Werks 12r Thl. 1r Bd. — Auch u. d. Titel: Anleitung zu dem Feldmessen und Aufnehmen. Nach Lacroix bearb. von D. Ephr. S. Unger. Mit 4 Kupfertaf. gr. 8. (14 B.) Ebend. 1 thl.

‡ Fortuna. Ein Taschenbuch für das Jahr 1829. Herausgeg. von Frz. X. Told. 6r Jahrg. Mit 6 Kupfern. 16. (25½ B.) Wien, Tendler. Geb. mit Goldschnitt n. 1 thl. 16 gr. od. 1 thl. 20 sgr.

Foss, Dr. H. Ed., de Georgia Leontino Commentatio. Interpositus est Aristotelis de Georgia liber, emendatius editus. 8 maj. (12 B.) Halae, Hemmerde et S. ¾ thl.

Fouqué, Fr. Baron de la Motte, Ernst Fr. Wilh. Ph. v. Rüchel, Kön. Preuß. General der Infanterie. Militairische Biographie. 2 Thle. 8. (29 B.) Berlin, Maurersche Buchh. 2⅔ thl.

— — der Mensch des Südens und der Mensch des Nordens. Sendschreiben, in Bezug auf das gleichnamige Werk des Hrn. v. Bonstetten, an den Frhrn. Al. v. Humboldt. 8. (7 B.) Berlin 1829, Vereinsbuchh. geh. 15 gr. od. 18¾ sgr.

Fragmenta juris civilis Antejustinianei Vaticana, e Codice rescripto ab A. Majo edita recognovit, commentario tum critico tum exegetico, nec non quadruplici appendice instrux. Dr. Al. A. de Buchholtz. 8 maj. (23½ B.) Regiomonti, Bornträger 2 thl.

Fragmente aus dem Reise-Tagebuche des türkischen Sultans über Deutschland im Jahr 1827. Aus der türk. Handschrift übersetzt. 12. (3 B.) Stuttgart, Franckh. geh. 12 gr. od. 15 sgr.

Frank, Prof., der schnelle und sichere Rechner, mittelst der Neper'schen Rechnungsstäbchen. Zum bequemen Gebrauche eingerichtet, erläutert und mit Beispielen belegt. 4. (1 B. u. 28 lithogr. Kärtchen. Leipzig. Weygand) geh. 5 gr. od. 6¼ sgr.

Franke, Fr. A., genealog. geograph., statist. u. historisches Handbuch auf das Jahr 1829, für Zeitungsleser, und zum Hausgebrauche. Oder ausführliche Genealogie aller Europäischen u. Außer-Europ. Regenten ꝛc. 8r, völlig umgearb. und bis Anfang Oct. 1828 bericht. u. bedeutend vermehrter Jahrg. 8. (9 B.) Leipzig, Sommersche Verlags-Buchh. geh. ½ thl.

Frantz, Kl. W., Anweisung zu moduliren, für angehende Organisten u. Dilettanten der Musik in Beispielen dargestellt. gr. 4. (4½ B.) Leipzig, Breitkopf u. H. geh. 18 gr. od. 22½ sgr.

‡ Franz, Pfarrer J. Fr., neuer Tugendspiegel, oder Anecdoten und Characterzüge aus dem Jugendleben denkwürd. Personen ꝛc. Ausgabe mit 4 Kupfern in Aqua tinta. 8. (24 B.) Chur, Dalp 1827. (Darmst. Heyer) geb. n. 1 thl.

Fraser's Reise nach und in Khorasan, vide Bibliothek d. Reisen.

Frast, J., Darstellung von St. Pölten, vide Darstellung.

‡ Frauentaschenbuch für das Jahr 1829. 15r Jahrg, Herausgeg. von D. G. Döring. Mit 9 Kupfern (3 zu Van der Velde's Schriften) 12. (20⅓ B.) Nürnberg, Schrag. Geb. mit Goldschnitt n. 2 thl.

‡ Freund, der, des schönen Geschlechtes. Taschenbuch für das Jahr 1829. Mit 7 schwarzen und 6 fein illum. Kupfern. kl. 12. (5 B. u. 20 Blätter weiß Papier.) Wien. (Leipzig, Liebeskind.) Geb. mit Goldschn. n. 1 thl. 8 gr. od. 1 thl. 10 sgr.

‡ Frey, D. Frz. A., kritischer Kommentar über das Kirchenrecht, frey bearb. nach A. Michl's Kirchenrecht für Katholiken u. Protestanten. Fortgesetzt von D. J. Scheill. 4r Thl. 2te Abtheil. gr. 8. (45 B.) Kitzingen, Gundelach 3⅔ thl.

‡ Freyer, C. F., Beiträge zur Geschichte europäischer Schmetterlinge, mit Abbildungen nach der Natur. 1r Bd. Heft VII u. VIII. Mit 12 fein illum. Kupfertaf. 16 (2¼ B. inclus. Register über alle 8 Hefte.) Augsburg, (Wolff.) à n. 18 gr. od. 22½ sgr.

Fricke, D. J. C. G., Annalen der chirurgischen Abtheilung des allgem. Krankenhauses in Hamburg. 1r Bd. Mit 2 illum. u. 1 schw. Steintaf. gr. 8. (26¼ B. u. 5 B. Tab.) Hamburg, Perthes u. Besser 2 thl. 12 gr. od. 2 thl. 15 sgr.

† Friedemann, Prof. D. Fr. Tr., prakt. Anleitung zur Kenntniß und Verfertigung lateinischer Verse, nebst einer methodologisch-histor. Einleitung über Zweck, Umfang u. Stufenfolge latein. Versübungen auf gelehrten Schulen, und e. Verzeichnisse der vorzügl. neulatein. Dichter. 2te Abtheil. für obere Gymnasialklassen. gr. 8. (11 B.) Braunschweig, Lucius n. ⅔ thl.

‡ Friedrich, M. C. G., Andeutungen und Materialien zu Trau- und Leichenreden für Prediger auf dem Lande. In 3 Bdchen. — 3s Bdchen. Leichenpredigten. 8. (11 B.) Meißen, Gödsche 14 gr. od. 17½ sgr.

† Fries, E., Elenchus fungorum, sistens Commentarium in systema mycologicum. Vol. I. et II. 8 maj. (25 B.) Gryphiswaldiae, Mauritius 2 thl.

— D. J. Fr., Grundriß der Logik. Ein Lehrbuch zum Gebrauche für Schulen u. Universitäten. 3te Aufl. gr. 8. (8 B.) Heidelberg 1827, Winter 12 gr. od. 15 sgr.

— — neue oder. anthropologische Kritik der Vernunft. 1r Bd. 2te Aufl. gr. 8. (28 B.) Ebend. 1828. 2 thl.

2r u. 3r Bd. der ersten Aufl. 1807, kosten 3 thl. 4 gr. od. 3 thl. 5 sgr.

Frieß, J. G., theoretisch-prakt. Lehrbuch der hochdeutschen Sprache für den Schul- u. Selbstunterricht. gr. 8. (17 B.) Augsburg, Wolff in Comm. 1 thl.

Fritsch, D. J. H., Geschichte des vormaligen Reichsstifts und der Stadt Quedlinburg. 2 Thle. Mit 1 Charte des Stifts u. 2 Grundrisse der alten u. jetzigen Stadt Quedlinburg. gr. 8. (49¼ B.) Quedlinburg, Basse. Subscr.-Preis n. 3⅓ thl.

Fritz, der kleine, als A. B. C.-Schüler in der Naturgeschichte. Mit 22 illum. Abbild. 8. (1½ B.) Nürnberg, Bauer u. Raspe. geb. 6 gr. od. 7½ sgr.

‡ Froriep, Ritter D. L. Fr. v., Notizen aus dem Gebiete der

Natur- und Heilkunde. 21r u. 22r Bd. jeder von 22 Stücken. Mit Kupfern. gr. 4. Weimar, Ind.-Compt. à n. 2 thl,

Froriep, Dr. R., de lingua anatomica quaedam et semiotica. Dissertat. inaug. 4 maj. (12 B., 4 fein illum. u. 4 schw. Kupfertaf.) Bonnae (Weimar, Ind.-Compt.) Velinp. cart. 2½ thl.

Frühröschen. Ein Kranz von Legenden u. Erzählungen für Kinder. (Aus der neuen ‡ Kinder-Bibliothek abgedr.) 16. (8½ B. u. 1 Kupfer.) Darmstadt, Leske. geb. 6 gr. od. 7½ sgr. Mit illum. Kupfer 7 gr. od. 8¾ sgr.

‡ Fruchtgarten, der teutsche, als Auszug aus Sickler's teutschem Obstgärtner und dem Allgem. Teutschen Garten-Magazine. 6r Bd. No IX & X. und 7r Bd. No I — IV. Jede mit 5 fein illum. Kupfern u. circa 1 Bogen Text. gr. 8. Weimar, Ind.-Compt. geh. à 12 gr. od. 15 sgr.

Fuchs, D. K., einige Früchte christlicher Erkenntniß. gr. 8. (6½ B.) Nördlingen, Beck. geh. 8 gr. od. 10 sgr.

— Schullehrer P., kurze prakt. Anleitung, wie man in einem Jahre zu einer guten Handschrift gelangen könne. 4. (2 B. u. 2 B. Vorschriftenmuster.) Gratz, Kaiser 1824. (Leipzig, Weygand.) geh. 8 gr. od. 10 sgr.

Füger, Hofr. J., das gerichtliche Verfahren in Streitsachen nach der öster. allgemeinen Gerichts- und Concursordnung vom 1. May 1781. 2te, mit Bewilligung des Hrn Verf. und unter Leitung des Hrn Prof. Wagner, durch die neuern Gesetze vermehrte Aufl. Von D. J. Wessely. 3 Thle. gr. 8. (57½ B. u. 2 Tab.) Wien, v. Mösle 3. thl.

Beim 1sten Thle ist noch der etwas veränd. Titel: Das gerichtliche Verfahren in Streitsachen in den deutschen Ländern der österreich. Monarchie, in welchen die allgem. Gerichts- u. Concursordnung vom 1. May 1781 gilt ꝛc.

‡ Für Theologie und Philosophie. Eine Oppositionsschrift, herausgeg. von Hofr. Fries, Lic. Schröter und D. Heinr. Schmid. 1r Bd. 2s Heft. gr. 8. (9½ B.) Jena, Mauke 18 gr. od. 22½ sgr.

Fürstenthal, J. A. L., Nachträge zu den v. Strombeckschen Ergänzungen des allgem. Land-Rechts (mit Einschluß des Criminal-Rechts) und der allgem. Gerichtsordnung für die Preuß. Staaten. gr. 8. (14 B.) Breslau 1829, Aderholz 20gr. od. 25sgr.

Ergänzungen des allgem. Preuß. Landrechts, von v. Strombeck. 2 Bde. 2te Ausg. Leipzig, Brockhaus 1824, kostet 3½ thl. — Die Ergänz. zum Preuß. Criminalrecht von Demselben. 2 Bde. 3te Ausg. Berlin, Dümmler 1827, 4 thl. 4 gr. od. 4 thl. 5 sgr.

— — Repetitorium über sämmtliche auf den deutschen Universitäten üblichen juristischen Hauptcollegia, in einer möglichst gedrängten Darstellung der Hauptgrundsätze des römischen und deutschen Privat-, des Kirchen-, Lehn-, Criminal- u. Proceß-Rechts, so wie der röm. u. deutschen Rechtsgeschichte. 1ste Abtheil., das röm. Privat-Recht enthaltend. Lexicon-8. (18 B.) Breslau 1829, Gosohorsky 1 thl.

Gädicke, J. Chr., der Berliner Nachweiser zu allen hiesigen Sehens- und Merkwürdigkeiten, mit welchen bekannt zu seyn

Einheimischen und Fremden nützlich ist. Im Zusammenhange sowohl, als auch in alphab. Ordnung, zum schnellen Nachschlagen der mehr als 900 verschied. Gegenstände, bis zur neuesten Zeit beschrieben. 8. (20 B. u. 4 Ansichten auf dem Umschlage) Berlin, Gädicke. br. 1 thl. 8 gr. od. 1 thl. 10 sgr.

Gaedke, Theoph. H. Fr., an et sensu servitus non utilis fundo imponi possit? Ad LL. 15 et 19 D. de servitutibus. Dissertat. inaug. juridica. 4. (5 B.) Rostochii 1826 (Stralsund. Löffler) Schreibp. geh. n. 4 gr. od. 5 sgr.

Galeerensklave, der, oder dreyzehn Leidensjahre eines verfolgten Protestanten. Aus den Papieren desselben frei nach dem Franz. bearb. vom Pastor Fr. Girardet. 2 Bdchen. 8. (24½ B.) Dresden, Hilscher 2 thl.

Galeni, Cl., Opera omnia, cur. C. G. Kühn, *vide* Opera.

Gall, L., menschenfreundliche Blätter, oder prakt. Beiträge zur Volksbeglückungslehre, gesammelt im Gebiete der neuesten Literatur des Auslandes und deutsch, in zwanglosen Heften mitgetheilt. 1s Heft. Kirckhoff's Denkschrift über die Wohlthätigkeits-Colonien zu Fredericks-Oord und Wortel. Mit Anmerk. d. Uebers. gr. 8. (3¼ B.) Trier, Gall 8 gr. od. 10 sgr.

Galletti, Geographie für Frauenzimmer, ein unterhalt. Lesebuch zum Schul- und Selbstunterricht. 8. (30½ B.) Cassel, Luckhardt 1 thl. 8 gr. od. 1 thl. 10 sgr.

Gampert, D. Ph. Fr., Nur edler Begeisterung, der Begeisterung für das Wahre, Rechte und Gute darf man sich hingeben. Predigt. gr. 8. (1 B.) Regensburg (Reitmayr.) geh. 2 gr. od. 2½ sgr.

Gartler, J., und Barb. Hikmann, Wiener Kochbuch, vide Kochbuch.

Gaß, D. J. Chr., über den Religionsunterricht in den obern Classen der Gymnasien. Ein Votum. 8. (7 B.) Breslau, Max u. Komp. 12 gr. od. 15 sgr.

Gaudin, Prof. J., Flora Helvetica sive historia stirpium hucusque cognitarum in Helvetia et in tractibus conterminis aut sponte nascentium aut in hominis animaliumque usus vulgo cultarum continuata. Vol. I — III. Cum XIX tabb. aen. (et color.) 8 maj. (110¼ B.) Turici, Orell, Fuessli et soc. br. n. 10 thl. 20 gr. od. 10 thl. 25 sgr. — Postp. n. 14⅙ thl.

Das ganze Werk besteht aus 6 Bänden. — Die folgenden 3 Bde. werden weniger kostbar.

Gauss, Director der Sternwarte in Göttingen, C. Fr., Bestimmung des Breitenunterschiedes zwischen den Sternwarten von Göttingen und Altona, durch Beobachtungen am Ramsdenschen Zenithsector. gr. 4. (11 B.) Göttingen, Vandenhoeck u. R. 16 gr. od. 20 sgr.

— — Disquisitiones generales circa superficies curvas. 4 maj. (6¼ B.) Gottingae, Dieterich 12 gr. od. 15 sgr.

— — Supplementum theoriae combinationis observationum erroribus minimis obnoxiae. 4 maj. (5½ B.) Ibidem 10 gr. od. 12½ sgr.

— — Theoria residuorum biquadraticorum. Commentatio I. 4 maj. (4 B.) Ibidem 6 gr. od. 7½ sgr.

Gebauer, Hofr. D. A., Blüthen religiösen Sinnes. Zur Erhe-

bung für Geist und Herz. 2te, vermehrte Aufl. 8. (14½ B.) Mannheim, Löffler. geh. 1 thl.

Gebauer, Hofr. D. A., Vesta, oder häuslicher Sinn und häusliches Leben. Zur Bildung des jugendl. Geistes und Herzens für das Höhere. 12. (21 B., 10 fein illum. Kupfer und 1 Vign.) Berlin, Amelang. geb. 2 thl. 16 gr. od. 2 thl. 20 sgr.

Gebethbuch, allgemeines, für kathol. Christen, zum Gebrauch bey allgemeinen und besondern Andachtsübungen. Von einem katholischen Seelsorger in Schwäbisch-Bayern. 3te, verb. u. verm. Aufl. 8. (19½ B.) Augsb. Wolff 10 gr. od. 12½ sgr.

Gebhardi, L. E., Generalbaßschule, oder vollständ. Unterricht in der Harmonie- und Tonsetzlehre, ein Leitfaden für Lehrer beim Unterricht, ein Hülfsbuch zur Wiederholung und zum Selbststudium der musikal. Komposition. 1r Bd. 4. (24 B.) Erfurt; Leipzig, Hartknoch. geh. 2 thl. 8 gr. od. 2 thl. 10 sgr.

Gebser, D. A. R., der Brief des Jakobus. Mit genauer Berücksichtigung der alten griech. u. latein. Ausleger übersetzt u. ausführlich erklärt. gr. 8. (27¼ B.) Berlin, Rücker 1½ thl.

Gedichte eines fahrenden Schülers. Herausgeg. von W. Wackernagel. 8. (8½ B.) Berlin, Laue. geh. 18 gr. od. 22½ sgr.

Geheimnisse, die, der Weiber, oder über Zeugniß, Empfängniß, Schwangerschaft, Geburt, Wochenbette und Behandlung der Neugebohrnen; nach gesundem u. krankhaftem Vorgange, zur Selbstbelehrung für Frauen. 3te, zeitgemäß umgearb. Aufl. Mit 3 Kpfrn. 8. (17½ B.) Nürnb. Bauer u. R. geh. 12 gr. od. 15 sgr.

† Gehler, J. S. T., physikalisches Wörterbuch; neu bearb. von Brandes. Gmelin. Horner. Muncke. Pfaff. 4r Bd. G. Mit Kupfert. X — XVIII. gr. 8. (68¼ B.) Leipz. Schwickert. Subscr.-Pr. n. 4¼ thl. — Schreibp. n. 5⅓ thl.

Gehrig, F. X., Können in standesherrlichen Gebieten in Bayern die Paragraphen 67 u. 68 des Gemeinde-Edictes vom 17. Mai 1818 angewendet werden? — Beantwortet A. nach bayer. Staatsrecht, B. nach dem teutschen Bundesstaatsrecht. gr. 8. (1 B.) München, Weber in Comm. geh. 2 gr. od. 2½ sgr.

Geier, D. P. Ph., Lehrbuch der Landwirthschaft, mit e. Anhange, welcher die landwirthschaftl. Technologie enthält. Zum Gebrauche bei öffentl. Vorlesungen, als Leitfaden bei dem Industrieunterrichte, u. zur Selbstbelehrung vorzüglich für Lehrer auf dem Lande. gr. 8. (21½ B.) Sulzbach, v. Seidel 1 thl.

Geiger, Kanonikus Frz., sämmtliche Schriften. 2r Bd. Gesammelt, geordnet und herausgeg. von einem seiner Freunde. 8. (23 B. u. Geigers Bildniß.) Altdorf, Z'graggen. (Leipzig, Schmidt.) n. 1 thl. 12 gr. od. 1 thl. 15 sgr.

Der 1ste Bd. 1824. hat gleichen Preis.

† — — Noten zu einem Neu-juristischen Text über die Kirchengüter. 8. (1½ B.) Ebend. geh. 3 gr. od. 3¾ sgr.

— — über Philosophie. 8. (1½ B.) Ebend. 1827. geh. 3 gr. od. 3¾ sgr.

Geißler, J. Fr., die christliche Lehre vom Gebete, für denkende Freunde der Religion schriftgemäß dargestellt. 8. (8 B.) Bayreuth 1826. (Nürnberg, Stein) 9 gr. od. 11¼ sgr.

Gellert's, C. G., sämmtliche Fabeln und Erzählungen, in drey

Büchern. Neueste Original-Ausg. Mit 13 Kupfern nach H. Ramberg. gr. 8. (13 B.) Leipzig, Hahn'sche Verlagsh. Velinp. cart. 1 thl. 16 gr. od. 1 thl. 20 sgr.

Gendner, Hofdiak. Fr., Neun Predigten und eine Konfirmationsrede, ein Beitrag zur Beförderung des erleuchteten und thätigen christl. Glaubens. 8. (11 B.) Hildburghausen, Kesselring 14 gr. od. 17½ sgr.

Georgi, Chr. A., über weit um sich greifende und tief eindringende Verbrennungen. Ein Beitrag zur Monographie dieser Verletzungen. gr. 8. (8 B.) Dresden und Leipzig, Arnold. geh. 16 gr. od. 20 sgr.

— Chr. Fr., theoretisch-prakt. Gesanglehre für Stadt- und Landschulen. gr. 4. (14 B.) Leipzig, Schladebach. (Taubert in Comm.) geh. 14 gr. od. 17½ gr.

Gerber, N., der Armen-Cölibat, oder die, in unsern Tagen herrschende Sitte, den Armen die Bürgeraufnahme zu verweigern, um ihre Verheurathung zu erschweren, in ihrer Ungerechtigkeit und ihren traurigen Folgen dargestellt und allen Menschenfreunden, besonders allen Ortsvorstehern zur Beherzigung empfohlen. 8. (2 B.) Ludwigsb. Nast. geh. ⅓ thl.

Gerhard, Ed., antike Bildwerke, *vide* unter Kupferwerke.

Gerhardt's, Paul, Lieder in einer Auswahl, vide Auswahl.

Gerichtsordnung für die Preußischen Staaten, allgemeine, 3 Thle. Neue unveränd., mit dem Abdruck der letzt vorhergeh. vom Jahre 1816 wörtlich übereinstimm. Aufl. Nebst Register. gr. 8. (120 B.) Berlin, Reimer n. 4 thl. 8 gr. od. 1 thl. 10 gr.

Gerle, W. A., Böhmens Heilquellen. Ein Handbuch für Kurgäste in Franzensbrunn, Karlsbad, Marienbad und Teplitz. Mit 1. illum. Uebersichtskarte. gr. 12. (17½ B.) Prag, Borrosch. cart. 1 thl. 22 gr. od. 1 thl. 27½ sgr.

Gesangbuch, Evangelisch-Lutherisches, zum Gebrauch der Stadt Halle und der umlieg. Gegend. Nebst e. Anhange von Gebeten für die öffentl. und häusl. Andacht. Herausgeg. von dem Luther. Stadtministerio in Halle. Neue unveränd. Ausg. 8. (63½ B.) Halle 1827, Waisenh.-Buchh. n. 18 gr. od. 22½ sgr.

— neues Gothaisches, für die öffentliche Gottesverehrung und für die häusl. Andacht. 8. (31 B.) Gotha (Gläser) n. ⅔ thl.

Gesangbüchlein für die Katholisch-Gemeinde zu Helmstädt. Nebst e. Anhange, welcher enthält: die Bruderschaft der Todesangst ꝛc. Morgen-, Meß-, Beicht-, Communion- und Abendandachten ꝛc. (Herausgeg. von Pastor J. Friedrich.) 8. (7½ B. u. 1 Steindr.) Helmstädt 1829, Fleckeisen 6 gr. od. 7½ sgr.

Gesänge, auserlesene religiöse, Parabeln, Legenden ꝛc. von verschiedenen Verfassern der älteren und neueren Zeit. Herausgeg. von H. J. Alexius. gr. 12. (6 B.) Köln, J. G. Schmitz 6 gr. od. 7½ sgr.

Geschichte, vollständige, der Freimaurerei in Deutschland, und sämmtl. bekannt gewordenen geheimen Gesellschaften. Aus authentischen Quellen. — Auch u. d. Titel: Die Königliche Kunst vor dem Richterstuhle des Zeitgeistes. Programm zu der 100jährigen Jubelfeier der im Jahre 1733 aus England

§. 1. Gerichtlicher Kaufbrief. Allgemeines. 1. Ein Kaufbrief, welcher vor Gericht ausgestellt wird, heißt ein gerichtlicher Kaufbrief.

2. Ein gerichtlicher Kaufbrief ist ein Beweis, daß ein Kauf vor Gericht geschlossen worden ist.

3. Ein gerichtlicher Kaufbrief ist ein Beweis, daß ein Kauf vor Gericht geschlossen worden ist, und daß der Verkäufer dem Käufer das Gut übergeben hat.

4. Ein gerichtlicher Kaufbrief ist ein Beweis, daß ein Kauf vor Gericht geschlossen worden ist, und daß der Verkäufer dem Käufer das Gut übergeben hat, und daß der Käufer dem Verkäufer den Kaufpreis bezahlt hat.

5. Ein gerichtlicher Kaufbrief ist ein Beweis, daß ein Kauf vor Gericht geschlossen worden ist, und daß der Verkäufer dem Käufer das Gut übergeben hat, und daß der Käufer dem Verkäufer den Kaufpreis bezahlt hat, und daß der Verkäufer dem Käufer das Gut gewährleistet hat.

6. Ein gerichtlicher Kaufbrief ist ein Beweis, daß ein Kauf vor Gericht geschlossen worden ist, und daß der Verkäufer dem Käufer das Gut übergeben hat, und daß der Käufer dem Verkäufer den Kaufpreis bezahlt hat, und daß der Verkäufer dem Käufer das Gut gewährleistet hat, und daß der Käufer dem Verkäufer den Kaufpreis bezahlt hat.

Stereotypen gedruckt. (2r Abdr. 1828.) gr. 8. (47 B.) Zweibrücken, Ritter u. Comp. (Frankf. Hermannsche Buchh.) geh. 2thl.

Gesetzsammlung für das Herzogthum Anhalt-Dessau. No. XLI. die Zoll- und Steuer-Ordnung vom 20. Sept. 1828 betreffend. gr. 4. (7½ B. u. 2 Tab. Leipzig, Hartmann in Comm.) geh. n. 6 gr. od. 7½ sgr.

Gewerbe-Ordnung, allgemeine, im Königr. Würtemberg. Mit dem Zusatz-Gesetze und der K. Vollziehungs-Instruktion. Nebst alphab. Sach-Register. gr. 8. (10 B.) Stuttgart, Steinkopf. geh. 12 gr. od. 15 sgr.

Giese, G. L., actenmäßige Notizen über eine Anzahl Gauner u. Vagabonden des nördlichen Deutschlands. 8. (12½ B.) Celle, Schulze in Comm. n. 16 gr. od. 20 sgr.

(Giesebrecht, L.,) Denkwürdigkeiten aus dem Leben Kurds von Schwerin, vide Denkwürdigkeiten.

‡ Gieseler, D. J. C. L., Lehrbuch der Kirchengeschichte. 2r Bd. 2te Abtheil. 2te, verb. u. vermehrte Aufl. gr. 8. (38 B.) Bonn, Marcus 2 thl. 12 gr. od. 2 thl. 15 sgr.

G(läser), K., vereinfachter und kurzgefaßter Unterricht in der Theorie der Tonsetzkunst mittelst eines musikal. Compasses. Lex.-8. (2 B. u. 1 Steindr.) Essen, Bädeker geh. ⅓ thl.

Glatz, J., Allwina, oder das Glück eines tugendhaften uud frommen Herzens und Wandels. Für Frauen u. Jungfrauen gebildeter Stände. 2 Thle. 2te verschönerte Ausg. Mit 2 Kupfern. 8. (42½ B.) Leipzig, 1829, Fr. Fleischer. Velinp cart. 1 thl. 16 gr. od. 1 thl. 20 sgr.

— — das grüne Buch. Ein belehrendes u. unterhaltendes Lesebuch für jüngere Knaben u. Mädchen. Mit 6 schön ausgemahlten Kupfern. gr. 8. (13 B.) Wien, Müller. geb. 2 thl.

Glaube, Hoffnung, Liebe, in Erinnerungen aus dem Leben des verewigten General-Superint. von Pommern, G. Ringeltaube, größtentheils mit dessen eigenen Worten. gr. 8. (11¼ B. u. Ringeltaube's Bildn.) Berlin 1825, (Laue) geh. n. 22 gr. od. 27½ sgr.

Glaube, Liebe, Hoffnung. Gesänge von Harms, Klopstock, Stolberg, Goethe, Schiller, Schreiber, Niemeyer, Herder ꝛc. Ein Andachtsbuch für Gebildete aus allen Ständen. 3te verm. Aufl. 8. (12 B.) Quedlinburg, Basse. geh. 20 gr. od. 25 sgr.

‡ Gleim, Emilie, Stammbuch-Aufsätze. Aus den Werken der vorzügl. deutschen und ausländ. Schriftsteller. Der Liebe u. Freundschaft geweiht. 2te Samml. 8. (4 B.) Ebend. geh. ¼ thl.

‡ Glück, D. Chr. Fr. v., ausführl. Erläuterung der Pandecten nach Hellfeld; ein Commentar. 30r Thl. 1ste u. 2te Abtheil. gr. 8. (30 B.) Erlangen, Palm'sche Verlagsh. 1½ thl.

Gmelin, Ober-Justiz-R. D. Chr. H., bürgerliche Rechtsanwendungskunst, oder Anleitung zur Vornahme rechtlicher Handlungen für Beamte, Sachwalter und Alle, welche ihre rechtl. Angelegenheiten selbst besorgen wollen. Mit besond. Rücksicht auf den neuen Würtemberg. Prozeß. Nach dessen Tode herausgeg. Mit Vorwort von Hrn. Ober-Tribunal-R. v. Bolley. gr. 8. (24¼ B.) Stuttg., Steinkopf 1thl. 12 gr. od. 1thl. 15 sgr.

‡ Goebel, Dr. Fr., pharmaceutische Waarenkunde, mit fein illum. Kupfern. 1r Bd. 3s u. 4s Heft. gr. 4. (10 B. u. 9 Tafeln) Eisenach, Bärecke. 2r Subscr.-Pr. à n. 1⅓ thl.

Godefroy, Prof., Versuch einer synoptischen und analyt. Darstellung der ars sphygmica zum Nutzen der Studirenden, oder Uebersicht der Kenntnisse, welche man über den Puls haben muß, bevor man die Clinik besucht. Aus d. Franz. übersetzt. Mit einigen Zusätzen. 1 Tabelle in Roy.-Fol. Mit 7 Abbild. Weimar, Ind. Compt. 9 gr. od. 11¼ sgr.

Goffiné, des Hrn. L., christkathol. Belehrungs- und Erbauungsbuch, worin alle sonn- u. festtägl. Episteln u. Evangelien, die Glaubens- u. Sittenlehren, auch die Kirchengebräuche erklärt und die Gebete der Kirche nebst vielen u. mannichfalt. Betrachtungen enthalten sind. Verbessert und mit einer Vorrede begleitet von J. M. Gehrig. Allerneueste Aufl. 2 Thle. Mit 1 Kupfer. gr. 8. (46½ B.) Frankfurt, Wesché 1 thl.

— — katholisches Gebethbuch. Mit einigen zugesetzten kathol. Gebethern. 8. (10 B.) Altdorf, Z'graggen 1827. (Leipzig, Schmidt) n. 4 gr. od. 5 sgr.

Goelis, Dr. L. A., Tractatus de rite cognoscenda et sananda angina membranacea. 8 maj. (11 B.) Viennae, Schaumburg et soc. br. 16 gr. od. 20 sgr.

Goltz, D. G. F. G., biblische Glaubens- und Lebens-Ordnung der evangelischen Kirche, nebst einem Anhang neuer evangel. Glaubens-Lieder. 8. (4½ B.) Berlin 1826, Mittler in Comm. 6 gr. od. 7½ sgr.

— — evangelische Heils-Ordnung in Versen. 8. (1½ B.) Ebend. 1827 2 gr. od. 2½ sgr.

Göschl, D. J. M., Festtags-Predigten für gebildete Katholiken. gr. 8. (19 B.) Würzburg, Stahel 18 gr. od. 22½ sgr.

‡ Goldsmith, D., Geschichte der Griechen. 2 Bde. 3te Aufl. — Neue Ausgabe mit 2 Kupfern. gr. 8. Würzburg, Stahel. gebunden n. 2 thl. 16 gr. od. 2 thl. 20 sgr.

— — Geschichte der Römer. 2 Bde. 3te Aufl. 1824. — Neue Ausg. mit 2 Kupfern. gr. 8. Ebend. gebunden n. 2⅔ thl.

‡ Goßner, J., das Erbauungs-Buch der Christen, oder die heil. Schriften des Neuen Bundes mit Erklärungen und Betrachtungen. 4r Thl. — Auch u. d. Titel: Das Evangelium unsers Herrn und Heilandes Jesu Christi von Johannes beschrieben. gr 8. (30¼ B.) Berlin, Reimer 14 gr. od. 17½ sgr. — weiß Pap. 18 gr. od. 22½ sgr.

Goethe, (J. W. v.,) über Kunst und Alterthum. 6r Bd. 2s Heft. 8. (13½ B.) Stuttgart, v. Cotta 1½ thl.

— — Hermann und Dorothea. In's Lateinische übersetzt von Joseph, Graf v. Berlichingen. (Mit dem Original zur Seite.) Neue Ausg. gr. 8. (14 B.) Tübingen, Osiander 16gr. od. 20sgr.

Umrisse zu Hermann u. Dorothea, *vide* unter Kupferwerke.

‡ — — Werke. — Supplement-Band. — Auch u. d. Titel: J. W. v. Göthe's Leben. Von H. Döring. Mit 1 Fac-simile (u. 1 Zeichnung.) 16. (34 B.) Weimar, Hoffmann ¾ thl. — Velinp. mit illum. Zeichnung 1 thl. 8 gr. od. 1 thl. 10 sg

Gottschalck, Fr., genealog. Taschenbuch für 1829, vide Taschenbuch.

‡ Götzinger, Lehrer M. W., die Anfangsgründe der deutschen Sprachlehre, in Regeln und Aufgaben für die ersten Anfänger. 1r Thl. 2te völlig umgearb. Aufl. 8. (16 B.) Leipzig, Hartknoch 10 gr. od. 12½ sgr.

‡ Gourgaud, General, Geschichte Napoleons und der großen Armee im Jahre 1812; oder Zusätze u. Berichtigungen zu dem Werke des Generals, Gr. v. Segur. Uebers. von E. S. 3s, 4s (letztes) Bochen. 16. (16 B.) Quedlinb. Basse. geh. ¾ thl.

‡ Goutta, Hof-Secr. W. G., Fortsetzung der von J. Kropatschek verfaßten Sammlung der Gesetze. 52r oder 27r Fortsetzungs-Band. — Auch u. d. Titel: Sammlung der sämmtl. politischen und Justiz-Gesetze, welche unter der Regierung Kaiser Franz I. in den sämmtl. k. k. Erbländern erlassen worden sind, in chronolog. Ordnung. 27r Bd. Gesetze vom 1. Jan. bis letztem Decbr. 1826. gr. 8. (33 B. u. 2 Tab.) Wien, v. Mösle 2 thl.

Grabowski, Pr.-Lieut. H. v., Rechnungsaufgaben für Elementar-, Bürger- und gelehrte, auch für Militair-Schulen. 1ste Abtheil. 8. (15½ B.) Königsberg, Unzer 16 gr. od. 20 sgr.

— — dasselbe auf einer Seite gedruckt, als Vorlegeblätter. 8. (25½ B.) 20 gr. od. 25 sgr.

Graff, Oberlehrer G., Geschichte Griechenlands, seiner einzelnen Staaten und Kolonien, mit dem Nöthigen aus der Geographie, Cultur- und vorzüglich Litteratur-Geschichte unter steter Hinweisung auf Quellen u. Hilfsschriften. Ein Handbuch zum Gebrauche bei Vorträgen, so wie zum Selbststudium, zunächst für die oberen u. mittleren Klassen der Gymnasien. Nebst einigen Stammtafeln u. 1 Charte von Griechenland. gr. 8. (35 B. incl. Tab.) Mainz, Kupferberg 2 thl. 10 gr. od. 2 thl. 12½ sgr.

Graser, Dr. Fr. Guil., Specimen Adversariorum in sermones Platonis, cui praemissa est Dissertatio de Horat. Serm. I. L. I. 8 maj. (6½ B.) Lipsiae, Hartmann. geh. 10 gr. od. 12½ sgr.

‡ Grävell, D. M. C. F. W., praktischer Kommentar zur allgemeinen Gerichts-Ordnung für die preuß. Staaten. 4r Band, welcher die Erläuterungen des 25sten bis 46sten Titels des 1sten Theils enthält. gr. 8. (38 B.) Erfurt, Keyser 2⅔ thl.

Grebel, D. M. W., die sphärische Trigonometrie. 4. (11½ B., 2 Tab. u. 4. Steintaf. in Fol.) Glogau u. Lissa, Neue Günterschе Buchh. 1 thl.

Gregory, O., Mathematik für Praktiker, oder Sammlung von Grund- u. Lehrsätzen, Regeln u. Tafeln aus den verschied. Theilen der reinen u. angewandten Mathematik. Aus d. Engl. von Prof. M. W. Drobisch. Mit 3 Kupfertaf. u. 227 Holzschnitten. gr. 8. (27½ B.) Leipzig, Baumgärtner. geh. 2¾ thl.

Gretschel, C. C. C., Leipzig und seine Umgebungen. 12. (14 B. u. 2 Tab., 29 Ansichten, 1 Karte u. 1 Plan) Leipzig, Fr. Fleischer. Subscr.-Preis bis Ende 1828. geb. n. 1⅓ thl. — Velinp 3 thl. 4 gr. od. 3 thl. 5 sgr.

der Plan wird in einigen Monaten nachgeliefert.

Griepenkerl, D. F. K., Lehrbuch der Logik in kurzen Umrissen,

zur Vorbereitung auf vollständigere akadem. Vorträge über diese Wissenschaft. 8. (6 B.) Braunschweig, Lucius 6gr. od. 7½sgr.

Griechenland und die Griechen. Nach d. Engl. bearb. von W. A. Lindau. 2te wohlfeilere Ausg. 8. (6½ B.) Dresden u. Leipzig, Arnold. br. 9 gr. od. 11¼ sgr.

Grimm, Jac., deutsche Rechts-Alterthümer. gr. 8. (62 B. u. 1 Vign.) Göttingen, Dieterich 4 thl. 12 gr. od. 4 thl. 15 sgr.

— W., Grave Ruodolf. (Ein altdeutsches Gedicht.) gr. 4. (7 B.) Ebend. 12 gr. od. 15 sgr.

† Groos, D. Fr., Ein Nachwort über Zurechnungsfähigkeit, als Antikritik über die in der Bibliothek d. pract. Heilkunde von Hufeland und Osann enthalt. Recension der Schrift: Untersuchungen über die moral. u. organ. Bedingungen des Irrseyn's u. der Lasterhaftigkeit. gr. 8. (1 B.) Heidelberg, Groos 2 gr. od. 2½ sgr.

Groß, L. Frhr. v., die Reinertragsschätzung des Grundbesitzes, nebst Vorschriften zu einer auf Vermessung, Bonitirung u. Katastrirung gegründeten Steuerregulirung; theoretisch u. praktisch dargestellt. Mit 2 Planen. 8. (15½ B. u. 10 Tab.) Neustadt, Wagner. br. 1 thl.

Grosser, J. E., Taschenbüchlein für fröhliche Gesellschafter und alle, die es werden wollen. 18 Bdchen. 12. (4 B.) Breslau, Grüson et Comp. in Comm. geh. 6 gr. od. 7½ sgr.

Grossin, A., Uebersicht der Brandenburg-Preußischen Geschichte f. Schulen. 8. (2½ B.) Coblenz, Neue Gelehrt.-Buchh. 3gr. od. 3¾ sgr.

Grossmann, Chr. G. L., Programma. Praemissum est Lexici Platonici specimen I. 8 maj. (1 B.) Altenburgi, (Schnuphase.) geh. 2 gr. od. 2½ sgr.

— — und J. Chr. Künstler, Zwei Predigten zur Kirchweihe in Niederwiera, auf Verlangen in Druck gegeben. gr. 8. (1½ B.) Ebend. geh. 3 gr. od. 3¾ sgr.

Grote, J., neues A B C, Lese- und Bilderbuch. Mit 98 illum. Abbild. 8. (3 B.) Meißen, Goedsche. geb. 8 gr. od. 10 sgr.

Gruithuisen, Analekten der Erd- u. Himmelskunde, v. Analekten.

† Grulich, Fr. J., Leidenserfahrung und Leidensgewinn. Für trostbedürftige Aeltern. 2te Aufl. gr. 8. (2 B.) Torgau, Wideburg. geh. 6 gr. od. 7½ sgr.

‡ Grumbach, K., Kinder-Reisen, oder des wißbegierigen Wilibalds Durchzüge merkwürdiger Länder und Völker der Welt, auf seiner Stube gemacht und ans Licht gezogen. 2te Folge als für sich betrachtet. Mit 12 illum. Darstellungen. 8. (8½ B.) Leipzig, Lauffer. geb. 18 gr. od. 22½ sgr.

Grund- und Aufriß des christlich-germanischen Kirchen- und Staats-Gebäudes im Mittelalter, nach unverwerflichen Urkunden und Zeugnissen dargestellt. Als Beytrag zu der Sammlung: † Monumenta Germaniae historica etc. edid. G. H. Pertz. gr. 8. (15 B.) Bonn, Marcus 20 gr. od. 25 sgr.

Grundzüge der prakt. Strategie, vide Handbibl. f. Offiziere.

Grüneisen, C., über bildliche Darstellung der Gottheit. Ein Versuch. gr. 8. (10 B.) Stuttg., Franckh. geh. 21gr. od. 26¼ sgr.

Gruner, J. H. G., Taschenbuch für Stuben- und Wintergärt-

ner. Nebst einem vollständigen Florkalender. 12. (22½ B.) Glogau u. Lissa, Neue Günterſche Buchhandl. geh. 1⅙ thl.

Grysar, C. J., de Doriensium comoedia quaestiones scripsit, atque Epicharmi et Italicae comoediae scriptorum fragmenta. Vol. I. 8. (20 B.) Coloniae, J. G. Schmitz ⅝ thl.

Guillaud, Prof. M. J. J. B., Grundzüge der Phyſik, angewendet auf Künſte und Gewerbe. Aus d. Franz. von D. L. H. A. Hoyer. Mit 3 Tafeln Abbild. in Fol. — gr. 8. (24½ B.) Weimar, Ind.-Compt. geh. 1 thl. 21 gr. od. 1 thl. 26¼ ſgr.

(Günther, A.,) Vorſchule zur ſpeculat. Theologie, vide Vorſchule.

Guerike, D. H. E. F., Beiträge zur hiſtoriſch kritiſchen Einleitung ins Neue Teſtament, — ſowohl die Geſchichte des Canons, als vornehmlich die Einleitung in die einzelnen Bücher und hauptſächlich deren Aechtheit betreffend, — beſonders mit polem. Rückſicht auf das Lehrbuch des Hrn. D. de Wette. gr. 8. (12½ B.) Halle, Gebauer 21 gr. od. 26¼ ſgr.

Gürker, F., die Veredlung der Obſtbäume und der Obſtbaumſchnitt. Für Gärtner und Gartenfreunde. 2 Thle. Mit 3 Steintaf. 8. (11¼ B.) Quedlinburg, Baſſe à 16 gr. od. 20 ſgr.

Gurlitt, Dr. J., Narratio de vita Hermanni Doormanni, jur. utr. Doct. et Syndicorum civitatis Hamburgensis olim Senioris. 4 maj. (8 B.) Hamburgi 1826, (Herold in Comm.) Schreibp. geh. n. 14 gr. od. 17½ sgr.

Gütle, J. Chr., chemiſch-technolog. Arbeiten und Erfahrungen, enthaltend richtige Angaben und Vorſchriften zu chemiſch-techniſchen Präparaten, der Fertigung vieler Kunſt- u. Luxusartikel, Handelsgegenſtände und vieler anderer im Gebiete der prakt. Fabriken-, Haushal ungs- u. Gewerbs-Kunde überhaupt. 3 Thle. (Neue wohlfeile Ausgabe.) 8. (60 B. u. 6 Kupfertaf.) München, J. Lindauer. geh. 2 thl.

2r u 3r Thl. auch u. d. Titel: Wiſſenſchaftl. Erfahrungen, Entdeckungen u. Verbeſſerungen, oder zeitgemäße Auswahl und Beiträge für Kunſt u. Wiſſenſchaft, für Handel, Luxus u. Gewerbe ꝛc. 2 Thle. Einzelne Theile koſten 1 thl.

Gutmann, Zahnarzt S., über die Behandlung der Zähne und des Zahnfleiſches. Eine Schrift für alle Diejenigen, denen die Erhaltung der Zähne am Herzen liegt. (Neue Ausg.) Mit 3 color. Kupfertaf. in 4. — gr. 8. (5½ B.) Leipzig, Kollmann. br. 16 gr. od. 20 ſgr.

‡ GutsMuths, J. C. F., und D. J. A. Jacobi, deutſches Land und deutſches Volk. 1r Bd. 3r Thl. — Auch u. d. Titel: GutsMuths, deutſches Land. 3r Thl. Mit 1 Kupfer u. 1 Steindr. gr. 8. (36 B.) Leipzig, Leich 2⅛ thl.

Der Subſcr.-Preis für Theil 3 u. 4 iſt nur n. 3 thl.

Haase, Dr. C. Fr., de Syphilidis recens natorum pathogenia, Commentatio. 8 maj. (2½ B.) Lipsiae, libr. Dyk ¼ thl.

Hagel, D. M., Apologie des Moſes. gr. 8. (11 B.) Sulzbach, v. Seidel 12 gr. od. 15 ſgr.

Hagen, C. C., und Th. Dorfmüller, Archiv für Bayreuthiſche Geſchichte u. Alterthumskunde, vide Archiv.

Hagenbach, Prof. C. R., tabellar. Ueberſicht der Dogmenge-

schichte bis auf die Reformation, zum Behufe akadem. Vorlesungen. gr. 4. (2¼ B.) Basel, Neukirch. geh. ⅛ thl.

Häglsperger, Frz. S., Festabende im priesterlichen Leben, gefeiert mit Betrachtungen und Erinnerungen. Für Freunde der Seelensorge zur geistigen Erquickung in müden Stunden. 1s Bdchen. gr. 12. (14½ B.) Sulzbach, v. Seidel. geh. ⅔ thl.

Hahns, ehemal. Pfarrers in Echterdingen, M. Ph. M., hinterlassene Schriften. Auf Verlangen Vieler herausgeg. von D. Chr. Ulr. Hahn. 1r Bd. Lebenslauf, nebst Anhängen. Mit Vorwort von M. Wurster. — 2r Bd. Auserwählte Kasual-Predigten. Mit Vorrede von M. G. Rhein. gr. 8. (21 B.) Heilbronn, Claß 18 gr. od. 22½ sgr.

‡Hahnemann, Dr. S., die chronischen Krankheiten, ihre eigenthümliche Natur und homöopathische Heilung. 3r (letzter) Thl. Antipsorische Arzneien. gr. 8. (19½ B.) Dresden u. Leipzig, Arnold 1 thl. 12 gr. od. 1 thl. 15 sgr.

†— — Materia medica pura, sive doctrina de medicamentorum viribus in corpore humano sano observatis, e Germanico sermone in Latinum conversa. Conjunctis studiis edid. Dr. E. Stapf, Dr. Guil. Gross et E. G. a Brunnow. Vol. II. 8 maj. (24 B.) Ibidem 2 thl.

Halberstadt, Erzieherin Wilhelmine, die sorgsame Mutter im Umgange mit ihren Töchtern, oder Anleitung zur Erziehung guter Mädchen, Hausfrauen und Mütter. Ein Geschenk für Jungfrauen, Bräute und junge Gattinnen. Neue wohlfeile Ausg. (von: Gemälde häusl. Glückseligkeit.) in 2 Bden. Mit 2 Kupfern. 8. (51½ B. u. 1 Steindr.) Frankfurt, Jäger. cart. 2 thl.

Hallam, H., die Geschichte der Verfassung von England, von Heinrich VII. bis Georg II. Uebertragen und fortgesetzt von F. A. Rüder. 2 Thle. gr. 8. (1r Thl. 23 B. rest 2r.) Leipzig, Hartmann 4 thl.

Hallberg, Frhr. v., Stammbuch der eisernen Hand des Götz von Berlichingen. 12. (1½ B.) München, Michaelis. br. ¼ thl.

Hamilton, H. P., System der Kegelschnitte, analytisch dargestellt. Aus d. Engl. von Prof. J. H. Benckendorff. Mit 4 Figurentaf. in gr. 4. — gr. 8. (12 B.) Berlin, L. Oehmigke 1 thl.

‡Hammer, J. v., Geschichte des Osmanischen Reiches, grossentheils aus bisher unbenützten Handschriften und Archiven. 3r Bd. Vom Regierungsantritte Soleiman I. bis zum Tode Solim's II. 1520—1574. Mit 1 Karte u. 1 Vign. gr. 8. (51¼ B.) Pest, Hartleben 5 thl.

Handbibliothek, medizinische, enthaltend deutsche Uebersetzungen aller in lateinischer Sprache abgefaßten Schriften der ausgezeichnetsten Aerzte aus dem 17. u. 18. Jahrhundert, von H. Boerhaave an bis J. P. Frank; besorgt von einer Gesellschaft deutscher Aerzte. 1r Bd. 1r u. 2r Thl. — Auch u. d. Titel: D. H. Boerhaave's kurze Lehr-Sätze über Erkennung und Heilung der Krankheiten. 1r u. 2r Thl. 8. (12 B.) Gotha, Hennings. geh. 16 gr. od. 20 sgr.

— derselben 11r Bd. 3 Thle. — Auch u. d. Titel: D. L. G.

Klein's Wegweiser am Krankenbette. 3 Thle. 8. (24¼ B.) Gotha, Hennings. geh. 1 thl.

Handbibliothek für Offiziere, oder: Populaire Kriegslehre für Eingeweihte u. Laien. Bearb. u. herausgeg. von einer Gesellschaft preuß. Offiziere, unter Leitung der Redaktion der ‡ Zeitschrift für Kunst ꝛc. des Krieges. 1r Bd. — Auch u. d. Titel: Geschichte des Kriegswesens. 1ste Abtheil. Das Kriegswesen des Alterthums. gr. 12. (18½ B.) Berlin, Herbig. 2r Subscr.-Pr. geh. 1 thl. 8 gr. od. 1 thl. 10 sgr.

— derselben 3r Bd. — Auch u. d. Titel: Waffenlehre. gr. 12. (10 B.) Ebend. 18 gr. od. 22½ sgr.

— derselben 7r Bd. — Auch u. d. Titel: Grundzüge der praktischen Strategie. gr. 12. (10 B.) Ebend. geh. 18 gr. od. 22½ sgr.

2r u. 4r — 6r Bd. sind noch nicht erschienen.

‡ Handbuch, praktisches, der Mechanik für Künstler, Fabrikanten u. Handwerker. Nach der 12ten engl. Orig.-Ausg. übersetzt. 2r Thl. Mit 5 Tafeln Abbild. 8. (16 B.) Quedlinburg, Basse 1 thl. 8 gr. od. 1 thl. 10 sgr.

Handschuh, J., Fortsetzung von Bretschneiders Heinrich und Antonio, vide Bretschneider.

Handwörterbuch der Chemie, nach den neuesten Theorien und nach ihrer prakt. Anwendung auf Künste, Gewerbe u. Fabriken, so wie auf Pharmacie, Medizin ꝛc. Mit Hinsicht auf Naturwissenschaften u. allgem. Waarenkunde nach dem Dictionnaire de Chimie par Brismontier, le Coq et Boisduval bearb. und mit den neuesten Entdeckungen, ingl. mit der latein., franz. u. engl. Nomenclatur versehen von D. H. Leng. 8. (30½ B.) Ilmenau, Voigt 2 thl.

‡ — allgemeines deutsches encyclopädisches, oder wohlfeilstes Taschen-Conversations-Lexikon für alle Stände. 1r u. 2r Bd. 2te Ausg. und 3r — 6r Bd. A — Breslau. 16. (60 B.) Augsburg, Schlosser. geh. à n. 4 gr. od. 5 sgr.

— für Volksschullehrer. Oder Belehrungen über Erziehung u. Unterricht im Allgemeinen; über Volksschulen überhaupt, ihre äußere u. innere Einrichtung und Ordnung; über Lehr- u. Lectionsplan ꝛc. (Von J. C. F. Baumgarten.) 2 Thle. A — Z. 8. (24 B.) Quedlinburg, Basse 1 thl. 12 gr. od. 1 thl. 15 sgr.

‡ Haenkeanae Reliquiae, seu descriptiones et icones plantarum, quas in America meridionali et boreali, in insulis Philippinis et Marianis collegit Dr. Th. Haenke. Cura Musei Bohemici. Fasc. III. Cum tabb. XI aeri incisis. Fol.-maj. (15 B.) Pragae, Calve. cart. n. 5 thl.

Hanl, C., die heil. Schrift des alten Testamentes, vide Schrift.

* Hanno, D. R., die hebräische Sprache für den Anfang auf Schulen und Akademien. Zunächst zum Gebrauch bei seinen Vorlesungen. In 2 Abtheil. — 2te Abthl. gr. 8. (15¼ B.) Heidelberg, Groos 18 gr. od. 22½ sgr.

— — Vorreden meines Vetters. Mit einem Eingange vermehrt. 8. (10 B.) Ebend. Velinp. br. 1 thl.

Hanstein, D. G. A. L., Erinnerungen an Jesus Christus. Zehen Predigten, zur Fasten-, Oster- und Advents-Zeit des Jahres

1807 gehalten. 3te unveränd Aufl. gr. 8. (15 B.) Berlin, Posen u. Bromberg, Mittler 20 gr. od. 25 sgr.

‡ Harnisch, D. W., die wichtigsten neuern Land- und Seereisen. Für die Jugend u. andere Leser bearb. 11r Thl. Enthält Cochelet's Zwangswanderungen durch den westl. Theil der Sahara; Schiffbruch der Fregatte Medusa auf ihrer Fahrt nach dem Senegal; Mungo Park's Reise zu dem Niger; Laing's Reise zu den Sulimas und Bowdich's Gesandtschaftsreise von Cape Coast nach Ashantee. Mit 1 Karte u. 2 Kupfern. 8. (23½ B.) Leipzig, G. Fleischer 1 thl. 12 gr. od. 1 thl. 15 sgr.

‡ Harring, Harro, Rhonghar Jarr. Fahrten eines Friesen in Dänemark, Deutschland, Ungarn, Holland, Frankreich, Griechenland, Italien und der Schweiz. 4 Bde. — 3r u. 4r Bd. Mit e. Anhange: Fragment über die griechische Insurrection. 8. (56 B.) München, J. Lindauer. geh. 3¾ thl.

— — Szaparry und Batthiany. Heldengedicht aus dem Ungar. Türkenkriege. 12. (2½ B. u. 1 Bign.) München, Michaelis. geh. 8 gr. od. 10 sgr.

Hartitzsch, D. Ad. C. H. v., Handbuch des in Deutschland geltenden Eherechts. Mit besond. Angabe des Sächs. u. Preuß. Rechts. gr. 8. (34¾ B.) Leipzig, Kayser u. Schumann 2 thl. 21 gr. od. 2 thl. 26¼ sgr.

— — Versuch einer tabellar. Darstellung des bürgerlichen Processes, zum Gebrauche akadem. Vorlesungen. gr. 8. (14 B.) Ebend. 1 thl. 6 gr. od. 1 thl. 7½ sgr.

Hartlaub, Dr. C. G. Chr., und Dr. C. Fr. Trinks, reine Arzneimittellehre. 1r Bd. gr. 8. (23½ B.) Leipzig, Brockhaus 2 thl.

Hartmann, Lehrer C. E., Briefsteller für Mädchen in und außer der Schule. Eine Anweisung zum Briefschreiben durch Regeln, Beispiele und Stoff zu Briefen aus dem Kreise des weiblichen Geschlechts. gr. 8. (40 B.) Leipzig, Hartmann 1⅔ thl.

— D. K. Fr. Al., Handwörterbuch der Mineralogie und Geognosie. Mit 10 lithogr. Tafeln in Folio — gr. 8. (53 B.) Leipzig, Brockhaus 3 thl. 8 gr. od. 3 thl. 10 sgr.

— — die Mineralogie in 26 Vorlesungen. Ein Lehrbuch für Berg-, Forst-, Real- u. polytechn. Schulen, Gymnasien u. zum Selbststudium (2 Thle.) Mit 358 eingedr. Holzschnitten. gr. 8. (33 B.) Ilmenau 1829, Voigt 3 thl.

Hase, Hofr. D. H., classische Alterthumskunde. 2 Bdchen. (1 Brochur) 8. (21½ B.) Dresden, Hilscher. Velinp. ¾ thl.

Aus der ‡ Taschenbibl. der menschl. Culturgeschichte abgedr.

Hasenkamp, Pastor C. H. G., Katechismus des Evangeliums. gr. 8. (8 B.) Bremen, Heyse 6 gr. od. 7½ sgr.

— — die Wahrheit zur Gottseligkeit, vide Wahrheit.

‡ Hauber, Hofkaplan M., vollständiges christkatholisches Gebethbuch. 5te Aufl. Mit stehender Schrift. gr. 8. (36 B. u. 1 Kupfer) München, M. Lindauer (Leipzig, Wienbrack) ½ thl.

Hauff, D. J. G., biblische Real- und Verbal-Concordanz oder alphabetisch geordnetes bibl. Handbuch, worin alle in der Bibel vorkomm. Begriffe, Worte u. Redensarten erläutert, die luther.

Ueberſetzung berichtiget, das Verſtändniß der Bibel durch hiſtor., geograph., phyſiſche, archäolog. u. chronolog. Bemerkungen befördert, und alle Bibelſtellen homilet. anwendbaren Inhalts wörtlich citirt werden; zunächſt für Religionslehrer, ſodann für jeden gebild. Bibelfreund bearb. 1r Bd. 1ſte Abthl. A — E. Lexicon-8. (45 B.) Stuttgart, v. Cotta 2⅔ thl.

Haupt C. G., Aeschylearum Quaestionum, *vide* Aeschylus.

— Th. v., unſere Vorzeit. Eingeführt durch H. Zſchokke. 1s — 4s Bdchen. 16. (1s—3s Bdchen 33½ B. rest 4s.) Frankfurt, Sauerländer. geh. 1 thl. 8 gr. od. 1 thl. 10 ſgr.

Iſt ein Seitenſtück zu „Unſere Zeit."

Hausbuch, kleines chriſtkatholiſches, für jeden einzelnen Tag des Jahres, aus den Denkſprüchen, Lehren und Beyſpielen der Heiligen. Nebſt einer Andachtsübung für die heil. Meſſe, und Uebungen über die vier letzten Dinge. Aus d. Franz. frey überſetzt von J. P. Silbert. gr. 12. (20 B.) Wien, Wallishauſſer 1 thl. 6 gr. od. 1 thl. 7½ ſgr.

Hausfreund, der, eine Wochenſchrift zur Erheiterung geſelliger Feierſtunden, herausgeg. v. Geisheim. 8r Jahrg. 1828. 8. Breslau, Graß, Barth u. Comp. 2 thl. 16 gr. od. 2 thl. 20 ſgr.

Haushalts-Spiegel für die Bauersleute in den Geeſt-Gegenden des Königr. Hannover, zunächſt in einem Theile des Fürſtenthums Lüneburg. Herausgeg. auf Veranlaſſ. der K. Landwirthſchafts-Geſellſchaft in Celle. gr. 8. (11 B.) Hannover, Hahn'ſche Hofbuchh. geh. 8 gr. od. 10 ſgr.

Hausmann, Hofr. J. Fr. L., Handbuch der Mineralogie. 1r Thl. 2te gänzlich umgearb. Ausg. — Auch u. d. Titel: Verſuch einer Einleitung in die Mineralogie. Mit 2 Kupfer- u. 1 Steintaf. gr. 8. (45 B.) Göttingen, Vandenhoeck u. R. 3 thl.

Hauspoſtille, evangeliſche, auch für den kirchl. Gebrauch ꝛc. 2r Bd. — Auch u. d. Titel: Zwölf Paſſionspredigten über Texte aus der Leidensgeſchichte, für die Sonntage Invocavit bis Palmarum, nebſt einer Charfreytagspredigt über einen freigewählten Text, und zwey Oſterpredigten über die gewöhnl. Evangelien. Lexicon-8. (20½ B.) Halle, Waiſenhaus-Buchh. n. 10 gr. od. 12½ ſgr.

Haus- und Wirthſchaftsſchatz, kleiner, zum Nutzen für Jedermann, enthält hiſtor. Merkwürdigkeiten, Erzählungen, Anekdoten ꝛc. 2s Bdchen. oder Volks- u. Haus-Kalender 1828. 8. (7½ B.) Quedlinburg, Ernſt. geh. 6 gr. od. 7½ ſgr.

Havemann, G. S., der Preußiſche Kinderfreund, vide Leſebuch.

Hayn, Dr. Alb., Abhandlungen aus dem Gebiete der Geburtshülfe. gr. 8. (7 B.) Bonn, Weber. 14 gr. od. 17½ sgr.

Haynau, L. Frhr. v., Wie können alle Europ. Staaten die Getreidepreiſe auf dem Produktionspreis erhalten, der den Landbauenden gegen zu niedrige Preiſe und den Conſumenten gegen zu hohe Getreidepreiſe ſchützt? — Nebſt einem dieſe Maßregel bezweckenden Geſetzesvorſchlag über den Getreidehandel. 8. (4½ B.) Stuttgart, Metzler. geh. 7 gr. od. 8¾ ſgr.

Hayne, Dr. Fr. G., Darſtellung und Beſchreibung der Arz-

neygewächse, welche in die neue Preuss. Pharmacopöe aufgenommen sind. Nach natürlichen Familien geordnet und erläutert von Dr. J. Fr. Brandt und Dr. J. Th. C. Ratzeburg, unter Leitung des ersten Verf. Lief. IV. gr. 4. (10 illum. Kupfertaf. und 2 B. Text.) Berlin, (Hirschwald) n. 1 thl. 8. gr. od. 1 thl. 10 sgr.

Hazzi, Staatsrath v., neuester Katechismus des Feldbaues, zum allgem. Gebrauche der Land-Wirthe, Bauern und besonders auch der Landschulen. 3te Aufl. 12. (12 B.) München, Fleischmann. geh. n. 10 gr. od. 12½ sgr.

Hebel, (J. P.,) christlicher Katechismus. Aus dessen hinterlass. Papieren herausgegeben. 8. (5½ B.) Karlsruhe, Müllersche Hofbuchhandlung n. 8 gr. od. 10 sgr.

Hebenstreit, Dr. W., Dictionarium editionum tum selectar. tum optimar. Auctorum Classicorum et Graecorum et Romanorum, ad optimos Bibliographorum libros collatum emend. supplevit notulisque criticis instruxit. Praemittitur praefatio, acced. indices. 12 maj. (17 B.) Vindobonae, Armbruster. cart. 1 thl. 20 gr. od. 1 thl. 25 sgr.

Hecker, Hofr. Dr. A. Fr., Kunst, die Krankheiten der Menschen zu heilen. 3r Thl. — Auch u. d. Titel: Hecker's prakt. Arzneimittellehre. 3te Aufl., revidirt und mit den neuesten Entdeckungen bereichert, herausgeg. von Dr. J. J. Bernhardi. 1r Thl. gr. 8. (45½ B.) Gotha 1829, Hennings 3 thl. 12 gr. od. 3 thl. 15 sgr.

Thl. 1. Die Theorien, Systeme und Heilmethoden der Aerzte. Allgem. Grundsätze der Kunst Krankheiten zu heilen. Fieber. Entzündungen. 5te Aufl. besorgt von Dr. J. J. Bernhardi. 1818 2 thl. 6 gr. od. 2 thl. 7½ sgr.

– 2. Katarrhal. und rheumat. Krankheiten. Ausschlagsfieber. Chronische Krankheiten. Literatur. 5te Aufl. von Bernhardi. 1818. 2 thl. 18 gr. od. 2 thl. 22½ sgr.

– 5. Die Kunst den Ausgang der Krankheiten vorher zu sagen. 1820. 20 gr. od. 25 sgr.

(Der 4te Theil wird neu gedruckt.)

Hecking, P., Abbildung und Gebrauch eines von mir erfundenen Luftleiters, um ein noch nicht vollkommen geborenes Kind, welches Gefahr hat zu sterben, im Mutterleibe athmen zu lassen; nebst Missbräuche in geburtshülfl. Hinsicht, als Resultat einer 36jähr. Erfahrung. 1s Bdchen. gr. 8. (5 B. u. 1 Steintaf.) Crefeld 1827. (Cöln, DuMont-Schauberg in Comm.) geh. n. 12 gr. od. 15 sgr.

† Hedwig, Dr. J., Species muscorum frondosorum, descriptae et tabulis aeneis color. illustr. Opus posthumum. Supplementum III. scriptum a Prof. Fr. Schwaegrichen. Vol. I. (Sect. II. Tab. CCXXVI — CCL, cum descript. per eosdem numeros distinctis.) 4 maj. (11½ B.) Lipsiae, Barth. cart. Schreibpapier n. 6. thl. Velinpapier n. 8 thl.

† Heeren, Hofr. A. H. L., historische Werke. 15r Thl. — Auch u. d. Titel: Ideen über die Politik, den Verkehr und den Handel der vornehmsten Völker der alten Welt. 3r Thl, Eu-

ropäische Völker. 1ste Abtheil., Griechen. 4te verb. Aufl. Mit 1 Charte u. 1 Vign. gr. 8. (28 B.) Göttingen 1826, Vandenhoeck und Ruprecht 2 thl.

Dieser Band ist erst jetzt ausgegeben.

Heeren, Hofr. A. H. L., und F. A. Ukert, Geschichte der europ. Staaten, vide Geschichte.

Heffter, Prof., Gedanken über die Einführung der allgem. preuß. Gesetzgebung in den preuß. Rhein-Provinzen. 8. (3 B.) Bonn 1827, (Elberfeld, Weise.) geh. 6 gr. od. 7½ sgr.

Heinel, Ed., Kränze um Urnen Preußischer Vorzeit. (Gedichte.) 8. (12½ B.) Königsberg, Unzer. Velinp. 18 gr. od. 22½ sgr.

Heinroth, D. J. A. G., kurze Anleitung, das Clavier oder Forte-Piano spielen zu lehren, besonders für Hauslehrer oder für Lehrer in kleinen Städten und auf dem Lande. gr. 4. (4¼ B. u. 3 B. Noten-Tafeln.) Göttingen, Vandenhoeck u. R. geh. 12 gr. od. 15 sgr.

— — Rüge einiger Irrthümer und Wortverdrehungen in der von dem Hrn. Cantor Bühring abgefaßten Ehrenrettung des Tonziffernsystems gegen meinen kleinen Aufsatz: Ueber unsere Tonschrift in Beziehung auf die neue musikalische Ziffernschrift. Den Freunden des Volksgesanges zur Kurzweil geschrieben. 8. (1 B.) Göttingen, Deuerlich. geh. n. 2 gr. oder 2½ sgr.

— — Volksnote, oder vereinfachte Tonschrift für Chöre an Gymnasien und bei Theatern, besonders aber für Cantoren an Stadt und Landschulen, um Gesangsstücke aller Art mit wenigem Zeitaufwande die Schüler singen zu lehren; melodisch und rhythmisch bearbeitet. gr. 4. (2½ B. u. 1½ B. Musikbeil.) Ebend. geh. n. 12 gr. od. 15 sgr.

— D. J. Chr. A., über die Hypothese der Materie und ihren Einfluß auf Wissenschaft und Leben. gr. 8. (15 B.) Leipzig, Hartmann 1 thl. 4 gr. od. 1 thl. 5 sgr.

Heinsius, D. Th., der deutsche Rathgeber, oder alphabet. Noth- und Hülfswörterbuch zur grammatischen Rechtschreibung und Wortfügung in allen zweifelhaften Fällen. 6te, nochmals durchgesehene und mit vielen Zusätzen vermehrte Ausg. gr. 8. (16 B.) Berlin, Boike 20 gr. od. 25 sgr.

— W., allgemeines Bücher-Lexikon ꝛc. 7r Bd., welcher die von 1822 bis Ende 1827 erschien. Bücher und die Berichtigungen früherer Erscheinungen enthält. Herausgeg. von Chr. G. Kayser. Mit 2 Anhängen. gr. 4. (1ste Abthl. A — K. 29 B. rest 2te) Leipzig, Gleditsch 7½ thl. Schreibp. 9 thl.

Heinze's, D. J. Fr., allgemeiner kaufmännischer Briefsteller und Handlungs-Comptoirist. Nebst einem ausführl. merkantilisch-terminolog. Wörterbuche. 3te, verb. u. verm. Aufl. 8. (29 B.) Quedlinburg, Basse 1 thl. 16 gr. od. 1 thl. 20 sgr.

Heldenberg, Fr. G, praktische Forstkunde. Für angeh. Forstmänner untergeordneter Dienstgrade, mit besond. Rücksicht auf Konkursprüfungen in systematischgeordneten Fragen und Antworten. 1r Thl. gr. 8. (17½ B.) München, Fleischmann 1 thl. 6 gr. od. 1 thl. 7½ sgr.

Heldmann, Vater, unter seinen Kindern. Ein Unterhaltungs-

buch für das zartere Alter. 2 Bdchen. (Aus der neuen Kinder-Bibliothek abgedr.) 16. (16 B. u. 2 Kupfern.) Darmstadt, Leske. geb. 10 gr. od. 12½ sgr. — Mit illum. Kupfern 12 gr. od. 15 sgr.

Hell, Th., die heilige Elisabeth. Romanzen-Cyklus. — Steht im Taschenbuch „Penelope" auf 1829.

Hellbach, J. Chr. v., Nachricht von der sehr alten Lieben Frauen-Kirche und von dem dabei gestandenen Jungfrauen-Kloster zu Arnstadt. 2te, (mit einem Nachtrag) verm. und verb. Ausg. Mit 5 Kupfern. gr. 8. (9 B.) Arnstadt, Hildebrand'sche Buchh. geh. 1 thl. — Der Nachtrag mit 3 Kpfrn apart ¼ thl.

Heller, J., Handbuch für Reisende in dem ehemal. Fränkischen Kreise, oder in dem jetzigen Bayer. Ober- u. Unter-Main- u. in dem Rezat-Kreise, in dem Würtemberg. Jaxt- und in dem Bad. Main- und Tauber-Kreise, in dem Herzogthum Meinungen ꝛc. Nebst e. Anhange, enthaltend: Nachträgl. allgem. Bemerk. über Franken. — Nützl. Notizen für Reisende. — Reiserouten durch Franken. — Auch u. d. Titel: Handbuch für Reisende nach den Hauptstädten Frankens. Mit 1 Karte u. 1 Titelkupfer. gr. 8. (26½ B.) Heidelberg, Engelmann. br. 2 thl. 16 gr. od. 2 thl. 20 sgr.

Helmke, Balletmeister E. D., neue Tanz- und Bildungsschule. Ein gründlicher Leitfaden für Eltern u. Lehrer bei der Erziehung der Kinder und für die erwachsene Jugend, um sich einen hohen Grad der feinen Bildung zu verschaffen und sich zu kunstfertigen und ausgezeichneten Tänzern zu bilden. Mit 20 Steintaf. u. 4 B. Musikbeil. 8. (18½ B.) Leipzig 1829, Kollmann. cart. 1 thl. 8. gr. od. 1 thl. 10 sgr.

Hempel, Pastor G. C. L., das Abhülfsbüchlein der Raupennoth. Ein Beitrag zur Erhaltung der Obsterndten und Fruchtbäume im Lande. gr. 12. (3½ B.) Leipzig 1829, Cnobloch. geh. 6 gr. od. 7½ sgr.

Henrici, D. G., die Schöpfung von Haydn, aufgeführt von Bischoff. gr. 8. (2½ B.) Goslar; Göttingen, Dieterich. geh. 4 gr. od. 5 sgr.

Herbart, Prof. J. Fr., allgemeine Metaphysik, nebst den Anfängen der philosophischen Naturlehre. 1r, historisch-kritischer Theil. gr. 8. (40 B.) Königsberg, Unzer in Comm. Velinpapier n. 3 thl. 12 gr. od. 3 thl. 15 sgr.

Herling, D. S. H. A., erster Cursus eines wissenschaftl. Unterrichts in der deutschen Sprache für Deutsche, nach einer neuen, auf die Bildungsgesetze der Sprachen gegründ. Methode. gr. 8. (23½ B.) Frankfurt, Hermann'sche Buchhandlung 1 thl.

Herloßsohn, D. C., Vier Farben ꝛc., vide Farben.

Hermes, oder kritisches Jahrbuch der Literatur. 31r Bd. 2 Hefte. Redig. von D. K. E. Schmid. gr. 8. Leipzig, Brockhaus n. 2 thl. 12 gr. od. 2 thl. 15 sgr.

Hermes, Pr.-Lieut. Frz., etymologisch-topograph. Beschreibung der Mark Brandenburg. 8. (5 B.) Görlitz. (Berlin, Nicolai) n. 14 gr. od. 17½ sgr.

Hermias Verspottung der heidnischen Philosophen, übersetzt mit

einer Einleitung u. Erläuterungen versehen von Pfarrer M. W. F. Thienemann. 8. (2¼ B.) Leipzig, W. Vogel 5 gr. od. 6¼ sgr.

Herodot's Geschichte, übersetzt von D. Ad. Schöll, vide Griech. Prosaiker.

Herr! bleib bei uns, denn es will Abend werden. Lukas am XXIV. Eine Sammlung des Besten und Nützlichsten aus den besten und nützl. Schriften über Tod und Ewigkeit. Vom Verf. des Gebetbuches: „Schritte zur vollkommnen Liebe Gottes." 3s u. 4s Bdchen. gr. 8. (20 B.) Würzburg, Stahel 14 gr. od. 17½ sgr.

Herrmann, Prof. A. L., Frankreichs Religions- und Bürgerkriege im sechszehnten Jahrhunderte. gr. 8. (39 B.) Leipzig, Voß 3 thl. 8 gr. od. 3 thl. 10 sgr.

Hesselbach, D. A. K., die Lehre von den Eingeweidebrüchen. 2 Thle. gr. 8. (1r Thl. 16½ B. rest 2r.) Würzburg 1829, Strecker 4 thl.

Wird das Ganze stärker als 40 Bogen, so wird der Preis erhöhet.

Hesselbarth, F. W., Sammlung von Beispielen und Aufgaben aus der Differential- und Integral-Rechnung, mit den nöthigen Verwandlungen der Functionen. gr. 8. (7¼ B.) Dresden und Leipzig, Arnold 16 gr. od. 20 sgr.

Heyd, L. F., der wirtemberg. Canzler Ambrosius Volland. Ein Beitrag zur Geschichte der Herzoge Ulrich und Christoph zu Wirtemberg, großen Theils nach ungedruckten Quellen. 8. (10½ B.) Stuttgart, Löflund u. Sohn. geh. 20 gr. od. 25 sgr.

(Heynig, D. J. G.,) der teutsche Sokrates aus dem Voigtland, in freien Mittheilungen an Alle, denen es um Licht u. Wahrheit u. Recht und daraus einzig und allein kommendes Menschenwohl zu thun ist. 13te — 15te Mittheilung. gr. 8. (15 B.) Plauen. (Hof, Grau) 18 gr. od. 22½ sgr.

1ste — 12te Mittheil., unter etwas veränd. Titel, sind jetzt auch von Grau in Hof zu beziehen, und kosten 3 thl.

Heyse, D. J. Chr. A., allgemeines Fremdwörterbuch, oder Handbuch zum Verstehen und Vermeiden der in unserer Sprache mehr oder minder gebräuchlichen fremden Ausdrücke, mit Bezeichnung der Aussprache, der Betonung und der nöthigsten Erklärung. 2 Abtheil. A — Z. 5te rechtmäß. sehr vermehrte u. verb. Ausg. gr. 8. (1ste Abtheil. A — J. 26½ B. rest. 2te.) Hannover, 1829, Hahn'sche Hofbuchh. weiß Pap. 2 thl.

— — dasselbe auf größerem Velin-Druckp. 2thl. 12gr. od. 2thl. 15sgr.

Hild, Fr., Militär-Chronik des Großherzogthums Hessen, von Anfang des regierenden Hauses bis auf die neueste Zeit. 1r Thl. — Auch u. d. Titel: Aeltere Militär-Chronik von 1567 bis 1790. Mit dem Bildn. Landgraf Georg 1. 8. (18 B.) Darmstadt, (Heyer.) geh. 1⅓ thl. — Velinp. 1⅔ thl.

Hildebrandt, C., Gallerie romantischer Dichtungen für die erwachsene Jugend. 1r Bd. — Auch u. d. Titel: der Einsiedler, oder Wilhelms wunderbare Abentheuer, und der Sklav. Zwei Erzählungen zur belehrenden Unterhaltung für die er-

wachsene Jugend. 8. (21 B. u. 6 sauber illum. Kupfer.) Magdeburg, Rubach. geh. 1 thl. 12 gr. od. 1 thl 15 sgr.

Hildebrandt, C., der Winter auf Spitzbergen. Mit 4 illum. Kpfrn. 8. (18 B.) Leipzig, Kayser u. S. geb. 1 thl. 4 gr. od. 1 thl. 5 sgr.

— D. Fr., Handbuch der Physiologie. 6te verb. u. verm. Ausg. Nach dem Tode des Verf. herausgeg. von D. C. Hohnbaum. gr. 8. (36 B.) Erlangen, Palm'sche Verlagsh. $2\frac{1}{6}$ thl.

Hillebrand, Prof. J., Aesthetica literaria antiqua classica, sive antiquorum scriptorum cum graecorum tum latinorum de arte literaria praecepta et placita, collecta, ordine systematico disposita adnotationibusque passim instructa. 8 maj. (31 B.) Mogunt. Kupferberg 1 thl. 16 gr. od. 1 thl. 20 sgr.

* Hillmer, Geh.-Rath, christliche Zeitschrift für Christen. Zur Förderung des Evang. Glaubens und Lebens. 7r Jahrg. 2s und 3s Quartal. 8. (21 B.) Nürnb. 1826, 28, Raw $\frac{3}{4}$ thl.

Hinkert, Hofgärtner W., gründlicher Unterricht in der practischen Obstbaumzucht, mit besond. Rücksicht auf die klimat. u. topograph. Verhältnisse des Königr. Bayern. Eine gekrönte Preisschrift. Mit 4 lithogr. Tafeln in Fol. (7 B. in 8. u. 3 B. Tab. in 4.) München. (Landsh. Thomann) n. 5 gr. od. $6\frac{1}{4}$ sgr.

Hinsberg, J. v., Bemerkungen über den Entwurf der Prozeßordnung in bürgerl. Rechtsstreitigkeiten für Bayern, von 1825. gr. 8. (10 B.) München 1827, Lentner 12 gr. od. 15 sgr.

Ein Nachtrag hierzu ist:

— — über den revidirten Entwurf der Prozeßordnung ꝛc. für Bayern. gr. 8. (7 B.) Ebend. 1828. 8 gr. od. 10 sgr.

Hoffbauer, Dr. Jos., Heimathliebe eines Steyermärkers. Eine Sammlung vaterländischer Dichtungen. 12. ($4\frac{1}{2}$ B.) Grätz, Damian und Sorge in Comm. geh. n. 9 gr. od. $11\frac{1}{4}$ sgr.

Hoffmann, Chr., Beschreibung der Walzen-Presse, welche 1000 Zentner Presskraft durch die Einwirkung einer Menschenkraft ausübt. Bestimmt für Papiere, Tuche etc., überhaupt zu jeder Anwendung geeignet, zu welcher bisher Wasser-, Luft- oder Schraubenpressen gedient haben. Mit 1 lithogr. Abbild. 8. (1 B.) Leipzig, Fest. Velinp. geh. $\frac{1}{4}$ thl.

Hoffmann von Fallersleben, H., Jägerlieder, vide Jägerlieder.

Hoffmann, Prof. Dr. J. F. v., Drey physiologisch-botanische Abhandlungen. gr. 8. (4 B.) Warschau. (Leipzig, Hofmeister) geh. 12 gr. od. 15 sgr.

Enthält: Befruchtungs-Prozess der Pflanzen und Reifung des Saamens. — Der Bau des Saamens, besonders die Lage, Richtung und Bestimmung des Funiculi umbilicalis und des ductus spermatici. — Die Entwickelung des Saamens, die Ursache der heruntersteig. Richtung des Rostelli Corculi und der aufsteigenden der Plumula.

— — Theorie des Feuers. gr. 8. ($4\frac{1}{2}$ B. u. 2 Steintaf.) Ebend. geh. 12 gr. od. 15 sgr.

— — meine Krankheitsgeschichte im Monat Sept. 1823. Meinen Zuhörern nach meiner Genesung vorgetragen. Nebst Bemerk. über die erregende Ursache der Fieber, deren Behandlungsart während der Krankheit selbst, und

bey der Genesung: mit Erfahrungen erläutert. gr. 8. (5 B.) Warschau 1826. (Leipzig, Hofmeister.) geh. ½ thl.

Hoffmann, Prof. Dr. J. F. v., Beschreibung des Weichselzopfes. Auffindung der Ursachen, welche zu dessen Entstehung Gelegenheit geben; Beschreibung der Symptome und des Verlaufs dieser Krankheit; Verhaltungsvorschrift während derselben, und Bestimmung der Arzneymittel zu ihrer Heilung. Zum Gebrauch der Bewohner des Landes. gr. 8. (4½ B.) Ebend. 1826. geh. 12 gr. od. 15 sgr.

Hof- und Staatshandbuch, Königl. Württembergisches, 1828, gr. 8. (43 B.) Stuttgart, Steinkopf n. 2 thl.

‡ Hof-Kalender, Gothaischer genealogischer, auf das J. 1829. 66r Jahrg. Mit 8 Kupfern. 32. (14 B. inclus. 7 Tabellen.) Gotha, J. Perthes. Geb. mit Goldschnitt n. 1 thl.

Hofmann, D. J. Alb., Handbuch der Arzneimittellehre in katechetischer Form, zur Erleichterung des Studiums dieser Disciplin mit möglichster Vermeidung alles Theoriewesens nach den besten Quellen, zum Selbststudium u. Gebrauch bei Vorlesungen und Repetitionen, Behufs zu überstehenden Prüfungen ꝛc. entworfen, und in der Einleitung mit einer Receptirkunst versehen. gr. 8. (27 B.) Leipzig 1829, Baumgärtner. geh. 1 thl. 12 gr. od. 1 thl. 15 sgr.

Hofmeister, G. C. M., das verbesserte Eutiner Amts- und Stadtgestüt, und das allenthalben anwendbare Harmoniegestüt. 8. (11 B.) Eutin. (Hannov. Hahn in Comm.) n. ⅝ thl.

Hogg, Th. Jefferson, 209 Tage, oder Tagebuch eines Reisenden auf dem Festlande. Aus d. Engl. 1r Thl. 8. (24 B.) Stuttgart, Löflund u. Sohn 1 thl. 16 gr. od. 1 thl. 20 sgr.

Hohnstedt, G. W. v., über die Gefahren, welche den Ackerbau in den Heidegegenden des Königr. Hannover bedrohen. gr. 8. (1½ B.) Hannover, Hahn'sche Hofbuchh. geh. 4 gr. od. 5 sgr.

Hölder, Luise, kurze naturhistorische Erzählungen zur angenehmen Unterhaltung kleinerer Kinder. Als erste Vorbereitung zur Naturgeschichte. (18 Bdchen.) Mit 6 color. Kupfern. 8. (21 B.) Leipzig 1829, Cnobloch. geb. 1 thl. 8 gr. od. 1 thl. 10 sgr.

— — kleine Kindergeschichten. Fabeln und Erzählungen zur Belehrung u. Belustigung für kleine Kinder. Mit 12 Kupfern. 2te Aufl. 16. (14 B.) Nürnb. Bauer u. Raspe. geb. 1 thl.

Holst, Pastor A. Fr., Beleuchtung der Hauptgründe für den Glauben an Erinnerung und Wiedersehen nach dem Tode. 8. (13 B.) Eisenberg, Schöne 16 gr. od. 20 gr.

Hölterhoff, G. W., neuestes prakt. Handbuch der Kunstfärberei, enthaltend ganz neue Erfahrungen für Fabrikanten, Färber, Tuchmacher, Posamentirer und Leinweber, um alle Haupt- und Modefarben auf die neueste und schönste Art darzustellen, nebst e. Anleit. zum Drucken und Bleichen ꝛc. Durch 30 natürliche Muster erläutert. 8. (22 B.) Arnstadt, Mirus 1 thl.

Dessen „Handbuch der Kunstfärberei." 5 Bde. bei Keyser in Erfurt 1809—24. kostet 8 thl. 4 gr. od. 8 thl. 5 sgr.

Holwerda, J. H., Commentatio, qua veterum scepticorum de veri judicio sententia, eorumque adversus dogmaticos ar-

gumenta explicantur. Praemio ornata. 4 maj. (14¼ B.) Lugd. Batav. Luchtmans. (Lipsiae, libr. Weidmann; auch Weigel) 1 thl. 8 gr. od. 1 thl. 10 sgr.

Hoelzl, H., Gedichte. 8. (8½ B.) Straubing, Schorner. Velinp. geh. 12 gr. od. 15 sgr.

Homann, G. G. J., Flora von Pommern, oder Beschreibung der in Vor- und Hinterpommern sowohl einheimischen als auch unter freiem Himmel leicht fortkomm. Gewächse; nebst Bezeichnung ihres Gebrauches für die Arznei, Forst- und Landwirthschaft, Gärtnerei, Färberei ꝛc., ihres etwanigen Nutzens oder Schadens. 1r Bd. enthalt. die 10 ersten Klassen des Linn. Pflanzensystems. gr. 8. (22¼ B.) Cöslin, Hendeß. Subscr.-Pr. n. 1 thl. 12 gr. od. 1 thl. 15 sgr.

Homberg, Tinette, christliche Ermunterungen. Allen Gebildeten des weiblichen Geschlechts, und besonders ihren geliebten Schülerinnen u. Freundinnen Fanny und Sophie gewidmet. 8. (10½ B.) Essen, Bädeker. geh. 16 gr. od. 20 sgr.

† *Ομηρου Επη.* — Homeri Carmina. Vol. III. Carmina minora. — Etiam sub titulo: Homeri Hymni, epigrammatica fragmenta, et Batrachomyomachia ad opt. edit. fidem recens. et notis instruxit Dr. Fr. Franke. 12 maj. (10 B.) Lipsiae, Teubner. geb. 16 gr. od. 20 sgr. — Engl. Pap. 1 thl.

Homeri Odyssea graece. Edidit et annotat. perpetua illustr. Ed. Loewe. II Vol. 8. (55½ B. u. 1 Bign.) Lipsiae, Kayser (et Schumann) 2 thl. 16 gr. od. 2 thl. 20 sgr.

Dies Werk wird nun nicht mehr einzeln gegeben.

Homer's Odyssee. Erläutert von J. St. Zauper. 1r Bd. 1ste bis 3te Abtheil. I — XVII. Rhapsodie. Mit der Homer. Welttafel. gr. 8. (48 B.) Wien 1827, 28, Volke. geh. 3⅓ thl.

Hoenninghaus, J., Morgenröthe des Friedens, oder: Die Möglichkeit einer Wiedervereinigung der protestant. Confessionen mit der kathol. Kirche, nach den Grundsätzen angeseh. protestant. Gelehrten. Nebst e. chronolog. Verzeichnisse der denkwürd. Personen von der Reformation bis auf unsere Tage, welche von Protestantismus zu der kathol. Kirche übergetreten sind. gr. 8. (15½ B.) Würzburg, Strecker 20 gr. od. 25 sgr.

Hoepfner, Dr. E. Fr., de consecutione sententiarum in Pauli ad Romanos epistola Commentatio. Praeconio immortalis Tzschirneri sub calcem addito. 8 maj. (5½ B.) Lipsiae, Hartmann. geh. 10 gr. od. 12½ sgr.

— — die Natur im Schmucke des Frühlings. Eine Predigt auf Verlangen herausgegeben. gr. 8. (1½ B.) Ebend. geh. 2 gr. od. 2¼ sgr.

— — von der Vergebung der Sünden. Eine Predigt. gr. 8. (1½ B.) Ebend. geh. 2 gr. od. 2½ sgr.

— — Philosophiae et superstitionis certamina, quae ardentiss. flagrant hac nostra memoria inde ab aeterno jam fuerunt conserta. Oratio philippica I. 8 maj. (1½ B.) Lipsiae, Rein. geh. 4 gr. od. 5 sgr.

Horae diurnae breviarii romani, ex decretis S. Consilii Tridentini restituti, S. Pii V. Pont. Max. jussu editi, Cla-

mentis VIII. et Urbani VIII. auctoritate recogniti. 12. (30½ B.) Mechliniae. (Moguntiae, Müller in comm.) n. 1⅜ thl.

Horatii, Q. Fl., Epistola libri primi secunda. In quam commentatus est Prof. L. S. Obbarius. Inest conspectus variant. lect. ex VII codd. Mss. Bernensibus haustarum. 8 maj. (7¼ B.) Halberst., Brüggemann. Schreibp. ½ thl.

— — Opera omnia, recens. et illustr. Fr. Guil. Doering. Tom. II. Edit. II. auct. et emend. 8 maj. (25 B. rest Index.) Lipsiae, libr. Hahn 2 thl.

Tom. I. Editio III. 1824, kostet 1 thl. 12 gr. od 1 thl. 15 sgr.

— — Opera omnia, *vide* Scriptores Latini principes.

Horatius Brief über die Dichtkunst, deutsch, vide Themis.

— Episteln, erklärt vom Oberlehrer Fr. E. Th. Schmid. 1r Thl. welcher das erste Buch enthält. gr. 8. (30½ B.) Halberstadt, Brüggemann 2 thl. — Velinp. 2½ thl.

— vierte Satire lateinisch und deutsch mit Rechtfertigungen von Dr. C. Passow. 4. (3½ B.) Berlin, Riemann. geh. ⅓ thl.

Horn, Frz., die Poesie und Beredsamkeit der Deutschen, von Luthers Zeit bis zur Gegenwart. 4r Bd. gr. 8. (22 B.) Berlin 1829, Th. Enslin 1 thl. 16 gr. od. 1 thl. 20 sgr.

1r — 3r Bd. 1822 — 24, kosten 5 thl. 20 gr. od. 5 thl. 25 sgr.

Hornburg, D. K., christliche Religionslehre für die reifere Jugend aus gebild. Stande. 8. (6¼ B.) Leipzig, Fest. geh. ⅓ thl.

Hörschelmann, A., Uebersicht der gesammten Geographie für den ersten Unterricht in Gymnasien und Bürgerschulen. Zunächst für das Cöllnische Real-Gymnasium zu Berlin bestimmt. 8. (6 B.) Berlin, Plahn 6 gr. od. 7½ sgr.

† Hortig, D. J. N., Handbuch der christlichen Kirchengeschichte. 2r Bd. in 2 Abtheil. gr. 8. (64 B.) Landshut 1827, 28, Krüll. — als rest. — Nachschuß auf beide Bände 1⅓ thl.

— — dasselbe Werk 2 Bde. in 3 Abtheil. 2te Aufl. gr. 8. (102 B.) Ebend. 1828 5 thl.

Hoschea, der Prophet, treu aus d. Hebräischen übersetzt u. mit philologisch-krit. Anmerkungen begleitet, für kathol. höhere Lehranstalten, von F. W. Goldwitzer. gr. 8. (5 B.) Landshut, Thomann n. 12 gr. od. 15 sgr.

Hoseas Propheta. Introductionem praemisit, vertit, commentatus est Dr. J. Chr. Stuck. 8 maj. (31¼ B.) Lipsiae, Reclam 2 thl. 16 gr. od. 2 thl. 20 sgr.

‡ Hoßbach, Prediger W., Philipp Jakob Spener und seine Zeit. Eine kirchenhistorische Darstellung. 2r Thl. gr. 8. (24½ B.) Berlin, Dümmler 1 thl. 16 gr. od. 1 thl. 20 sgr.

Houwald, E. v., Bilder für die Jugend. 1r Bd. Mit 13 Kupfern. 8. (15 B.) Leipzig, G. J. Göschen. br. 1 thl. 20 gr. od. 1 thl. 25 sgr.

Dessen „Buch für Kinder gebildeter Stände." 3 Bdchen mit 15 Kupfern. (18 Bdchen. 3te Aufl.) Ebend. 1820 — 25, kostet br. 5⅙ thl.

Hove, F. B. van, Autographie, oder das Verfahren, jede auf autograph. Papier verfertigte Zeichnung oder Schrift auf Stein überzutragen und schnell zu vervielfältigen. 16. (2 B.) Hamburg, (Meeder u. Müller.) geh. n. 14 gr. od. 17½ sgr.

Hove, F. B. van, der Steindruck nach den sichersten u. untrügl. Grundsätzen u. allen bis heute in der Lithographie gemachten Fortschritten und Verbesserungen faßlich dargestellt, nebst einer Anweisung zu seiner practischen Behandlung auf 10jähr. Erfahrung gegründet. 8. Hamburg, Hoffmann u. Campe; (auch Meeder u. M.) in Comm. Versiegelt n. 3½ thl.

Hoyer, General-Major D. J. G. v., Lehrbuch für den Elementar-Unterricht in den Kriegswissenschaften. Den Divisions-Schulen der Kön. Preuß. Armee gewidmet. 2 Thle. gr. 8. (55½ B. u. 3 Stammtaf.) Halle, Waisenhaus-Buchh. 2⅔ thl.

Huber, V. A., Skizzen aus Spanien. 16. (28½ B.) Göttingen, Vandenhoeck u. Ruprecht. Velinp. geh. 2 thl.

Hübsch, H., In welchem Style sollen wir bauen? Beantwortet. (Dem Düret-Verein gewidmet.) gr. 4. (7¼ B. u. 2 Kupfertaf.) Karlsruhe, Müller'sche Hofbuchh. geh. 21 gr. od. 26¼ thl.

Hufeland, Staatsr. Dr. C. W., Armen-Pharmacopöe. Zugleich eine Auswahl bewährter Arzneimittel und Arzneiformeln. 5te vermehrte Aufl. 8. (5 B.) Berlin, Reimer. Schreibp. geh. 10 gr. od. 12½ sgr.

Hug, Dr. J. L., Gedächtnissrede auf den grossherzogl. geistl. Rath u. Prof. der Kirchengeschichte Dr. J. A. Schinzinger, bei dessen Todtenfeyer in der Universitäts-Kirche zu Freiburg am 20sten Dec. 1827. gr. 8. (1½ B.) Freiburg, Herder. geh. 6 gr. od. 7½ sgr.

† Hugo, Geh. JustizR., Ritter, Beyträge zur civilistischen Bücher-Kenntniß der letzten vierzig Jahre, aus den Göttingischen gelehrten Anzeigen und den Vorreden, besonders zu den Theilen des civilist. Cursus, zusammen abgedruckt und mit Zusätzen begleitet. Beylage zum civilist. Cursus u. dem civilist. Magazin. 1r. Bd. 1788...1807. 8. (34¼ B.) Berlin, Mylius. 1⅔ thl.

† Huldigung den Frauen. Ein Taschenbuch für das Jahr 1829. Herausgeg. von J. F. Castelli. 7r Jahrg. Mit 6 Kupfern. 16. (25½ B.) Wien, Tendler. Geb. mit Goldschnitt. n. 2 thl.

† Hüllmann, K. D., Staedtewesen des Mittelalters. 3r Thl. Gemeinheitsverfassung. gr. 8. (38½ B.) Bonn, Marcus 2½ thl.

Das ganze Werk kostet 6½ thl. — Bis zur Ostermesse 1829 wird solches complet zu n. 5 thl. abgelassen.

† Hülsemann, D. W., evangelische Haus-Postille, oder christl. Betrachtungen und Gesänge für häusliche Andacht, zur Beförderung wahrer Frömmigkeit und Seelenruhe. 2r u. letzter Bd. gr. 8. (28 B.) Düsseldorf 1829, Schaub 1⅙ thl.

Hulter, M., Eduard und Mathilde, oder die belohnten Tugenden. Ein Lesebuch für die Jugend. Mit 5 illum. Kupfern. 16. (10½ B.) Leipzig, Magazin für Ind. geb. 20 gr. od. 25 sgr.

Humboldt, W. v., über die unter dem Namen Bhagavad-Gítá bekannte Episode des Mahá-Bhárata. Vorlesung. gr. 4. (8 B.) Berlin 1826, (Dümmler) n. 16 gr. od. 20 sgr.

† Hundeshagen, D. J. Ch., Encyclopädie der Forstwissenschaft, systematisch abgefaßt. 2te Abtheil. 2te vielfältig umgearb. Aufl. gr. 8. (24¼ B.) Tübingen, Laupp 1 thl. 16 gr. od. 1 thl. 20 sgr.

Hundt-Radowsky, H., neuer Judenspiegel, oder Apologie der

Kinder Israels. 8. (16¼ B.) Cannstadt. (Stuttgart, Hoffmann.) geh. 1 thl.

Hünefeld, Dr. L., die Radesyge, oder das Scandinavische Syphiloid. Aus scandinav. Quellen dargestellt. gr. 8. (9 B. u. ½ B. Tab.) Leipzig, Voss 21 gr. od. 26¼ sgr.

Hurwitz, H., Sagen der Hebräer, vide Sagen.

Hüther, Dr. C. Chr., die Pathologie u. Therapie der fünften Geburtsperiode. gr. 8. (17 B.) Marburg, Krieger 1 thl.

Hüttel, Rittmeister K. v., der General der Kavallerie Freiherr v. Thielmann. Eine biograph. Skizze mit authent. Aufschlüssen über die Ereignisse zu Torgau, vom Januar bis zur Mitte des Mai's 1813. gr. 12. (3⅓ B.) Berlin, Laue. br. n. ½ thl.

Hutterus redivivus, oder Dogmatik der evangelisch-luther. Kirche. Ein dogmat. Repertorium für Studierende. (Von Dr. C. A. Hase.) 8. (15¾ B. rest Ende.) Leipzig 1829, Sühring 1 thl. 12 gr. od. 1 thl. 15 sgr.

Hütz, J., Beschreibung der Europäischen Türkei, nebst einer allgem. Uebersicht des ganzen Türkischen Reichs. Nach den vorzügl. Hülfsquellen bearb. gr. 8. (25 B.) München, Fleischmann in Komm. n. 1 thl. 8 gr. od. 1 thl. 10 sgr.

(Hyll, Fr.,) Addreß-Taschen-Buch vom Herzogthum Berg und Grafschaft Mark. 4te neubearb., und sehr vermehrte Aufl. 16. (40 B.) Barmen u. Elberf. (Hamm, Schulz.) geh. 2 thl.

Jacker, M. Em., über den deutschen Unterricht, mit besond. Rücksicht auf den Unterricht in den klassischen Sprachen. Programm. 4. (3 B.) Ellwangen 1827, Schönbrod. geh. ⅙ thl.

† Jacob, W., zweiter Bericht an die Englische Regierung, über den Anbau und Absatz des Getraides in mehreren Europ. Continental-Staaten. gr. 8. (7 B.) Hamburg, Perthes u. Besser in Comm. geh. n. 18 gr. od. 22½ sgr.

‡ Jacobs, Fr., u. Fr. W. Döring, lateinisches Elementarbuch. 1s Bdchen. — Auch u. d. Titel: Latein. Lesebuch für die ersten Anfänger, von Fr. Jacobs. 7te, verm. u. verb. Aufl. 8. (12½ B.) Jena, Frommann 6 gr. od. 7½ sgr.

Jacobson, Dr. H. Fr., Dissertatio inaug. critica de codicibus Gregoriano et Hermogeniano. 8 maj. (5 B.) Regimonti 1826, (Borntträger.) geh. n. 11 gr. od. 13¾ sgr.

Jäger, Pfarrer C., Geschichte der Stadt Heilbronn und ihres ehemal. Gebietes. Ein Beitrag zur Geschichte des schwäbischen Städtewesens. Nach handschriftl. Quellen bearbeitet. 2 Bde in 4 Abtheil. gr. 8. (39½ B. u. 4 Abbild.) Heilbronn, Claß. Subscr.-Pr. n. 2 thl. 4 gr. od. 2 thl. 5 sgr.

— Dr. G. Fr., über die fossile Reptilien, welche in Würtemberg aufgefunden worden sind. Roy.-4. (7 B. u. 6 Steintaf.) Stuttgart, Metzler. Velinp. 2⅔ thl.

— Dr. H. F., Disputationes Herodoteae duae. 8 maj. (3¼ B.) Gottingae, Dieterich 6 gr. od. 7½ sgr.

— M. B. A., die bibl. Geschichte des alten u. neuen Testaments, f. d. Jugend. 2 Thle. Mit 104 Bildern. gr. 12. (24 B.) Stuttgart 1827, Metzler. 1⅔ thl. — geb. 2 thl. 2 gr. od. 2 thl. 2¼ sgr.

Jägerlieder. Herausgeg. von H. Hoffmann von Fallersleben. 8. (2 B.) und Melodieen dazu, zum Theil mit Hornbegleitung, von A. Fuhrmann. qu. gr. 8. (1 B.) Breslau, Aderholz. geh. 4 gr. od. 5 sgr.

‡ Jägermann, C. Fr., Lehrbuch des allgemeinen Rechnens. 2te Abtheil., welche die Anfangsgründe der Algebra enthält. 2te Aufl. 8. (5½ B.) Altona 1827, Busch 7 gr. od. 8¾ sgr.

— — Anleitung zur Auflösung der schwersten u. verwickeltsten Aufgaben (in beiden Theilen des vorsteh. Lehrbuchs). 8. (4½ B.) Itzehoe 1828. (Ebend.) 7 gr. od. 8⅓ sgr.

— D. C. M., kurzer Inbegriff aller Wissenschaften, zum Selbstunterrichte. 1r Bd. 1r Thl. Mit 1 Kupfertaf. 8. (9 B.) Hamburg, (Herold) n. 11 gr. od. 13⅓ sgr.

Jahn, F., Ahnungen einer allgemeinen Naturgeschichte der Krankheiten. Mit Vorwort von C. F. Heusinger. gr. 8. (17 B.) Eisenach, Bärecke 1 thl. 8 gr. od. 1 thl. 10 sgr.

‡ Jahrbuch der häuslichen Andacht und Erhebung des Herzens. Früher von D. J. S. Vater, jetzt von A. G. Eberhard herausgeg. Für das Jahr 1829. Mit 2 Kupfern u. 1 Musikbeil. 8. (17⅓ B.) Halle, Rengersche Verlagsh. Geb. mit Goldschnitt 1 thl. 12 gr. od. 1 thl. 15 sgr. — Gute Ausgabe 2 thl.

Die Jahrg. 1825 — 1828 werden jetzt zusammen für n. 3 thl. erlassen. — Einzelne Jahrg. n. 20 gr. od. 25 sgr.

— Berliner astronomisches, für 1830. (55r Bd. Nebst einer Sammlung der neuesten in die astronom. Wissenschaften einschlag. Abhandlungen etc.) Herausgeg. von J. F. Enke. Mit 1 Kupfertaf. gr. 8. (20 B.) Berlin, Dümmler in Comm. 2 thl. 16 gr. od. 2 thl. 20 sgr.

Die frühern Bände stehen unter † Bode.

‡ — Berlinisches, für die Pharmacie etc. 30r Jahrg. 1ste Abtheil. — Auch u. d. Titel: Deutsches Jahrbuch für die Pharmacie. 15r Bd. 1ste Abtheil. Herausgeg. von Dr. W. Meissner. 16. (17½ B.) Berlin, Ferd. Oehmigke 1¼ thl.

‡ — neues, der Landwirthschaft. In zwanglosen Heften herausgeg. von Cammerrath Plathner und Prof. D. Weber. 5r Bd. 2s u. 3s Stück. 8. (15 B. u. 1 Tab.) Breslau, Max u. Komp. in Comm. 1 thl.

‡ — für Pferdezucht, Pferdekenntniß, Pferdehandel, die militärische Campagne- Schul- u. Kunstreiterei und die Roßarzneikunst in Deutschland u. d. angrenz. Ländern, auf d. Jahr 1829. Herausgeg. von Major S. v. Tennecker. 6r Jahrg. 12. (23 B.) Ilmenau, Voigt. br. 1 thl. 8 gr. od. 1 thl. 10 sgr.

* Jahr- und Tagebuch der wichtigsten Entdeckungen, Erfindungen u. Stiftungen, und der wichtigsten Weltbegebenheiten seit Christus. Nebst einem Normalkalender. 2r Thl. 2te Abtheil. — Auch u. d. Titel: Kurzgefaßte Welt-Chronik seit Christus bis auf die neueste Zeit. Ein Erinnerungsbuch für Gebildete. In Verbind. mit einigen Gelehrten herausgeg. vom Superint. Ritter S. Chr. Wagener. 2te Abtheil. July — Decbr. gr. 8. (36½ B.) Berlin, Fr. Maurer (Maurer'sche Buchh.) 2 thl.

‡ Jahrbücher des Großherzoglich Badischen Ober-Hofgerichts zu

Mannheim. Herausgeg. vom Staatsr. v. Hohnhorst. Jahr 1826. 4r Jahrg. gr. 4. (51 B.) Mannh., Schwan u. G. 4 thl.

*Jahrbücher der Baukunde, herausgeg. vom Oberbaurath H. Frhrn. v. Pechmann. 1r Bd. 2s Heft. Mit 6 Steintaf. gr. 4. (15½ B.) Stuttgart, v. Cotta 1 thl. 12 gr. od. 1 thl. 15 sgr.

‡ — neue, der Forstkunde. Herausgeg. vom Oberforstr. G. W. v. Wedekind. 2s Heft. gr. 8. (12½ B. u. 6 Tab.) Mainz, Kupferberg 1 thl.

‡ — der Geschichte und Staatskunst. Eine Monatsschrift, in Verbindung mit mehrern gelehrten Männern herausgeg. vom Hofr. K. H. L. Pölitz. 1828. 4r Bd. in 3 Heften. gr. 8. Leipzig, Hinrichs. — Der Jahrgang von 4 Bänden oder 12 Heften kostet n. 6 thl.

Als Mitarbeiter sind ferner beigetreten: Geheimer Rath Prof. D. Crome. — Consistorialrath, Superint. u. Prof. D. Justi. — Oberconsistorialrath D. Tittmann.

‡ — für die Preuß. Gesetzgebung, Rechtswissenschaft u. Rechtsverwaltung. Herausgeg. vom Geh.-R. K. Alb. v. Kamptz. 31r u. 32r Bd. (Jahrg. 1828.) oder 61s — 64s Heft. gr. 8. Berlin, (Dümmler) n. 3 thl. 16 gr. od. 3 thl. 20 sgr.

‡ — der gesammten deutschen juristischen Literatur. Herausgeg von Dr. Fr. Chr. K. Schunck. 8r u. 9r Bd. à 3 Hefte. gr. 8. Erlangen, Palm u. Enke à n. 1 thl. 20 gr. od. 1 thl. 25 sgr.

‡ — medicinische, des k. k. österreich. Staates. Herausgeg. von den Directoren u. Professoren des Studiums der Heilkunde an der Universität zu Wien. Neue Folge. 3r Bd. 4s Stück. Mit 3 Steintaf. gr. 8. (10½ B.) Wien, Gerold. geh. 1 thl. 8 gr. od. 1 thl. 10 sgr.

† — neue, der teutschen Medicin u. Chirurgie, herausgeg. von Prof. Chelius, Harless, Naegele u. Puchelt. 13r Bd. — Auch u. d. Titel: Heidelberg. klinische Annalen etc. 4r Bd. 4 Hefte. gr. 8. Heidelberg, Mohr n. 4 thl.

— derselben 13r Bd. 1s u. 2s Supplementheft. gr. 8. (1s Heft 10 B. rest 2s.) Ebend. n. 2 thl.

‡ — der philosophisch-medicinischen Gesellschaft zu Würzburg. (Herausgeg. von J. B. Friedreich.) 1r Bd. 2s Heft. gr. 8. (12 B., 2 Tab. u. 1 Steindr.) Würzb., Strecker 20 gr. od. 25 sgr.

‡ — des Preuß. Volks-Schul-Wesens. Herausgeg. von D. L. Beckedorff. 9r Bd. 3 Hefte. gr. 8. Berlin, Trautwein n. 1 thl.

† Jahresbericht der Schwed. Academie der Wissenschaften über die Fortschritte der Naturgeschichte, Anatomie und Physiologie der Thiere u. Pflanzen. Aus d. Schwed. mit Zusätzen von Prof. Dr. J. Müller. 1825. Der Uebersetzung 2r Jahrg. gr. 8. (14 B.) Bonn, Marcus 1 thl.

‡ Jahres-Feyer, die siebente, der freywilligen Armen-Schullehrer-Anstalt zu Beuggen den 22 May 1827. 8. (2½ B.) Basel, (Spittler.) geh. 3 gr. od. 3¼ sgr.

‡ Jakob, Organist Fr. A. L., der Singschüler oder Singstoff, bestehend in ein- u. mehrstimm. Sätzen, Kanon's, Liedern u. Chorälen; für Volksschulen unterrichtlich geordnet. 1s Heft. 4. (5¼ B.) Breslau, Grüson u. Comp. 4 gr. od. 5 sgr.

Jakob, L. H. v., Grundriß der Handelswissenschaft für Staatsgelehrte. Zu seinen Vorlesungen bestimmt. gr. 8. (6½ B.) Halle, Rengersche Verlagsh. Velinp. geh. n. 12 gr. od. 15 sgr.

Jaspis, D. L. S., Rede bei der Taufe einer Muhamedanerin, nebst histor. Bemerkungen über Muhamed und seine Religion, so wie über die christl. Secte der Monophysiten. gr. 8. (1 B.) Dresden u. Leipzig, Arnold. geh. 3 gr. od. 3¾ sgr.

Ida von Lilienthal. Eine Geschichte für Mädchen von 7 bis 12 Jahren. Mit 12 illum. Kupfern. 2te verb. Aufl. 12. (6 B.) Zürich, Trachsler. geb. 18 gr. od. 22½ sgr.

Ida und Otto liebstes Geschenk am Weihnachtsabend; bestehend in herrl. Erzählungen, Geschichten, Fabeln u. Beispielen der Tugend und des Fleißes zur Veredlung des Herzens und Bildung des Verstandes. 2te, durchgehends verb. Aufl. Mit 12 illum. Kupfertaf. 12. (8 B.) Nürnberg, Zeh. geb. 1½ thl.

Jean Paul. — Das Schönste und Gediegenste aus seinen verschiedenen Schriften und Aufsätzen, nebst Bildniß, Leben und Charakteristik. Ausgewählt, geordnet u. dargestellt von Hofr. D. A. Gebauer. Mit e. Vorbericht von Conz. 3s Bdchen. 16. (24 B.) Leipzig, Klein. geh. Subscr.-Pr. für 3s u. 4s Bdchen n. 1 thl. — franz. Pap. n. 1 thl. 8 gr. od. 1 thl. 10 sgr. — — dasselbe Octav-Ausg. (24 B.) geh. Schreibp. n. 1½ thl. Velinp. n. 2 thl.

Der Prän.-Pr. für alle 6 Bdchen ist für die Ausgabe in 16, 2½ thl. und 3½ thl. — In 8, 4 thl. u. 5 thl. — (Das 2te Bändchen ist 22 Bogen stark.)

Jentsch, M. K. Ad. F., des evangelischen Christen Glaube, Wandel und Hoffnung, in Aussprüchen der heil. Schrift und kurzen Sätzen dargestellt und erläutert. 3te verb. Aufl. 8. (4¼ B.) Zittau, Schöps 3 gr. od. 3⅓ sgr.

Jeremias, die Klaglieder des Propheten, aus d. Hebräischen treu ins Deutsche übersetzt und mit den LXX und der Vulgata verglichen, nebst krit. Anmerk. vom Pfarrer F. V. Goldwitzer. Lexicon 8. (4½ B.) Sulzbach, v. Seidel ⅓ thl.

Jerrer, D. G. C., wissenschaftlicher Hausbedarf für die Jugend, oder kleine Handbibliothek derjenigen Kenntnisse, welche jeder gebildete Mensch wissen muß. 21 Bdchen in einem Bande. 3te mit vielen Kupfern verm. Aufl. 16. (55 B. u. 15, zum Theil illum. Kupfertaf.) Nürnb., Campe. geb. in Futteral 3 thl. — — die Weltgeschichte für Kinder. 2 Thle. 4te verm. u. verb. Aufl. Mit vielen Kupfern. gr. 8. (79½ B.) Ebend. 4 thl. Gebunden 4 thl. 16 gr. od. 4 thl. 20 sgr.

Jesuiten, die, und die Revolution, *vide* Roche-Arnaud.

Ikarus, J., schriftliche Versuche in einigen ernsten Betrachtungen aus der sittlich-religiösen Welt-Anschauung. Mit 1 Steindrucktaf. gr. 8. (9 B.) Berlin, Hold. geh. 12 gr. od. 15 sgr.

Illmensee, D. J. M., 40 kurze Grabreden für junge Geistliche, welche auch zu Predigten u. Betrachtungen vom guten Tode können benützet werden. 5s (letztes) Bdchen. gr. 8. (9 B.) Rotweil, Herder. (Leipzig, Barth) 1 thl.

Im Hooff, Sl., Lehrbuch der Arithmetik, zum Handgebrauch u.

für Schulen. Mit Vergleichungs-Tafeln über Maaße u. Gewichte, und e. Anhange von 52 Tafeln, mit Aufgaben über alle vorkomm. Rechnungsarten. 8. (17½ B.) Basel, Neukirch 14 gr. od. 17½ sgr.

Instanzien-Notiz, Schlesische, oder Verzeichniß aller königl. Militair-, Civil-, Geistlichen-, Schulen- und übrigen Verwaltungs-Behörden und öffentl. Anstalten in der Provinz Schlesien, dem dazu gehörigen Theile der Lausitz und der Grafschaft Glatz. Für das Jahr 1828. 8. (28½ B.) Breslau, W. G. Korn. br. n. 1 thl. 3 gr. od. 1 thl. 3¾ sgr.

Interesse, das, und die Macht von Rußland, in Beziehung auf die Türkei, betrachtet von einem Diplomaten. 8. (10½ B.) Leipzig, Rein. geh. 8 gr. od. 10 sgr.

— dasselbe, 2te, mit vielen Anmerk. versch. Auflage, und einem, politische Erörterungen in Bezug auf den gegenwärt. Krieg enthaltenden, Anhange. 8. (15 B.) Ebend. 1829. geh. ½ thl.

Johannsen, D. J. C. G., Religionsvorträge für denkende Verehrer Jesu. 2 Bde. gr. 8. (40½ B.) Altona, Hammerich 2 thl.

‡ Jonas, Act., Handbuch für Oekonomie-Commissarien in dem Königl. Preuß. Staate. 2r Thl. — Auch u. d. Titel: Materielle Zusammenstellung aller Gesetze, betreffend: die gutsherrlich-bäuerl. Verhältnisse und die Ablösung von Diensten, Natural- und Geldleistungen in den K. Preuß. Provinzen, welche ehedem zum Königr. Westphalen, zum Großherz. Berg und zu den ehemal. französisch-hanseat. Departements gehört haben, desgl. im Großherz. Posen. 8. (18 B.) Berlin 1829, Rücker 1 thl.

Jordan, D. S., Versuche über allgemeines Staatsrecht, in systemat. Ordnung und mit Bezugnahme auf Politik vorgetragen. gr. 8. (32 B.) Marburg, Garthe 2⅓ thl.

Jörg, Hofr. Dr. J. Chr. G., Was hat eine Entbindungsschule zu leisten und wie muss sie organisirt seyn? Auseinandergesetzt. 4. (4 B.) Leipzig 1829, Cnobloch 6 gr. od. 7½ sgr.

‡ Journal der Chirurgie u. Augenheilkunde, herausgeg. von C. F. v. Gräfe und Ph. v. Walther. 12r Bd. 4 Hefte. Mit Kupfertaf. gr. 8. Berlin, Reimer n. 4 thl.

‡ — für Geburtshülfe, Frauenzimmer- u. Kinderkrankheiten. Herausgeg. von Dr. A. E. v. Siebold. 8r Bd. 2s Stück. (Neues Journal 2r Bd. 2s Stück.) Mit 4 Steintaf. gr. 8. (22 B.) Frankfurt, Varrentrapp. geh. 2½ thl.

— dasselbe 8r Bd. 3s Stück. (Neues Journal. II. 3.) Herausgeg. von Dr. Ed. C. J. v. Siebold. Mit 2 Abbild. gr. 8. (17 B.) Ebend. geh. 1 thl. 14 gr. od. 1 thl. 17½ sgr.

‡ — neues kritisches, der theologischen Literatur. Herausgeg. von D. G. B. Winer und D. J. G. B. Engelhardt. 8r Bd. 4 Stücke. 8. Sulzbach, v. Seidel 1⅗ thl.

‡ — kritisches, für das katholische Deutschland. Herausgegeben von J. E. Brander. 9r Bd. 3 Hefte. 8. Rotweil, Herder 1½ thl.

‡ — des Rheinländischen Weinbaues für denkende Oekonomen. Herausgeg. von J. Hörter. 2r Jahrg. 1828. 1s u. 2s Heft. gr. 8. (8 B. u. 2 Abbild.) Koblenz, Hölscher à 8 gr. od. 10 sgr.

Irving's, Wash., sämmtliche Werke. 20s — 31s Bdchen. — Auch u. d. Titel: Die Geschichte des Lebens und der Reisen Christoph's Columbus. Aus d. Engl. 12 Bdchen. 16. (1s — 6s Bdchen 51½ B. rest 7s — 12s.) Frankfurt, Sauerländer. geh. Praen.-Pr. 1⅔ thl. — weiß Papier 2½ thl.

Iselin, D. L. K., die Weltgeschichte für die Jugend. 2 Thle. 8. (1r Thl. 39 B. rest 2r.) Stuttg., Metzler. Franz. Pap. 2⅔ thl.

Ist denn ein Frieden in der protestantischen Kirche nicht möglich? Beantwortet in einem brüderl. Sendschreiben an die protestant. Geistlichkeit von einem kathol. Pfarrer aus Schlesien. Herausgeg. von Pastor K. Wunster. 8. (5 B.) Leipzig, Hartmann. geh. 8 gr. od. 10 sgr.

Ist es vortheilhafter, die Bienenschwärme zu lassen, oder sie als Magazinbienen zu behandeln? Untersucht von J. F. S. L. Ein Bienen-Büchlein für die Frankengegend. Mit 1 Steindr. 8. (10½ B.) Nürnberg, Riegel u. W. 12 gr. od. 15 sgr.

Ittners, Jos. Albr. v., Schriften. Herausgeg. von D. H Schreiber. 4r Bd. — Auch u. d. Titel: v. Ittners ausgewählter Briefwechsel, nebst dessen Leben. 8. (13½ B.) Freiburg 1829, Fr. Wagner 18 gr. od. 22½ sgr.

Judenkirschen, frische, eine Sammlung belustigender Anekdoten, Einfälle, Schwänke und Schnurren von Juden u. Judengenossen. Neue Folge. 2te Lese. Mit 6 illum. Kupfern. 16. (8 B.) Meißen, Gödsche. geh. 13 gr. od. 16¼ sgr. — derselben 3te Lese. Mit 7 illum. Kupf. u. jüdischem Hochzeitwalzer. 16. (7¾ B.) Ebend. geh. 15 gr. od. 18¾ sgr.

Jugend, teutsche, in weiland Burschenschaften u. Turngemeinden. — Materialien zu dem verheißenen ersten Theile der Fragmente aus dem Leben des Abentheurers Ferd. Joh. Wit, gen. von Dörring. Mit Bezugnahme auf des Hrn. Majors v. Lindenfels freisinn. Bemerk. über den 2ten Thl. dieser Fragmente. 8. (7¾ B.) Magdeb., Heinrichshofen in Comm. geh. ½ thl.

Jugendbibliothek des Auslandes. In das Deutsche übersetzt von einem Vereine prakt. Erzieher, u. herausgeg. v. D. G. Friederich. 12s u. 13s Bdchen. — Auch u. d. Titel: J. F. Sanguin, Auswahl der schönsten arabischen Mährchen aus Tausend und eine Nacht. Aus d. Franz. von F. Hoffmann. 4r u. 5r Thl. 16. (14½ B. u. 2 illum. Kupfer.) Hanau, Edler (Leipzig, Hinrichs.) Subscr.-Pr. geh. à 4 gr. od. 5 sgr.

Julius, D. N. H., Vorlesungen über die Gefängniß-Kunde, oder über die Verbesserung der Gefängnisse und sittliche Besserung der Gefangenen, entlassenen Sträflinge ꝛc., gehalten im Frühlinge 1827 zu Berlin. Erweitert herausgeg., nebst einer Einleitung über die Zahlen, Arten u. Ursachen der Verbrechen in verschied. europ. u. amerikan. Staaten ꝛc. Mit 38 Beilagen u. 4 Steindr. gr. 8. (33½ B. incl. der Beilagen.) Berlin, Stuhr. cart. 3 thl. 8 gr. od. 3 thl. 10 sgr.

Jung, Prof. Jo. a, Jus personarum privatum Regni Hungariae, secundum systema cod. civilis Imperii Austriaci. 8 maj. (15 B.) Viennae, Sollinger. geh. 1 thl. 10 gr. od. 1 thl. 12½ sgr.

(Junker, Fr. A.,) biblischer Katechismus für Volksschulen. Mit

dazu gehörigen Erläuterungen und Beziehungen auf das (dessen) Handbuch gemeinnütz. Kenntnisse. 18te Aufl. 8. (8 B.) Halle, Waisenhaus-Buchh. 2 gr. od. 2½ sgr.

Dessen Handbuch der gemeinnütz. Kenntnisse für Volksschulen 3 Thle. Ebend. 1819 — 23, kostet 2 thl.

Jus georgicum Regni Hungariae et partium eidem adnexarum commentatus est Dr. C. Pfahler. (II Partes.) 8 maj. (42½ B. u. 1. Tab.) Viennae, Schaumburg et soc. 3 thl.

Justini historiae Philippicae, Ex recens. Abr. Gronovii et cum divers. lect. Graevianae accurate edid., doct. hominum commentarios var. lect. libror. nondum adhib. suasque adnotat. atque indices adjec. Dr. C. H. Frotscher. Praemittitur notitia litteraria et A. H. L. Heerenii. Commentatio de Trogi Pompeii fontibus et auctoritate. Vol. I. 8 maj. (26 B.) Lipsiae 1827, libr. Kühn 1⅓ thl. — Schreibpap. 2 thl. — Velinpap. 2 thl. 16 gr. od. 2 thl. 20 sgr.

Justinus Philippische Geschichte, übersetzt und erläutert vom Prediger K. Fr. L. Kolbe. 2r Bd. XVII—XLIV. gr. 12. (22½ B.) München, Fleischmann. geh. Subscr.-Pr. n. 1 thl.

Der 1ste Bd. 1824, kostet 1 thl. 6 gr. od. 1 thl. 7½ sgr.

(Käblinger u. Koll,) Darstellung v. Pottenstein, vide Darstellung.

Kachler, J., encyclopädisches Pflanzen-Wörterbuch aller einheim. u. fremden Vegetabilien, welche sich durch Nutzen, Schönheit, Seltenheit oder sonst. Eigenthümlichkeiten besonders auszeichnen; ihrer botan., deutschen, franz. und engl. Benennungen; ihrer Dauer, Heimath, Formen, Eigenschaften, Verwendung, Cultur, Vermehrung, Synonymen etc. Mit beständ. Hinweisung auf das natürl. und das Sexual-System. Nebst e. angehängten Polyglotten-Lexicon. Nach den neuesten u. bewährt. Quellen kritisch bearb. 2 Bde. gr. 8. (1r Bd. A—L. 19 B. rest 2r.) Wien 1829, Sollinger. geh. 5 thl.

Kaiser, D. G. Ph. Chr., über die synoptische Zusammenstellung der vier kanonischen Evangelien. gr. 8. (8½ B.) Nürnberg, Riegel und Wießner 16 gr. od. 20 sgr.

Kalb, Schullehrer J., Lesebuch für die unterste Klasse der Volksschulen, nach der „Elementarschule fürs Leben" bearbeitet. 8. (20½ B. u. 3 lithogr. Bl.) Bayr. (Grau) br. 10 gr. od. 12½ sgr.

Kalender für das Jahr 1829. 16. (1 B.) Frankfurt, Fr. Wilmans. br. mit Goldschnitt 3 gr. od. 3¾ sgr.

Kalkreuth, Graf H. W. A. v., der Gesetz-Staat. Nach seiner Grundlage u. vorläufigen Entwicklung. 8. (21 B.) Leipzig, Andrae in Comm. br. 1 thl.

— — der systematische Begriff der Abgabe. Eine finanzwissenschaftliche Abhandlung. gr. 8. (3½ B.) Ebend. geh. ⅓ thl.

Kämper, Uebungsbuch f. Elementar-Schulen, vide Vorschriften.

Kamptz, Geh.-Rath v., die Provinzial- und statutarischen Rechte in der Preuß. Monarchie. 3r Thl. Die Herzogth. Cleve, Jülich und Berg, das Großherzogth. Niederrhein, das Mark-

grafth. Lausitz und das Großherzogth. Posen. gr. 8. (47 B.) Berlin, Dümmler 3 thl. 6 gr. od. 3 thl. 7½ sgr.

Kant, Imm., metaphysische Anfangsgründe der Naturwissenschaft — in ihren Gründen widerlegt von Dr. Fr. G. v. Busse. Mit v. Busse's Bildn. gr. 8. (12½ B.) Dresden und Leipzig, Arnold n. 1 thl.

Karrer, D. Ph. J., Feste und Gebräuche in der katholischen und protestant. Kirche. Zur Belehrung für beide Confessionsverwandte. 8. (3 B.) Erlangen 1829, Heyder 6 gr. od. 7½ sgr.

— — Lesebuch für die mittlern Klassen der Volksschulen. 8. (25 B.) Kempten, Dannheimer 12 gr. od. 15 sgr.

Kartenlegerin, die kleine, oder die Kunst, aus Karten wahrzusagen. 6te Aufl. 16. (1 B. u. 1 illum. Kupfer.) Magdeburg, Creutz. geh. 4 gr. od. 5 sgr.

Kaspar, J. D., der Amtsschreiber in allen Schreib-, Rechnungs-, Wirthschafts-, Amts-, Gerichts- u. Grundbuchs-Geschäften von den bestehenden Gesetzen geleitet. — Versuch einer kurzen, leicht faßl. theoretisch-pract. Anweisung, allen obigen Dienstpflichten schnell und richtig entsprechen zu können. Mit deutschen und böhmischen Mustern, für die sämmtlich k. k. österreich. Provinzen. 1r Bd. 2 Thle. gr. 8. (38 B. incl. Tabellen, u. 1 Kupfertaf. in gr. Fol.) Wien, (v. Mösle.) n. 2⅓ thl.

‡ Kastner, Dr. K. W, G., Theorie der Polytechnochemie. Ein Versuch. II. Ausführung, oder Nachweisung der Gesetze der Chemie und deren Anwendung zur Erklärung d. Polytechnochemie. gr. 8. (53 B.) Eisenach, Baerecke 3½ thl.

Kästner, Pastor Chr. A. L., Kunst, in zwei Monaten griechisch zu lernen. 2te verbesserte, mit einer vergleichenden griech. Sprachlehre und mit einer kleinen neugriech. Grammatik, auch mit einer Wandtafel vermehrten Aufl. gr. 8. (11 B.) Leipzig, Voß 12 gr. od. 15 sgr.

Katerkamp, D. Th., Denkwürdigkeiten aus dem Leben der Fürstinn Amalia von Gallitzin, gebornen Gräfinn von Schmettau. Mit besond. Rücksicht auf ihre nächsten Verbindungen: Hemsterhuys, Fürstenberg, Overberg und Stolberg. Mit den Bildnissen der Fürstinn, Fürstenbergs und Overbergs. gr. 8. (20½ B. u. 1 Vign.) Münster, Theissing. br. 1½ thl. fein Druckpapier 1⅔ thl. — Velinpapier 2 thl.

‡ Kaup, J., allgemeine Zoologie, in ihren Gattungs-Repräsentanten nach den neuesten Untersuchungen dargestellt. 4s u. 5s Heft. gr. 4. (12 Steintaf. u. 3 B. Text.) Darmstadt, Leske, n. 1 thl. 4 gr. od. 1 thl. 5 sgr. Illum. n. 2 thl.

Kayser, D., die Onanie, oder: Ueber das Laster der Selbstbefleckung. 7te Aufl. 8. (4 B.) Naumburg, Wild. geh. ⅓ thl.

— G., deutsche Liedertafel, vide Liedertafel.

— — Fortsetzung von Heinsius Bücherlexicon, vide Heinsius.

(Keightley, T.,) Mythologie d. Feen u. Elfen, *vide* Mythologie.

Keiper, W. A., und W. A. Klütz, Natur, Mensch, Vernunft in ihrem Wesen und Zusammenhange dargestellt. gr. 8. (33¼ B.) Berlin, Rücker 2 thl. 12 gr. od. 2 thl. 15 sgr.

Kelber, Pfarrer J. G., Erziehungsgeschichte des Menschengeschlechtes. Nach den heil. Urkunden der Bibel. — Oder: Das Ganze der Bibel in klarer Uebersicht und mit genauer Bezeichnung des Ganges, den Gott bei Erziehung des Menschengeschlechtes genommen hat ꝛc. Zur Erbauung für Jedermann, besonders für Volk und Jugend. Mit e. Anhange. 8. (26 B.) Nürnberg, Riegel und Wießner 1 thl.

— — Der Sectengeist. Oder über das Unchristenthum der Christen. Den Christen aller Kirchen gewidmet. 8. (10 B.) Erlangen, Palm'sche Verlagshandlung 8 gr. od. 10 sgr.

Kempe's, St., wahrhafter Bericht, die Kirchensachen in Hamburg vom Anfang des Evangelii betreffend, aus dem Niedersächs. ins Hochdeutsche übertragen und als Beitrag zur Feier des dritten Reformations-Jubelfestes der Hamburg. Kirche herausgeg. von L. C. G. Strauch. 8. (3¾ B.) Hamburg, Perthes u. Besser. geh. 4 gr. od. 5 sgr.

Kempis, Th. v., Predigt über das Leiden unsers Herrn Jesu Christi. Aus dem Latein. gr. 8. (1 B.) Berlin 1825, Franklin in Comm. geh. 3 gr. od. 3¼ sgr.

Kern des deutschen Liederschatzes der christlich-evangel Kirche. — Oder allgemeines evangelisch-christl. Gesangbuch aus dem deutschen Liederschatz der evangel. Kirche dargestellt. — 1r Thl. Lieder von dem Worte Gottes und der christl. Kirche überhaupt, wie auch Bibelgesellschafts-, Missions- u. Verein-Lieder insbesond. 8. (18 B.) Dinkelsbühl, Walthr; Nürnb. Raw. geh. 9 gr. od. 11¼ sgr.

Kern, Rector B. G., über die Einrichtung der Bürgerschulen. Ein Versuch gr 8. (22½ B.) Berlin, L. Oehmigke 1½ thl.

— Dr. V. Ritter v., Abhandlung über die Verletzungen am Kopfe, und die Durchbohrung der Hirnschale. gr. 4. (21½ B.) Wien 1829, Sollinger. geh. 3½ thl.

— — die Steinbeschwerden der Harnblase etc., ist jetzt auch von Sollinger zu beziehen und kostet 8 thl.

Kerstorf, D. Fr. F. Edler v., über die Schutzmittel des Eigenthums an Papieren au porteur in Deutschland. Eine Inaugural-Abhandl. 8. (6½ B.) Würzburg. (München, Michaelis.) geh. n. 12 gr. od. 15 sgr.

Kessel, K. M. v., Gedichte. 8. (4½ B.) Erfurt 1827. (Leipzig, Engelmann) 12 gr. od. 15 sgr.

Keßler, D. H., das Unsterbliche und die sittliche Freiheit. Philosophische Untersuchung als Grundlage einer Physiologie der menschl. Gesellschaft. gr. 8. (5½ B.) Heilbronn, Drechsler ⅓ thl.

Ketzer-Lexicon, oder geschichtl. Darstellung der Irrlehren, Spaltungen und sonderbaren Meinungen im Christenthume, vom Anbeginne desselben bis auf unsere Zeiten; in alphab. Ordnung. Aus dem Franz. übersetzt, vielfach verb. und sehr vermehrt vom Pfarrer P. Fritz. In 3 Bänden. — 1r u. 2r Bd. in 3 Abtheil. gr. 8. (I. u. II. 1. Histor. Uebersicht und A—E. 52½ B. rest II. 2.) Würzburg, Etlinger 3½ thl. Postp. 4¾ thl.

Kiliani, Dr. J. J., Betrachtungen über das 34. Kapitel von der Exekution, im revid. Entwurfe der Prozess-Ordnung

in bürgerl. Rechtsstreitigkeiten für das Königr. Bayern. gr. 8. (11 B.) Würzburg, Stahel in Comm. geh. 11 gr. od. 13⅓ sgr.

Kinderbuch, kleines, zur lehrreichen und angenehmen Unterhaltung für die Jugend. 3te verb. Aufl. Mit 4 illum. Kupfern. qu. 16. (8 B.) Nürnb. Campe. Velinp. geb. 16 gr. od. 20 sgr.

Kinderfreuden. Ein A. B. C-Buch für Knaben. Mit 22 illum. Kupfern. 8. (1½ B.) Nürnb., Bauer u. R. geb. 6 gr. od. 7½ sgr.

— dasselbe für Mädchen. Mit 22 illum. Kupfern. 8. (1¼ B.) Ebend. geb. 6 gr. od. 7½ sgr.

Kinderspiele in 24 illum. Kupfern. Fibel u. Rechenbuch für kleine Kinder. 2te verm. Aufl. 8. (3 B. u. 1 Vign.) Ebend. geb. ⅓ thl.

Kinderstube der Armenpflege, vide Nachricht.

Kindlieb, A., Till Eulenspiegel und Reineke Fuchs. Abendunterhaltungen mit den Kindern der Familie Guttmann. Mit 16 in Kupfer gestoch. sauber illum. Darstellungen. gr. 12. (7 B.) Berlin, Hasselberg. geb. 1 thl. 9 gr. od. 1 thl. 11¼ sgr.

Kirby, Rector W., und W. Spence, Einleitung in die Entomologie: oder Elemente der Naturgeschichte der Insecten. Herausgeg. von Oken. Band III. Mit 25 Steintaf. gr. 8. (50 B.) Stuttgard 1827, v. Cotta 3thl. 16gr. od. 3thl. 20sgr.

Ist erst Ende Oct. 1828 in Leipzig angekommen.

Kirckhoff, Ritter de, über die Wohlthätigkeitskolonien zu Friedrichsoord und Wortel, übertragen von F. A Rüder. 8. (4 B.) Leipzig, Hartmann. geh. 8 gr. od. 10 sgr.

— — dasselbe, übersetzt von Gall, vide Gall.

Klarin, Elisabeth, die wohlunterrichtete und sich selbst lehrende Haushälterin, oder die Kunst, in der kürzesten Zeit alle weiblichen Beschäftigungen zu erlernen, und sich viele andere, zur Wirthschaft höchst nothwendige Kenntnisse zu verschaffen. Nach vieljähr. Erfahrung bearb. Mit 1 Steindr. 12. (17 B.) Hanau, Edler. (Leipzig, Hinrichs.) cart. 12 gr. od. 15 sgr.

— — die wohlunterrichtete und sich selbst lehrende Köchin, oder die Kunst, in der kürzesten Zeit ohne alle Vorkenntnisse auf die vortheilhafteste Art billig und schmackhaft kochen zu lernen. Nach vieljähr. Erfahrung bearb. 2te, verb. u. verm. Aufl. Mit 1 Steindr. 12. (18 B.) Ebend. cart. 12 gr. od. 15 sgr.

† Klarke, M. J., Geschichtskunde von der Regierung Friederichs des Großen bis auf unsere Zeit, oder von dem Jahre 1740 bis 1830. 13s — 16s Heft. Mit 4 Steindr. 16. (28½ B.) Frankfurt, Jäger. à n. 3½ gr. od. 4¼ sgr.

Klatte, Berliner Almanach für Reiter, Gestütsbesitzer und Pferdeliebhaber. Mit 10 Kupfertaf. 8. (16½ B. u. 2. Vign. auf dem Umschlage.) Berlin, Hayn. br. 1 thl. 12 gr. od. 1 thl. 15 sgr.

— Prem.-Lieut., Beleuchtungen und Bemerkungen über die vom Rittmeister C. Balassa erfundene neue psycholog. Methode, böse Pferde in einer Stunde zum Hufbeschlage ohne Zwang abzurichten. gr. 8. (4½ B.) Berlin, Krause. br. 12 gr. od. 15 sgr.

Klee, D. H., die Beichte, eine historisch-kritische Untersuchung. Lexicon-8. (23 B.) Frankfurt, Reinherz 1⅓ thl.

Kleemann, Hofgärtner C. A., kurze u. gründl. Anweisung zur Kultur der beliebtesten Zwiebelgewächse, zum Zimmer- u. Gar-

tenflor für angehende Blumenfreunde. 8. (5½ B.) Glogau u. Lissa, Neue Günterſche Buchh. geh. 8 gr. od. 10 ſgr.

Klein, Dr. A., Historia ecclesiae christianae, a nativitate salvatoris, usque ad obitum Pii VII. Pont. max. II Tomi in 3 Part. 8 maj. (Tom. I. 51½ B. rest II. 1. 2.) Graecii 1827. Penz, (Miller) 5 thl.

‡ — K., ſämmtliche Predigten. 2r B., enthaltend einen vollſtändigen Jahrg. Sonntags- u. Faſtenpred. gr. 8. (29 B.) Mainz, Müller. (Leipzig, Hinrichs) — als rest, aber mit 10 gr. od. 12½ ſgr. Nachſchuß. — Beide Bde koſten alſo 2 thl. 10 gr. od. 2 thl. 12½ ſgr.

— D. L. G., Wegweiſer am Krankenbette, vide Handbibliothek.

Klemm, D., Welchen Einfluß hatte Italien auf Teutſchland? — Steht in „Jahrbücher der Geſchichte und Staatskunſt vom Hofrath Pölitz."

Klinkhardt, C. H., Betrachtung des Pflanzenreichs; oder Erklärung des Wachsthums und der Ausbildung der Pflanzen. Nebſt einem Anhange über die urſprüngliche Entſtehung der Gewächſe. 8. (17 B.) Berlin, (Plahn) 1 thl. 8 gr. od. 1 thl. 10 ſgr.

Koch, G. D. J., de Salicibus europaeis. Commentatio. 8. (4¾ B.) Erlangae, Heyder. n. 8 gr. od. 10 ſgr.

— J. A., kleine Flötenſchule, oder gründl. u. leichte Methode für Anfänger, ſich ſelbſt in den erſten Grundſätzen der Muſik zu unterrichten und die Flöte mit mehreren Klappen ohne fremde Beihülfe ſpielen zu lernen. gr. 4. (11⅓ B. u. 1 Abbild.) Leipzig, Breitkopf u. H. geh. 1⅓ thl.

Kochbuch, Stuttgarter, Anleitung für Hausfrauen, gut und öconomiſch zu kochen und zu backen. 8. (25 B.) Stuttgart, Hoffmann geh. 12 gr. od. 15 ſgr.

— allgemein bewährtes Wiener, in 20 Abſchnitten, welches 1131 Kochregeln für Fleiſch- u. Faſttage, alle auf das deutlichſte u. gründlichſte beſchrieben, enthält. Nebſt einem Anhange in 5 Abſchnitten. Mit bequemen Speiſezetteln. Anfangs herausgeg. von Ign. Gartler u. Barbara Hikmann, jetzt umgearb. u. verb. von F. G. Zenker. 34ſte, mit e. alphab. Regiſter verſeh. Aufl. Mit Titelkpfr u. 6 Tafel-Arrangements. gr. 8. (31½ B.) Wien, Gerold 1 thl. 8 gr. od. 1 thl. 10 ſgr.

Kochkunſt, die Engliſche, oder gründliche und deutliche Anleitung, alle Arten von Speiſen und Getränken nach dem neueſten engliſchen Geſchmacke zu bereiten; für herrſchaftl. u. bürgerl. Tafel, für Gaſtwirthe und vorzüglich für ſolche, die ſich mit dem Geiſte der engl. Kochkunſt bekannt machen wollen. Nebſt e. Anhange über die Orientaliſche Kochkunſt. Aus d. Engl. nach der 6ten Ausg. überſetzt. gr. 8. (29 B.) Tübingen, Oſiander 1 thl. 10 gr. od. 1 thl. 12½ ſgr.

Köchy, K. E., Beſchreibung der am 23 Dec. 1827 begang. 50jähr. Amts-Jubelfeier des Hrn H. H. Cludius, D. d. Theol. ꝛc., nebſt der Jubelpredigt und andern dabei gehalt. Reden u. überreichten Weihſchriften. 8. (5 B.) Hildesh. Gerſtenberg. geh. 6 gr. od. 7½ ſgr.

Zum Beſten des gegründeten Stipendii Cludiani.

Kocher, Silcher u. Frech, vierſtimm. Choralbuch, vide Choralbuch.

Koecker, D. L., Grundsätze der Zahn-Chirurgie, eine neue Behandlungs-Methode der Krankheiten der Zähne u. des Zahnfleisches enthaltend. Aus d. Engl. gr. 8. (25 B.) Weimar, Ind.-Comptoir. geh. 1 thl. 18 gr. od. 1 thl. 22½ sgr.

† Kohlrausch, F., die Deutsche Geschichte. Für Schulen bearb. 1ste Abtheil. 8te verb. und verm. Aufl. gr. 8. (21 B.) Elberfeld, Büschler 16 gr. od. 20 sgr.

Koken, J. Chr., Lehren des guten und verständigen Verhaltens für Gymnasiasten, zunächst für die der Herzogl. Kloster- u. Stadt-Schule in Holzminden. 8. (7 B.) Holzminden. (Halberstadt, Vogler.) geh. 8 gr. od. 10 sgr.

(Koll, M.,) Baden u. d. Stifte Heiligenkreuz, vide Darstellung.

Köln und Bonn mit ihren Umgebungen, für Fremde u. Einheimische. Aus den besten, und vorzüglich aus noch unbenutzten Quellen bearbeitet. Mit 1 illum. Grundriss von Köln. 16. (21½ B.) Köln, Bachem. cart. 1½ thl.

Komplimentirbuch, neues, oder Anweisung in Gesellschaften und den gewöhnlichsten Verhältnissen des Lebens höflich u. angemessen zu reden und sich anständig zu betragen ꝛc. 4te, rechtmäß. verb. Aufl. 8. (8½ B.) Quedlinb., Ernst. geh. 10 gr. od. 12½ sgr.

König, Lehrer A. R. J., Lehrbuch der Arithmetik für höhere Bürgerschulen und zum Selbstunterrichte. 2 Thle. 8. (45½ B.) Nürnberg 1827, 28, Schrag 1 thl. 6 gr. od. 1 thl. 7½ sgr.

— Rector Dr. G. L., Libri III. Ciceronis de finibus bonorum et malorum caput V. et VI. Programm. 4 maj. (4 B.) Utini. (Hanovrae, Hahn in comm.) geh. 8 gr. od. 10 sgr.

Konstantinopel und einige benachbarte Provinzen des Europ. Osman. Orients nach v. Hammer, Muradja d'Ohsson, Neale, Pertusier, Forbin u. dem Grafen Ed. Raczynski. Für die Jugend bearb. 2 Bdchen. (Aus der neuen † Jugend-Bibliothek abgedr.) 16. (16 B. u. 2 Kupfer) Darmstadt, Leske. geb. ½ thl.

Kosegarten, Dr. Jo. God. L., Chrestomathia arabica ex codicibus manuscrpt. Parisiensibus, Gothanis et Berolinensibus collecta atque tum adscriptis vocalibus, tum additis lexico et adnotat. explanata. 8 maj. (36 B.) Lips., W. Vogel 4 thl.

Kosmann, F. W. A., das gerichtliche Kosten- und Rechnungswesen in den Preußischen Staaten, oder Zusammenstellung des Salarienkassen-Reglements und sämmtl. gerichtl. Gebühren-Taxen mit den dieselben ergänzenden Verordnungen. 2 Bde. gr. 8. (58½ B.) Magdeburg 1829, Rubach 2½ thl.

† Köster, C., über Restauration alter Oelgemälde, 2s Heft. gr. 8. (3 B.) Heidelberg, Winter. 8 gr. od. 10 sgr.

Krampitz, F. W., die Chariten. In drei Gesängen. (Und: Elegische Gedichte.) Den Gebildeten und Edeln des schönen Geschlechtes gewidmet. gr. 12. (6 B.) Danzig 1827 (Anhuth) geh. n. 1 thl. 8 gr. od. 1 thl. 10 sgr.

Krause, H., Wäre es nicht besser, das Volk in einer wohlthätigen Unwissenheit zu erhalten, anstatt es aufzuklären? — und: Welches waren von jeher die Ursachen, warum Einzelne ihre Mitbrüder in Unwissenheit und Aberglauben zu erhalten

suchten? — Zwei Kirchenvorträge. gr. 8. (2½ B.) Dresden und Leipzig, Arnold. geh. n. 4 gr. od. 5 sgr.

Krebs, F. L., vollst. Beschreibung und Abbildung der sämmtl. Holzarten, welche im mittlern und nördl. Deutschland wild wachsen. Für Gutsbesitzer, Forstmänner, Oekonomen und Freunde der Natur. Nach den besten Hülfsmitteln bearb. 7s — 9s Heft. gr. Fol. (13 B. u. 18 fein illum. Steintaf.) Braunschweig, Vieweg. Velinp. à n. 1 thl. 12 gr. od. 1 thl. 15 sgr. — Schwarz à n. 20 gr. od. 25 sgr.

1s — 6s Heft, Ebend. 1826, 27, kosten auch illum. à n. 1½ thl. Schwarz à n. 20 gr. od. 25 sgr.

Kremer, D. J. H. Edler v., die Veränderungsgebühren (Freygeld) in Oestreich ob der Enns. gr. 8. (20½ B.) Wien, v. Mösle 1 thl. 16 gr. od. 1 thl. 20 sgr.

Kretzschmar, M. Ad. Chr., de Saeculi genio, hominum de veritate iudicia interdum corrumpente, sed veritatem ipsam nunquam tollente, paucula disserit atque virorum eruditorum eorundemque veritatis et virtutis amicorum examini modeste subiicit. 8 maj. (4½ B.) Chemnitii, Kretzschmar. geh. 8 gr. od. 10 sgr.

Kretzschmer, Justizr. J. K., Anleitung zum Geschäftsbetriebe der Oekonomie-Kommissarien, bei Regulirung der gutsherrl. u. bäuerlichen Verhältnisse, bei Gemeinheitstheilungen, Ablösungen der Grund-Gerechtigkeiten, der Dienste und Abgaben, in Gefolge der neuern agrarischen Gesetzgebung des Preuß. Staats. Mit 4 Kupfertaf. u. Tabellen. gr. 8. (40 B. incl. der Tab.) Berlin, Nicolai 3 thl. 20 gr. od. 3 thl. 25 sgr.

— Hauptmann L., Feld-Befestigungs-Lehre. gr. 8. (11 B. u. 1 Steintafel in gr. Fol.) München, Fleischmann 1 thl.

Kreuser, J., Vorfragen über Homeros seine Zeit und Gesänge. 1r Thl. gr. 8. (21 B. u. 1 Schrifttafel in Steindr.) Frankfurt, Andreä 1 thl. 12 gr. od. 1 thl. 15 sgr.

Kreuzzug, der neue, wider die Türken, gepredigt von Peter dem Zweyten. gr. 12. (1 B.) Deutschland. (Münch. Michaelis.) geh. 3 gr. od. 3¾ sgr.

† Kreyßig, W. A., Erfahrungstheorie der Pflanzen- und Thierproduktion, nebst Anwendung derselben zu Feststellung sicherer Grundregeln für den Feldbau und die landwirthschaftl. Thierzucht. Aus den Erscheinungen der Natur, so wie sich solche den Beobachtungen in der Chemie, in angestellten Versuchen und in den Erfolgen der Landwirthschaft darbieten, hergeleitet und entwickelt. 2 Theile. gr. 8. (49 B.) Königsberg, Borntträger 3 thl. 16 gr. od. 3 thl. 20 sgr.

Kriegs- und Friedensgesetze der Muselmänner. Aus dem Arab. v. J. M. Zellinger. 8. (2 B.) Erlang. Heyder. geh. 3 gr. od. 3¾ sgr.

Krimer, Dr. W., über die radikale Heilung der Harnröhren-Verengerungen u. deren Folgen, nebst krit. Bemerk. über Ducamps Heilverfahren gegen dieselben. Mit 2 Steindrtaf. gr. 8. (6 B.) Aachen, LaRuelle u. Destez. geh. ⅔ thl.

† Kröger, D. J. C., Archiv für Waisen- und Armenerziehung. 2s Bdchen. 8. (14 B.) Hamburg, Hoffmann u. Campe 1 thl.

Kropatschek, J., Samml. d. k. k. Oesterr. Gesetze, vide Goutta.

† Krug, W. T., allgemeines Handwörterbuch der philosophischen Wissenschaften, nebst ihrer Literatur und Geschichte. Nach dem heutigen Standpunkte der Wissenschaft bearbeitet. 3r Bd. N — Sp. gr. 8. (49 B.) Leipzig, Brockhaus. Subscr.-Pr. 2 thl.

— — über das Verhältniß protestantischer Regierungen zur päbstlichen. Ein dikäopolitischer Versuch. (Aus der Minerva abgedr.) 8. (3½ B.) Jena, Bran. geh. n. 6 gr. od. 7½ sgr.

Krügelstein, D. Frz. Chr. C., Kunst, die Geschwüre zu heilen, vide Kunst, die Krankheiten der Menschen zu heilen.

— — Promptuarium medicinae forensis, oder: Realregister über die in die gerichtliche Arznei-Wissenschaft einschlag. Beobachtungen, Entscheidungen u. Vorfälle. Ein Hülfsbuch für gerichtl. Aerzte. 1r u. 2r Thl. A — V. 2te Ausg. und 3r Thl. gr. 8. (72½ B.) Gotha 1829, Hennings 4⅓ thl.

Der 3te Theil auch unter dem Titel:

— — Repertorium des Neuesten u. Wissenswürdigsten aus der gerichtl. Arzneiwissenschaft. Enthält die neuesten Beobachtungen, Erfahrungen u. Vorfälle. gr. 8. (13½ B.) Ebend. 1 thl.

Krummacher, Fr. Ad., St. Ansgar. Die alte Zeit und die neue Zeit. Zur Geschichte der christlichen Kirche, der Hierarchie, der Wunder u. Reliquien. 8. (16¼ B.) Bremen, Kaiser 1 thl.

— — das Täubchen. 2te Aufl. Mit 5 Bildern von W. v. Kügelgen. 8. (3 B.) Essen, Bädeker. geh. n. 8 gr. od. 10 sgr.

Zum Besten der Rettungsanstalt zu Düsselthal.

— D. Fr. W., Elias der Thisbiter, nach seinem äußern und innern Leben dargestellt. 1s Bdchen. Mit Titelkupfer. gr. 12. (13 B.) Elberfeld, Hassel. geh. 20 gr. od. 25 sgr.

— — Sammlung evangelischer Predigten. — Auch u. d. Titel: Blicke ins Reich der Gnade. gr. 8. (17½ B.) Ebend. 16 gr. od. 20 sgr. — Velinp. 20 gr. od. 25 sgr.

† — G. D., die Wanderungen Israels durch die Wüste nach Kanaan. In Beziehung auf die innern Führungen der Gläubigen, beleuchtet in einer Reihe von Frühpredigten. 2s u. 3s Heft. 8. (10¼ B.) Ebend. 12 gr. od. 15 sgr.

— — Beitrag zur Beantwortung der Frage: Was ist evangelisch? in 5 Predigten. gr. 8. (4½ B.) Elberfeld, Büschler'sche Verlagsh. 6 gr. od. 7½ sgr.

Kuhn, Pfarrer G. J., die Reformatoren Berns im XVI. Jahrhundert. Nach dem Berner'schen Mausoleum umgearb. gr. 8. (30 B.) Bern, Walthard. (Erlangen, Palm und Enke) n. 1 thl. 16 gr. od. 1 thl. 20 sgr.

— Lehrer J., kurzgefaßte, gründl. Harmonie-Lehre, nebst einer besond. Anleitung zum Generalbaß-Spielen, besonders für Schul-Adspiranten u. Präparanden. Mit 4 Bogen Notenbeyspielen in 4. — 8. (5 B.) Würzburg, Strecker in Comm. 20 gr. od. 25 sgr.

† Kühn, Dr. Car. Gottl., Opuscula academica medica et phi-

logica, collecta, aucta et emendata. Vol. II. 8 maj. (25 B.) Lipsiae, Voss 2 thl.

Kunhardt, Prof. D. H., Lehrbuch der biblischen Glaubens- und Sittenlehre für mittlere Klassen der Gymnasien. 8. (11 B.) Lübeck, Aschenfeldt 10 gr. od. 12½ sgr.

Kunst, die Königliche, vor dem Richterstuhle des Zeitgeistes, vide Geschichte der Freimaurerei.

— die, alle Arten Essig leicht, zweckmäßig und wohlfeil zu bereiten. 2te verb. Aufl. 8. (5 B.) Quedlinb. Basse. geh. ⅛ thl.

‡ — die äußerl. und chirurg. Krankheiten der Menschen zu heilen ꝛc. 11r Thl. — Auch u. d. Titel: D. Franz Chr. C. Krügelstein, die Kunst, die Geschwüre zu heilen. Nach den neuesten Erfahrungen u. Berichtigungen in der Arznei- und Wundarzneikunst. gr. 8. (26½ B.) Gotha, Hennings 1⅔ thl.

— die Krankheiten der Menschen zu heilen, *vide* Hecker.

Kunst-Kabinet, Physikalisch-Oekonomisches, und Chemisch-Technologisches, in einer Sammlung von gemeinnütz., leichtfaßl. u. erprobten Kunststücken, Mitteln u. Vorschriften, auch belustig. Unterhaltungen. 6s Bdchen. — Auch u. den Titeln: Neues ꝛc. Kunst-Kabinet. 2s Bdchen. — Gemeinnütz. Taschenbuch für Jedermann ꝛc. 5s Bdchen. 8. (12 B.) Ulm, Stettin 14 gr. od. 17½ sgr.

Künstler, die Nürnbergischen, geschildert nach ihrem Leben und ihren Werken. Herausgeg. von dem Vereine nürnberg. Künstler u. Kunstfreunde. III. Heft. Wenzel Jamitzer, Goldschmidt. Mit 3 Kupfern. gr. 4. (6 B.) Nürnberg, Schrag n. 1⅙ thl.

Heft I.: Adam Krafft, Bildhauer. 1822, kostet n. 1 thl. — II.: Carl und Heinr. Guttenberg, Kupferstecher. 1823 n. 1½ thl.

Kunz, C. J., Lehre vom Ersatz und Compensation der Kosten. Frey bearb. nach einer ähnl. Abhandlung des Hrn. D. A. D. Weber. gr. 8. (4 B.) Wien, Sollinger. geh. 10 gr. od. 12½ sgr.

‡ Kupfertafeln, chirurgische; eine auserles. Sammlung der nöthigsten Abbildungen von äußerlich sichtbaren Krankheitsformen ꝛc. welche auf die Chirurgie Bezug haben. 41r u. 42r Heft. gr. 4. (à 3 schwarze u. 1 fein illum. Tafel mit Erklärung.) Weimar, Ind.-Compt. à 12 gr. od. 15 sgr.

— klinische, eine auserles. Sammlung von Abbildungen in Bezug auf innere Krankheiten, vorzüglich auf deren Diagnostik u. pathолog. Anatomie, für practische Aerzte. 1ste Liefer. Tafel I—VI. gr. 4. (2¼ B. Text.) Ebend. geh. 1½ thl.

Kurz, Chorherr Frz., Oesterreich unter H. Albrecht dem Dritten. 2 Thle. gr. 8. (39½ B.) Linz 1827, Haslinger 3⅓ thl.

‡ Laboratorium, das, eine Sammlung von Abbildungen und Beschreibungen der besten und neuesten Apparate zum Behuf der practischen u. physical. Chemie. 10r Heft. gr. 4. (3½ B. u. 4 Kupfertaf.) Weimar, Ind.-Compt. 12 gr. od. 15 sgr.

‡ Lachmann jun., Dr. H. W. L., Flora Brunsvicensis, oder Aufzählung und Beschreibung der in der Umgegend von Braunschweig wildwachsenden Pflanzen, nach Linnés Sexualsystem, nebst Angabe der Synonymen, der Blüthe-

zeit, des Vorkommens, der Fundorte etc. 2r Thl. Phanerogamen. 1ste Abtheil. Conspectus generum. Species. Cl. I — XI. gr. 8. (32 B.) Braunschweig, Meyer 2½ thl.

Lacroix, Anleitung zum Feldmessen ꝛc. von Unger, s. die Forstwiss. Ist bereits 1827 unter diesem Titel ausgegeben!

Lafayette's, General, Reise durch Amerika, in den Jahren 1824 und 1825. Beschrieben von A. Levasseur, und aus dem Franz. übers. von A. Levasseur, geb. Zeis. Mit des Generals Bildniß. gr. 8. (12¼ B.) Naumburg 1829, Wild. geh. 1 thl. 4 gr. od. 1 thl. 5 sgr.

Lagerhjelm's, P., Versuche zur Bestimmung der Dichtheit, Gleichhartigkeit, Elasticität, Schmiedbarkeit u. Stärke des gewalzten u. geschmiedeten Stabeisens. Aus d. Schwed. von Dr. J. W. Pfaff. Mit XI Kupfertaf. in Fol. gr. 4. (18½ B.) Nürnberg 1829, Schrag. cart. 4 thl.

Lair, D. S., neue Behandlungsmethode der Geschwüre, Ulcerationen und Anschwellungen des Uterus. Nach der zweiten Ausgabe des Originals aus d. Franz. übersetzt. Mit 1 Kupfertaf. gr. 8. (8 B.) Weimar, Ind.-Compt. geh. 18 gr. od. 22½ sgr.

Lami, H., Mixpickel und Mengemus, eingemacht. (Anekdoten in Versen.) Mit 16 color. Steinabdr. gr. 16. (3 B.) Magdeburg, Rubach. geh. 20 gr. od. 25 sgr.

† Lampert, J. W. Fr., kirchliche Betstunden. 2r Thl. — Auch u. d. Titel: Evangelische Bilder, in religiösen Betrachtungen aus der Neutestamentl. Geschichte. Für öffentl. und häusl. Erbauung. gr. 8. (14 B.) Hildburgh. Kesselring ¾ thl.

— — kleine Vor- und Nebenschule, in religiös-sittlichen Denksprüchen und geographisch-geschichtl. Reimen. Lieben Müttern zum Selbstunterricht ihrer Kleinen geweiht. 8. (7 B.) Nürnberg, Campe. Velinp. geh. 12 gr. od. 15 sgr.

Lancizolle, D. C. W. v., Geschichte der Bildung des preußischen Staats. 1r Thl. in 2 Abthl. gr. 8. (43½ B.) Berlin, Nicolai 3 thl. 8 gr. od. 3 thl. 10 sgr.

Landtag, der erste Westphälische. 2te Aufl. 4. (11½ B. und 1 Vign.) Münster, Coppenrath. geh. n. 16 gr. od. 20 sgr.

† Lang, Dr. Guil., Commentatio de sententiarum nexu locisque difficilioribus Horatii Satyrae I, 1. — Adjuncta est Annalium scholae latinae Halensis partic. III. auctore Dr. J. G. Diek. 8 maj. (3¼ B.) Halae, libr. Orphanotr. geh. ⅙ thl.

† (Lang, K. H. Ritter v.,) Hammelburger Reise. 9te Fahrt. Oder Skizzen aus dem Leben des Herrn Elias Springer Junior zu Hammelburg, als Beitrag zu den Biographien der Hammelb. Zeitgenossen. 8. (6 B.) Nürnberg, Riegel u. W. (Leipzig, Barth) 6 gr. od. 7½ sgr.

Lange, G., Disquisitiones Homericae. Part. I. Commentatio. 4 maj. (2½ B.) Argentorati. (Frankfurt, Jäger.) geh. ¼ thl.

Lappe, K., poetisches Magazin für Gedächtnißübungen und Declamationen in Schulen. 1s Heft, 4te Aufl. 16. (4 B.) Stralsund, Löffler 4 gr. od. 5 sgr.

* — vermischte Schriften. 1s u. 2s Bdchen. — Auch u. d.

Titel: Blätter. 2s u. 3s Heft. 8. (23½ B.) Berlin 1829, Rücker à 18 gr. od. 22½ sgr.

Larpent, Dr. ls. P., de vi cutis absorbente. Partic. I. 8. (3 B.) Hafniae 1827, (Reitzel.) geh. n. 11 gr. od. 13⅓ sgr.

Lasch, Ch. L., der neue lustige Gesellschafter in freundschaftlichen Kreisen. 4te Ausg. 16. (17 B. u. 1 Kupfer.) Berlin 1829, Logier. geh. 16 gr. od. 20 sgr.

Lauber, Dr. L. M., de evolvendarum functionum principiis ac formulis disquisit. nonnullae analyticae. 4 maj. (3½ B.) Thoruni. (Berolini, Reimer) 6 gr. od. 7½ sgr.

Levasseur, A., Reise des General Lafayette durch Amerika, vide Lafayette.

Leben, religiös-kirchliches, in Frankreich während des 17ten und 18ten Jahrhunderts, vide Räß und Weis.

Leben und Sitte in Persien. Aus d. Engl. von W. Ad. Lindau. 2 Thle. 8. (1r Thl. 12 B. rest 2r.) Dresden u. Leipzig, Arnold 2 thl. 4 gr. od. 2 thl. 5 sgr.

Lebidi Amiritae Kazidam Moallakam sive carmen coronatum cum scholiis Abi Abdallae Husseinii Susenii arabice edidit versioneque latina et imitatione germanica instruxit Diac. C. R. S. Peiper. 4 maj. (7½ B.) Vratislaviae, Grass, Barth et soc. 12 gr. od. 15 sgr.

Legationssecretair, der, oder die Kabalen geheimer Katholiken und Jesuiten in Deutschland. Eine höchst merkwürdige fürstliche Bekehrungsgeschichte des Jahres 1825, worin der Uebertritt des Herzogs und der Herzogin von Anhalt-Köthen zur katholischen Kirche, die russische Verschwörung ꝛc. von einem Jesuiten prophezeiht worden. Aus den Papieren des in Paris vergifteten geh. Legationssecretairs R*** und aus mündl. und schriftl. Ueberlieferungen. Mit Anmerk. über die religiösen u. polit. Umtriebe der Katholiken und Jesuiten in Deutschland, Frankreich und Rußland ꝛc. Herausgeg von D. Eichmann. gr. 8. (21 B.) Stuttg. Franckh. geh. 1 thl. 21 gr. od. 1 thl. 26¼ sgr.

Lehmus, D. D. C. L., Sammlung von aufgelößten Aufgaben aus dem Gebiet der angewandten Mathematik. 1s Bdchen. Mit 2 Kupfertaf. gr. 8. (9 B.) Berlin, Reimer ⅔ thl.

Lehnert, Prediger J. H., Erzählungen für Kinder; zur Bildung des sittlichen Gefühls. Mit 8 illum. Kupfern. 8. (9½ B.) Berlin, Hasselberg. geb. 1 thl. 12 gr. od. 1 thl. 15 sgr.

Lehrbuch zum ersten Unterrichte in der Arithmetik, Geometrie und Mechanik für Unteroffiziere der Artillerie. 1ste Abtheil. Die Arithmetik oder Zahlenlehre. 8. (12½ B.) Leipzig 1829, Barth 12 gr. od. 15 sgr.

— für Regiments-Schulen der Kön. Preuß. Infanterie. 8. (10 B.) Glogau und Lissa, Neue Günthersche Buchh. br. ⅓ thl.

ǂ Lehr- und Lesebuch, drittes elementarisches, zum Gebrauche für die erstern Leseschüler. 5te verb. Aufl. 12. (7 B.) Straubing 1827, Schorner 2 gr. od. 2½ sgr.

Leidenfrost, D. K. Fl., französischer Heldensaal, oder Leben, Thaten und jetzige Schicksale der denkwürdigsten Heroen der Republik und des Kaiserreichs, insonderheit der Waffenge-

fährten und Marschälle Napoleons. Mit 1 Titelkupfer. gr. 8. (27½ B.) Ilmenau, Voigt. geh. 2 thl.

Lemcke, Forst-Insp. G. W., über den Lerchenbaum. Eine Abhandlung. 8. (4½ B.) Hannover 1829, Helwingsche Hof-Buchh. geh. 9 gr. od. 11¼ sgr.

Leo Polonus, D., Berliner Wachskerzchen für wahre Freunde der Literatur. 1s Halbdutzend. (Gedichte.) Berlin, (Hold.) geh. n. 4 gr. od. 5 sgr.

Leng, D. H., Handwörterbuch der Chemie, vide Handwörterbuch.

Lengerke, Dr. C. a, Commentatio critica de Ephraemo Syro S. S. interprete. Qua simul versionis syriacae, quam pechito vocant, lect. variae ex Ephraemi commentariis collectae exhibentur. 4 maj. (9 B.) Halae, Gebauer. geh. ½ thl.

Lennig, Franziska, die neue Levana, oder Natur, Kunst u. Schönheit. In 2 Bden, enthaltend 1. Die Philantropine. 2. Die Blumen-Götterchen. Erziehlehre. 8. (24 B.) Darmstadt (Heyer) Schreibpapier n. 1 thl 12 gr. od. 1 thl. 15 sgr.

Der 2te Bd. enthält auch einen Gedanken-Auszug aus den berühmtesten Erziehlehren.

Lenning, C., Encyclopädie der Freimaurerei, nebst Nachrichten über die damit in wirklicher oder vorgeblicher Beziehung stehenden geheimen Verbindungen, in alphab. Ordnung. Durchgesehen, und mit Zusätzen vermehrt herausgeg. von einem Sachkundigen. 3r Band. N — Z. gr. 8. (50 B.) Leipzig, Brockhaus. geh. 4 thl. — Fein Druckp. 4 thl. 16 gr. od. 4 thl. 20 sgr.

1r u. 2r Bd. 1822, 24, kosten 5½ thl. — Fein Pap. 6⅔ thl.

Lentz, D. C. G. H., Braunschweigs Kirchenreformation im 16ten Jahrhunderte. Ein histor. Versuch, als Beitrag zum 3ten Reformationsjubiläum der Stadt Braunschweig 1828. Im Anhange die erste Braunschweig. Reformationsschrift: D. G. Crußen Underrichtunge, Worumme hee gewecken ut synem Kloester. gr. 8. (10½ B.) Wolfenbüttel, Verlags-Comtoir. geh. 16 gr. od. 20 sgr.

†— — christliche Religionsgeschichte für protestantische Schulen. 2r Cursus. 8. (8½ B.) Wolfenbüttel, Albrecht 8 gr. od. 10 sgr.

Lenz, J., die Grafen zu Halß. Historisch romant. Erzählungen aus dem Mittelalter aus geschichtl. Quellen und nach Volkssagen bearb. Mit 1 Steindr. 8. (10 B.) Passau, Ambrosi 10 gr. od. 12½ sgr.

Leonhard, J. M., sonn- u. festtägl. Predigten während eines kathol. Kirchenjahres, vor einer Landgemeinde. — Sämmtl. Predigten 1r Jahrg. 2te, durchgesch. u. verb. Aufl. gr. 8. (31 B.) Wien, Ant. Doll. (Leipzig, Liebeskind) 1⅓ thl.

Lesebuch, allgemeines deutsches, zur Belehrung und angenehmen Unterhaltung der Jugend von 8 bis 14 Jahren, herausgeg. von Havemann. 8. (31⅓ B.) Danzig, Gerhard 16 gr. od. 20 sgr.

(Wurde bereits 1825 gedruckt u. d. Titel: Der Preußische Kinderfreund, ein Lehr- u. Lesebuch für Bürgerschulen, von Rector G. S. Havemann. (Mit 2 Anhängen.) Strasburg, Zimmermann; ist aber noch nicht in den Buchhandel gekommen.)

Lesebuch für die Volksschulen. 4te Aufl. 8. (24 B.) Danzig, Wedel. (Leipzig, Rein) 8 gr. od. 10 sgr.

Leßmann, Dan., Mastino II della Scala. Ein Beitrag zur Geschichte der oberitaliänischen Staaten im Mittelalter. 8. (18 B.) Berlin 1829, Vereinsbuchh. geh. 1 thl. 12 gr. od. 1 thl. 15 sgr.

* Leuchs, J. C., Sammlung neuer Entdeckungen und Verbesserungen in der Färberei, örtlichen Drukerei und Farbenbereitung. Auch als Nachtrag zu dessen Farben- u. Färbekunde. Mit Holzschnitten. gr. 8. (11 B.) Nürnberg, Leuchs u. Comp. geh. 21 gr. od. 26¼ sgr.

— — Zusammenstellung der in den letzten 30 Jahren in der Gerberei und Lederfabrikation gemachten Beobachtungen und Verbesserungen. Mit Holzschn. gr. 8. (12 B.) Ebend. geh. 21 gr. od. 26¼ sgr.

— — Beschreibung und Abbildung der verbesserten amerikanischen Malmülen. Nebst Angabe der Erfindungen im Mülenbau seit den letzten 30 Jahren. Mit 2 Steintaf. u. 10 Holzschn. gr. 8. (6 B.) Ebend. geh. 21 gr. od. 26¼ sgr.

— — polytechnisches Wörterbuch, oder Erklärung der in der Chemie, Physik, Mechanik, Technologie, Fabrikwissenschaft, in den Gewerben ꝛc. gebräuchl. Wörter und Ausdrüke. Mit Abbild. der Maschinentheile, Verrichtungen ꝛc. gr. 8. (17 B. mit 90 eingedr. Holzschnitten.) Ebend. 1829. geh. 1 thl. 18 gr. od. 1 thl. 22½ sgr.

Levyssohn, Dr. D. H., Disputatio acad. inaug. de Judaeorum sub Caesaribus conditione, et de legibus eos spectantibus. 4 maj. (11½ B.) Lugd. Batav., Haak et soc. (Lipsiae, libr. Weidmann; auch Weigel.) br. n. 1 thl. 20 gr. od. 1 thl. 25 sgr.

‡ Lichtenstein, Dr. H., Darstellung neuer oder wenig bekannter Säugethiere, in Abbildungen und Beschreibungen nach den Originalen des zoolog. Museums der Universität zu Berlin. 2s Heft. Fol. (5 fein illum. Steintaf. u. 2 B. Text.) Berlin 1827, Lüderitz n. 1 thl. 20 gr. od. 1 thl. 25 sgr. Beide Hefte n. 3 thl. 16 gr. od. 3 thl. 20 sgr.

Lichtwer's, M. G., Schriften. Herausgeg. von seinem Enkel E. L. M. v. Pott. Mit einer Vorrede und Biographie Lichtwer's von Fr. Cramer. 16. (10½ B. u. Lichtwer's Bildn.) Halberstadt, Brüggemann. Velinp. geh. 16 gr. od. 20 sgr.

Lieblings-Kalender, kleiner, auf das Jahr 1829. Lithogr. 4. (1 Blatt.) Gratz, Kaiser. (Leipzig, Weygand) 1½ gr. od. 2 sgr.

Liechtenstern, Baron J. M. v., über den Seidenbau in den Preuß. Staaten und dem nördl. Teutschland, so wie über die Bedingungen seines sichern und reichlichen Gelingens. Mit 1 Tabelle der täglichen Verrichtungen der Seidenzüchter. 2te Aufl. gr. 8. (8 B.) Berlin, Hirschwald. geh. 10 gr. od. 12½ sgr.

Lied der Liebe, vide Umbreit.

Liederkranz, neuer allgemeiner, eine Sammlung der beliebtesten Gesellschafts- u. Trinklieder, Quodlibets, Operngesänge, Trinksprüche u. Punschpredigten. Für fröhl. Gesellschaften gewun-

den am 29 Febr. 1828. 8. (12 B.) Nordhausen, Fürst. geh. 12 gr. od. 15 sgr.

Liedertafel, deutsche, in Verbindung mit Mehrern herausgeg. von Chr. G. Kayser. 2 Thle. 2te (unveränd.) Aufl. 8. (44⅓ B.) Leipzig, Kayser u. Schumann. geh. 1½ thl.

Lilienstern, A. F. Rühle v., die nach den gefundenen richtigen Schlüsseln nunmehr deutliche Offenbarung Johannis, und ihre Uebereinstimmung mit den Weissagungen aller älteren Propheten; auch ganz neue Ansicht der 70 Wochen Daniels. Mit 8 Zeittafeln u. vollständ. Sachzeiger. 2te sehr erweiterte Ausg. gr. 8. (26½ B.) Marburg, Krieger 1 thl. 12 gr. od. 1 thl. 15 sgr.

‡ Limmer, K. A., Entwurf einer urkundlichen Geschichte des gesammten Voigtlandes. 1r—4r Bd. Mit 40 lithogr. Ansichten. 8. (89½ B.) Gera 1825 — 28. (Ronneburg, Literar. Comptoir) 5 thl.

Eine geographisch-topographisch-statist. u. naturgeschichtl. Beschreibung des Voigtlandes, und ein Register über das ganze Werk, soll noch als 5r Bd. ehestens erscheinen.

Lindeman, Major F. L. v., Ein Wort zu seiner Zeit an diejenigen jungen Leute gerichtet, welche sich dem Offizierstande widmen und zu diesem bilden wollen. 8. (6 B.) Arnstadt, Mirus, geh. 10 gr. od. 12½ sgr.

† Lindemann, Fr., novus Thesaurus latinae linguae prosodiacus sive Gradus ad Parnassum instauratus, ad opt. edit. emend. utramque et veterem recentiorem prosodiam compl., singulis vocabulis accentus repraesentans. Tom. II. 8 maj. (31 B.) Zittaviae, Schöps. Subscr.-Pr. für beide Bände auf Druckp. br. n. 3½ thl. — Holländ. Pap. n. 4½ thl.

— D. K. Ad., Vier Predigten, I. Bei Gelegenheit eines Statt gehabten Brandes. II. III. Ueber das Sprichwort: „Unrecht Gut gedeihet nicht." IV. Beim Jahresschluß. 8. (3 B.) Eisleben, Reichard. geh. 4 gr. od. 5 sgr.

Lindenknospen von Sophie. (Gedichte.) 8. (3 B.) Strasburg 1827. (Danzig, Gerhard.) geh. 3 gr. od. 3¾ sgr.

Lindenstein, D. H. van, über die Verirrungen des Menschen, oder über den Begriff des Verbrechens, so wie über des Verbrechens Entstehen, und über dessen Verhüten. — Eine Untersuchung in den gesammt-philosoph. sowohl, als polit. Theil des Kriminalrechtes, nach dem Leitfaden der Mosaischen Urkunde. Nebst erläut. Vorberichte, und, die wichtigsten Stellen der Genesis (I. B. Mos.) zu deuten strebender, Einleitung. Herausgeg. von D. Helfft. 8. (20 B.) Berlin, (Hold.) broch. u. versiegelt n. 2 thl. 22 gr. od. 2 thl. 27½ sgr.

Nebst einer, vom Verfasser selbst ausgesetzten, Prämie zu 50 thl. Frd'or.

Linge, Director D. C., Schulschriften. Nebst 1 lithogr. Karte. gr. 8. (12 B.) Breslau, Graß, Barth u. Comp. in Comm. geh. 1 thl.

Link, C. A., Gedichte launigen und ernsten Inhalts. 8. (9 B.) Nürnberg, Riegel u. Wießner in Comm. geh. 16 gr. od. 20 sgr.

— Geh. Medicinal-R. Dr H. F., über die neue Preuss. Pharmacopoe. Eine Antikritik mehrerer darüber erschien. Be-

urtheilungen. (Aus Rust's und Casper's Repertorium abgedr.) gr. 8. (3½ B.) Berlin, Reimer. geh. 8 gr. od. 10 sgr.

‡ Link, Dr. H. F., und F. Otto, Icones plantarum rariorum horti Regii botanici Berolinensis. Pars II. et III. — Abbild. neuer u. seltener Gewächse des Kön. botan. Gartens zu Berlin, nebst Beschreibung u. Anleitung, sie zu ziehen. 1r Bd. 2s u. 3s Heft. 4. (à 6 illum. Kupfertaf. u. 1½ B. Text.) Berlin, L. Oehmigke à 1½ thl. — Schwarz à 1 thl. 4 gr. od. 1 thl. 5 sgr.

‡ Linnaea. Ein Journal für die Botanik in ihrem ganzen Umfange. Herausgeg. von Dr. D. F. L. v. Schlechtendal. 3r Bd. 3s u. 4s Quartalheft. Nebst Literatur-Bericht. gr. 8. (20 B. u. 2 Kupfertaf.) Ebend. 1 thl. 18 gr. od. 1 thl. 22½ sgr.

‡ Linnaei, Car., Systema vegetabilium. Editio XVI., cur. C. Sprengel. Vol. V. sistens Indicem generum, specierum et synonymorum, auctore Dr. A. Sprengel. Additum est Tentamen Supplementum. 8 maj. (49½ B.) Gottingae, Dieterich 3 thl. 14 gr. od. 3 thl. 17½ sgr.

Das nun complete Werk kostet 19 thl. 22 gr. od. 19 thl. 27½ sgr.

Lipowsky, Central-R. F. J., Karl Theodor, Churfürst v. Pfalz-Bayern, Herzog zu Jülich u. Berg ꝛc. wie Er war, und wie es wahr ist, oder dessen Leben und Thaten. Aus öffentl. Verhandlungen u. histor. Quellen getreu dargestellt. gr. 8. (20 B.) Sulzbach, v. Seidel 1 thl. 8 gr. od. 1 thl. 10 sgr.

Lipp, G. J., prakt. Anweisung zur Ausführung der Farben-Arbeiten für Maler, Lackirer, Tischler, Maurer ꝛc. 8. (8 B.) Berlin, Logier 16 gr. od. 20 sgr.

Lippert, Prof. D. G., ein kräftiges Wort über Gelehrten-Schulen, vorzüglich in Bezug auf die beabsichtigte Trennung des Augsburger Gymnasiums. (Widerlegung der in der Zeitschrift Flora gestellten Fragen.) 8. (3½ B. Augsburg, Wolff.) geh. 4 gr. od. 5 sgr.

Lips, Prof. D. A., der Krieg in Osten, aus dem Gesichtspunct des Rechts, der Civilisation u. der Politik betrachtet, ein Versuch, die verschied. Interessen der Kabinette Europas hiebei zu vereinigen. (Neue berichtigte Aufl.) gr. 8. (6½ B.) Nürnberg, Riegel u. W. geh. 12 gr. od. 15 sgr.

—— Statistik von Amerika, oder Versuch einer historisch-pragmat. u. raisonirenden Darstellung des politischen u. bürgerl. Zustandes der neuen Staaten-Körper von Amerika. Mit 1 Karte. Lexicon-8. (30½ B.) Frankfurt, H. Wilmans. cart. 2 thl. 18 gr. od. 2 thl. 22½ sgr.

Littrow, Prof. J. J., Calendariographie, oder Anleitung, alle Arten Kalender zu verfertigen. gr. 8. (34¼ B.) Wien, Heubner 3 thl.

— — Anleitung zur Berechnung der Lebensrenten und Wittwenpensionen, ohne Hülfe der Algebra. gr. 8. (10 B.) Ebend. 1829, br. 1 thl.

Litzinger, H. J., Beispiele zum Uebersetzen aus dem Deutschen in's Lateinische und aus dem Latein. in's Deutsche, zur Einübung der Formenlehre, nach dem Auszuge aus Zumpts Gram-

matik gesammelt und geordnet. gr. 8. (14 B.) Coblenz, Hölscher 14 gr. od. 17½ sgr.

Livii, T. Pat., Historiarum libri qui supersunt omnes et deperditorum fragmenta. Ex recens. Arn. Drakenborchii ad codicum Bambergensis et Vindobonensis fidem passim reficta edid. Jo. Theoph. Kreyssig. Edit. stereotypa. In uno Volumine compreh. 4 maj. (74 B. u. Livius Bildniß in Kupferstich.) Lipsiae, Tauchnitz. cart. 4 thl.

— — idem liber in V Tomis. 16. (136½ B. u. 5 Bildnisse in Holzschnitt.) Ibidem. geh. 2½ thl. — Fein Pap. 3⅓ thl.

Lobrede auf Alexander I, Kaiser von Rußland. Von einem Preußen. 8. (4 B.) Leipzig, Klein. geh. 8 gr. od. 10 sgr.

‡ Locherer, J. N., Geschichte der christl. Religion u. Kirche. 5r Thl. — Auch u. d. Titel: Geschichte der christl. Religion u. Kirche von Christus bis auf Kaiser Carl den Großen. 5r Thl. gr. 8. (46 B.) Ravensberg, Gradmann 2thl. 20gr. od. 2thl. 25sgr.

— — kurze Predigten über die sonn- u. festtägl. Evangelien des katholischen Kirchenjahres. Mit einem Bdchen Gelegenheitsreden. 2 Bdchen. 8. (43 B.) Ebend. 1⅓ thl.

Lochner, G. W. C., Observationes ad Caesaris commentariorum locos quosdam. 8 maj. (2½ B.) Norimbergae, Bauer et Raspe 4 gr. od. 5 sgr.

— — historisch-genealogische Tafeln zur Geschichte des Koenigreichs Bayern. Zunächst für den Schulgebrauch bestimmt. qu. Fol. (8 B.) Nürnb., Campe. Velinp. geh. ⅔ thl.

‡ Logier's, J. B., Anweisung zum Unterricht im Clavierspiel und der musikal. Composition, nach seiner Methode. Ein Handbuch für Lehrer und Aeltern. Aus d. Engl. gr 4. (9½ B.) Berlin 1829, Logier 1 thl.

Löhner, D., kurze Anleitung zur Kenntniß und Beurtheilung der Wolle, und zur Veredlung der Schafheerden. Für böhmische Schafzüchter und Wirthschafts-Beamte. gr. 8. (3 B.) Prag, Calve. geh. n. 8 gr. od. 10 sgr.

Lohse, J., die Europäische Türkey, oder der Zustand des Landes und der Bewohner, in Beziehung auf die jetzige russische Invasion. 4te Aufl., nebst 1 Karte des Kriegsschauplatzes. 8. (2 B.) Hamburg, Hoffmann u. Comp. geh. 6 gr. od. 7½ sgr.

Loose, J. H. L., theoretisch prakt. Anweisung zur Erlernung der deutschen Sprache. Sowohl zum Gebrauch in Schulen, als auch zur Selbstbelehrung. gr. 8. (10½ B.) Göttingen, Vandenhoeck uud Ruprecht 10 gr. od. 12½ sgr.

* Lorberg, G. A. Ph., Zusätze zu J. C. A. Heyse's Lehrbüchern der deutschen Sprache. 2te Liefer. Zur 7ten Aufl. der Schulgrammatik. gr. 8. (4 B.) Wiesbaden, Ritter 6gr. od. 7½ sgr.

Lorek, Dr. C. G., Flora Prusica. Abbildungen sämmtlicher, bis jetzt aufgefund. Pflanzen Preussens. 1s — 3s Hefl. Lexicon-8. (54 illum. Kupfertaf. u. 1 B. Text.) Königsberg, Unzer in Comm. In Umschlag n. 8 thl.

Lotz, Geh. Conferenzrath, über die nothwendige Reform unsers teutschen Münzwesens. — Steht in „Jahrbücher der Geschichte und Staatskunst vom Hofr. Pölitz."

‡ Louis, Dr. P. Ch. A., Anatomisch-Pathologische Untersuchungen. 2te Abtheil. (Fortsetzung der Abhandlungen der 1sten Abtheil. u. einige neue.) gr. 8. (15 B.) Berlin, Laue. Beide Abtheilungen, die nicht getrennt werden, kosten 2 thl.

Louise, oder: Der Sieg der göttlichen Liebe. Frey nach dem Englischen. 8. (10½ B.) Basel, Schneider. geh. 9 gr. od. 11¼ sgr.

Loewe, Musik-Dir. C., Gesang-Lehre, theoretisch und praktisch für Gymnasien, Seminarien u. Bürgerschulen entworfen. 2te verm. u. verb. Aufl. gr. 4. (14½ B.) Stettin 1829; Berlin, Logier 16 gr. od. 20 sgr.

Löwe, D. M. L., Grundriß der deutschen Sprachlehre in steter Beziehung auf allgemeine Sprachlehre, als Leitfaden zunächst für seine Zuhörer u. Zöglinge, doch auch für jede Art des Unterrichtes und mit Andeutung eines dreifachen Lehrganges. gr. 8. (12 B.) Dresden, Wagner 12 gr. od. 15 sgr.

Löwensberg, C. Chiolich v., Befestigungs-System, vide Chiolich.

Loewenstein, Dr. J. S., de Prosodia medica, sive de recta verborum in medicina usitatorum pronuntiatione. 8 maj. (3 B.) Berolini, Hirschwald. geh. 8 gr. od. 10 sgr.

Lubbe, Prof. S. F., Lehrbegriff der höhern Körperlehre, für Lehrer u. Selbstlernende. gr. 8. (17 B.) Berlin, Riemann 1 thl. 12 gr. od. 1 thl. 15 sgr.

Lucas, Fr., erster Unterricht im Lesen nach strenger Stufenfolge. 2te verb. und verm. Aufl. 8. (6 B.) Magdeburg, Rubach 2 gr. od. 2½ sgr.

Luciani Samos. libellus, quomodo historiam conscribi oporteat. Cum variet. lect. selecta et annotat. perpetua edid. Dr. C. Fr. Hermann. 8 maj. (25½ B.) Francofurti, libr. Hermann 1 thl. 20 gr. od. 1 thl. 25 sgr.

†— Dialogi Deorum, cum variante scripturâ quum reliquâ, tum cod. Guelf., scholiis graecis, brevibus notis, argumentis et indice in us. scholar. edid. F. V. Fritzsche. Praecedit epistola crit. ad Friedemannum, vir. doct. 8 maj. (14¾ B.) Lipsiae 1829, Hartmann 16 gr. od. 20 sgr.

Lucretii, T. Cari, de rerum natura libri sex. Ad opt. libror. fidem edid. perpetua annotatt. crit., grammat. et exeget. adjec. Alb. Forbiger. 12 maj. (27¼ B.) Lipsiae, Teubner. geh. 1⅔ thl. — Engl. Pap. 2 thl. 8 gr. od. 2 thl. 10 sgr.

Lüdemann, W. v., Geschichte der Architektur. 8. (9 B.) Dresden, Hilscher. Velinp. geh. 12 gr. od. 15 sgr.

— — Geschichte der Mahlerey u. Zeichenkunst. gr. 12. (7½ B.) Ebend. Velinp. geh. 12 gr. od. 15 sgr.

— — Geschichte der Kupferstecherkunst und der damit verwandten Künste Holzschneide- u. Steindruck-Kunst. 8. (7 B.) Ebend. Velinp. geh. 9 gr. od. 11¼ sgr.

Alle 3 sind aus der: Allgem. ‡ Taschenbibl. der menschl. Culturgeschichte abgedruckt.

—— Venedig wie es war und wie es ist. gr. 12. (11 B.) Ebend. Velinp. geh. 1 thl. 12 gr. od. 1 thl. 15 sgr.

†Ludewig, Pastor A., Anweisung zum religiös-katechetischen Unterrichte für Lehrer in Bürger- u. Landschulen. 2r Thl. —

Auch u. d. Titel: Katechet. Entwürfe u. Musterkatechisationen über eine Stelle aus dem Katechismus, über Bibelstellen, ein religiöses Lied und eine Predigt. 8. (10 B.) Wolfenbüttel, Albrecht 10 gr. od. 12½ sgr.

Lustwandlungen auf der Morgen-Aue des Lebens, zur Erheiterung u. Belehrung der weiblichen Jugend. Vom Herausgeber von „Der Mägdlein Lustgarten." 2 Thle. Mit Vignetten. 12. (35 B.) Frankfurt 1829, Sauerländer. geb. 3⅓ thl.

‡ Luthers, D. M., Briefe, Sendschreiben und Bedenken, vollständig aus den verschied. Ausgaben seiner Werke und Briefe, aus andern Büchern und noch unbenutzten Handschriften gesammelt, kritisch und historisch bearb. von D. W. M. L. de Wette. 5r Thl. gr. 8. (52 B.) Berlin, Reimer 2½ thl. — Schreibp. 3 thl.

Hiermit ist diese Sammlung vorläufig geschlossen. — Ein Band mit Nachträgen und Register soll später erscheinen.

— — Schriften wider die Türken und deren unauslöschlichen Haß gegen die Christen. Mit Vorwort u. Anmerk. von G. B. Eisenschmid. Neue Aufl. 8. (9 B.) Ronneburg, Weber. geh. 12 gr. od. 15 sgr.

‡ — — sämmtliche Werke. 13r — 18r Bd. 1ste Abtheil. Homilet. u. katechet. Schriften. 13r — 18r Bd. — Auch u. den Titeln: Luther's Kirchenpostille. Herausgeg. von D. J. G. Plochmann. II. Predigten über die Evangelien. 4r — 6r und letzter Bd. — Dessen vermischte Predigten. Herausgeg. von demselben. 1r — 3r Bd. 8. (13r — 17r 110¼ B. rest 18r.) Erlangen, Heyder 3 thl.

Luther's Glaube und die Strasburg. Gedicht in acht Gesängen. 16. (5 B.) Strasburg 1827. (Berlin, Hold.) geh. ⅓ thl.

Lycurgi Oratio in Leocratem. Recogn. et illustr. Dr. Guil. Arm. Blume. 8 maj. (14 B.) Sundiae, Löffler 1 thl. 6 gr. od. 1 thl. 7½ sgr. — Der Text allein (3½ B.) 6 gr. od. 7½ sgr.

Lyon, Capitän G. F., Reise durch die Republik Mexico im Jahr 1826. Aus dem Engl. (Aus dem ethnograph. Archiv abgedr.) gr. 8. (15½ B.) Jena, Bran 1 thl. 6 gr. od. 1 thl. 7½ sgr.

Madvigii, Jo. Nic., ad vir. celebr. Jo. Casp. Orellium Epistola critica de Orationum Verrinarum libris II. extremis emendandis. 8 maj. (12 B.) Hauniae, Reitzel 1⅓ thl.

‡ Magazin der neuesten Erfindungen, Entdeckungen u. Verbesserungen für Fabrikanten ꝛc. Herausgeg. von D. J. H. M. Poppe, D. O. B. Kühn und D. Fr. G. Baumgärtner. Neue Folge. 3r Bd. 7s u. 8s Heft oder No. 25 u. 26. Mit 5 Kupfertaf. gr. 4. (10 B.) Leipzig, Baumgärtner à ⅔ thl.

— historisches, für Verstand und Herz. 2 Abtheil. (Nebst deutsch-französ. Wörterbuch zur leichtern Uebersetzung in 2 Abtheil.) 8te Aufl. 8. (35 B.) Straßburg 1823, Treuttel u. Würtz 1½ thl.

‡ — neues Lausitzisches, unter Mitwirkung der Oberlausitzischen Gesellschaft der Wissenschaften herausgeg. und verlegt vom Diak. J. G. Neumann. 7r Bd. 4 Hefte. Mit Kupfer- und Steintaf. gr. 8. Görlitz, Zobel in Comm. n. 2 thl.

Magazin für christliche Prediger. Herausgeg. von D. J. Fr. Röhr. 1r Bd. 2s Stück. gr. 8. (17 B.) Hannover, Hahn 20gr. od. 25sgr.

Magnusen, Prof. F., Priscae veterum Borealium mythologiae Lexicon, cuncta illius Cosmologica, Theosophica et Daemonica numina, entia et loca ordine alphabetico indicans, illustrans et e magna parte cum exteris, ista contingentibus, comparans. Accedit septentrionalium Gothorum, Scandinavorum aut Danorum gentile Calendarium, ex Asia oriundum, jam primum expositum et cum variis cognatarum gentium fastis, festis et solennibus ritibus vel superstitionibus collatum. 4 maj. (110¼ B.) Hauniae, Gyldendal 10 thl.

Ist aus: Edda Saemundar hins Fróda. Pars III. abgedruckt.

Mahir, Dr. Ed., über die Natur und Wesenheit der Donatio remuneratoria. Ein civilist. Versuch. gr. 8. (3 B.) München, Weber. geh. 6 gr. od. 7½ sgr.

Mährchen, neue, für Kinder reiferen Alters, von Polycarpus. 16. (7½ B.) Berlin, Riemann. geb. 12 gr. od. 15 sgr.

Maier, J., Lehrbuch der biblischen Geschichte, als Einleitung zum Religionsunterricht in israelit. Schulen. Nebst e. Anhange: Die Schicksale der Israeliten während der Dauer des zweiten Tempels. gr. 8. (23½ B.) Frankf., Jäger 21 gr. od. 26⅓ sgr.

Makrizii, Taki-eddini, Historia Coptorum Christianorum in Aegypto Arabice, edita et in linguam latinam translata ab Dr. H. J. Wetzer. 8 maj. (15 B.) Solisbaci, de Seidel 2 thl.

Maisch, Pfarrer K., über den Zustand der Seele nach dem Tode bis zur Auferweckung ihres Körpers. Nach den Ansichten der verschied. Völker und Secten, bis zur Aufklärung der Bibel. 8. (2½ B.) Heilbronn, Drechsler in Comm. 5 gr. od. 6¼ sgr.

(— —) Sechs Erscheinungen aus dem Gebiete einer andern Natur. Recht gesehen, recht empfunden und recht gehört. Auf viele noch lebende Zeugen aus dem gebildeten Stande gestützt. 8. (3 B.) Ebend. 5 gr. od. 6¼ sgr.

Maltitz, G. A. Frhr. v., humoristisch-satyrische Plänterhiebe in den Revieren unserer Forstzeit, zur Belustigung für Deutschlands edle Waldbrüder aufgestellt in drei vollen Klaftern. 3te völlig umgearb. und bedeutend vermehrte Aufl. (von dessen: Humorist. Raupen, und: Briefwechsel aus dem Narrenhause.) Mit 1 Kupfer u. 2 Vign. 8. (17 B.) Berlin, Krause. br. 1 thl. 8 gr. od. 1 thl. 10 sgr.

Mansfeld, D., aerztliche Andeutungen zu einer nähern Bestimmung des bürgerl. Standpunctes der Taubstummen. Eine Abhandlung zur Einweihung des Taubstummen-Instituts zu Braunschweig. gr. 4. (3½ B.) Helmstädt, Fleckeisen. geh. 9 gr. od. 11½ sgr.

Manzoni, Alex., der fünfte Mai. Ode auf Napoleons Tod. In der Italischen Urschrift nebst Uebersetzungen von Goethe, Fouqué, Giesebrecht, Ribbeck, Zeune. gr. 8. (2 B.) Berlin, Maurer'sche Buchhandlung. geh. 8 gr. od. 10 sgr.

Marezoll, J. G., Beyträge zur Belebung des religiösen Sinnes

in Predigten, größtentheils mit Hinsicht auf die bisherigen verhältnißvollen Zeiten. 2te wohlfeil. Ausg. gr. 8. (44¼ B.) Jena, Cröker, 1 thl. 8 gr. od. 1 thl. 10 sgr.

Marie und Amalie, Vorbilder einer kindlichen Liebe und frommen Jugend. Ein Muttergeschenk für liebe Töchter, von der Gräfin von Goldingen. Mit 7 color. Kupfern. 8. (11½ B.) Leipzig 1829, Kollmann. geb. 22 gr. od. 27½ sgr.

Marmorbilder, die Elginischen, von Gelehrten und Künstlern beschrieben, beurtheilt und erklärt. Aus dem Engl. übersetzt, mit Anmerkungen. gr. 8. (6¼ B.) Mit 1 Atlas von LXII Blättern in gr. Fol. (1 B. Erklärung.) Darmstadt, Leske n. 7 thl. 12 gr. od. 7 thl. 15 sgr. — Velinp. n. 10 thl.

Der Text ist brochirt und der Atlas cartonirt.

Marochetti, J. B., die Theilung der Türkei. Nach der 2ten Aufl. d. Französ. übers. von G. Sellen. 8. (3½ B.) Leipzig, Magazin für Ind. geh. 6 gr. od. 7½ sgr.

Martin, über politische Garantieen. — Steht in „Jahrbücher der Geschichte u. Staatskunst vom Hofr. Pölitz."

Marx, Ad. B., über Malerei in der Tonkunst. Ein Maigruß an die Kunstphilosophen. Im Mai 1828. Mit 2 Steindr. gr. 8. (4½ B.) Berlin, Fincke. Velinp. geh. 12 gr. od. 15 sgr.

Mästung, Zucht und Krankheiten, die, der Schweine. 8. (4½ B.) Nordhausen, Fürst. geh. 6 gr. od. 7½ sgr.

Matthäi, Pastor Fr. A. L., die Offenbarung Johannes aus dem Griech. übersetzt, und mit einer vollständigen Erklärung begleitet. 1r Thl. Uebersetzung. 2r Thl. Erklärung. gr. 8. (14 B.) Göttingen, Dieterich 16 gr. od. 20 sgr.

Matthiä, J. A. M., Beschreibung u. Abbild. der neuesten Erfindungen und Verbesserungen in Betreff der Oelfabrication, insbesondere der Oelmühlen u. Oelpressen. Nach den neuesten, bewährtesten engl., franz. u. deutschen Erfindungen. Mit 15 Abbild. 8. (3 B.) Quedlinb., Basse 16 gr od. 20 sgr.

Mauerer, W., geschichtliche Darstellung verschiedener Unglücksfälle, zur Belehrung und Warnung der unerfahrnen Jugend. Ein Geschenk u. Preisbuch. Mit 4 illum. Steindr. 8. (8 B.) Passau, Ambrosi. geb. ½ thl. — Mit schw. Steindr. ungeb. ⅓ thl.

Maurenbrecher, Dr. R., ad locum juris feudalis I. F. 9. „qui successores teneantur" Commentatio. 4. (3 B.) Monachii 1827, Lentner 5 gr. od. 6¼ sgr.

— — Vorlesungen über gemeines deutsches Privatrecht, mit Einschluss des Handels-, See- u. Wechsel-Rechts, im Grundrisse. Nebst einem Vorworte. gr. 8. (4 B.) Ebend. 1827 6 gr. od. 7½ sgr.

May, J. G., Erhebungs-Rolle der Abgaben, welche im Preuß. Staate von Gegenständen zu entrichten sind, die entweder aus dem Auslande eingeführt, oder durchgeführt, oder aus dem Lande ausgeführt werden, und Waaren-Verzeichniß zum Gebrauch bei Anwendung der Erhebungsrolle. Für die Jahre 1828 — 30. gr. 8. (8 B.) Berlin, Flittner'sche Buchh. 14 gr. od. 17½ sgr.

Mayer, Hofr. J. T., gründl. u. ausführl. Unterricht zur prac-

tischen Geometrie. 4r Thl. — Auch u. d. Titel: Vollständ. u. gründl. Anweisung zur Verzeichnung der Land-, See- und Himmelscharten und der Netze zu Cbniglobien und Kugeln. 4te verb. u. verm. Aufl. Mit 8 Kupfertaf. 8. (43 B.) Erlangen, Palm'sche Verlagsh. 2 thl. 12 gr. od. 2 thl. 15 sgr.

1r — 3r Thl, 4te Aufl. 1814 — 18, u. 5r Thl. 1821, Göttingen, Vandenhoeck u. R., kosten 8 thl.

‡ Maximilian, Prinzen von Wied, Abbildungen zur Naturgeschichte Brasiliens. 12te Lieferung. Mit 6 fein color. Kupfertaf. und 5 Blättern deutsch. und franz. Erklärung. Roy.-Fol. Weimar, Industrie-Comptoir. geh. 4 thl. Sächs.

(Der Subscriptions-Preis pro Heft ist 3 thl. Sächs.)

2 berichtigte Blätter zur 2ten u. 4ten Liefer. sind wiederum für die Abonnenten gratis beigegeben.

Meidinger, H., Reisen durch Großbritannien und Irland, vorzüglich in topographischer, kommerzieller und statist. Hinsicht. Neuestes Handbuch für Reisende durch die drei vereinigten Königreiche England, Schottland und Irland. 2 Bde. Mit 3 Karten. gr. 8. (45½ B.) Frankfurt, Brönner. geb. in Leinwand 5 thl. 8 gr. od. 5 thl. 10 gr.

(Meiemaa, D. F.) das Evangelium Johannis, vide Evangelium.

Meier, J. F., prakt. Bemerkungen über das Inquiriren. 8. (7 B.) Hannover, Helwing'sche Hofbuchh. geh. 8 gr. od. 10 sgr.

‡ Meigen, J. W., systematische Beschreibung der Europäischen Schmetterlinge. 1r Bd. 3s Heft. 4. (4 B. u. 10 Steintaf.) Aachen, Mayer n. 1⅓ thl. — Sorgfältig illuminirt n. 5⅓ thl.

Mit dem 1sten May 1829 tritt der Ladenpreis von 2 thl. für jedes Heft mit schwarzen Abbildungen ein.

Meinau, Caroline, aufklärende Erzählungen über bekannte Sprüchwörter, für Knaben u. Mädchen. Mit 6 illum. Kpfrn. gr. 12. (12½ B.) Nördlingen, Beck. geb. 1 thl.

Meinhold's, Vater, erstes Buch für Kindheit und Jugend, oder neue gemalte Bilderwelt für Knaben u. Mädchen von 4 bis 10 Jahren, in 5 Sprachen. Mit 300 ausgemalten Abbild. 2te durchaus umgearb. und verm. Aufl. gr. 8. (5½ B.) Kitzingen 1829, Gundelach. geb. 1 thl. 12 gr. od. 1 thl. 15 sgr.

Melae, Pomponii, de situ orbis, libri III., ad opt. edit. collati. — Des Pomponius Mela drey Bücher, von der Lage der Welt. (Lateinisch u. Deutsch.) gr. 8. (21 B.) Wien 1827, Geistinger. (Leipzig, W. Vogel) 1 thl.

— — dasselbe Werk ohne die Uebersetzung. gr. 8. (13 B.) Ebend. 1827 16 gr. od. 20 sgr.

Ist 1827 fälschlich unter Pomponius aufgenommen.

Melanchthonis, Ph., Opera omnia denuo diligenter collecta, in ord. redacta et ad optimas, quae exstant, edit. inter se comparatas edita ab J. A. Detzer. Vol. I. — Et. s. titulo: Loci communes theologici summa cura ac diligentia postremum recogn. et aucti per Ph. Melanchthonem, item Appendix disputat. de coniugio ad edit. per Joan. Oporinum Basileae an. MDLXI factam denuo editi. Vol. I. in 2 Part. 8. (49 B.) Erlangae, Heyder n. 1 thl. 8 gr. od. 1 thl. 10 sgr.

Melanchthons, Philipp, theologische Schriften. 1r Bd. — Auch u. d. Titel: Anmerkungen zum Briefe an die Römer, nebst einer Vorrede D. M. Luthers. Nach einer alten deutschen Ueberſetzung überarb. u. herausgeg. vom Pfarrer Fr. W. Meinel. 8. (14¼ B.) Erlangen, Heyder 12 gr. od. 15 sgr.

Mellin, D. Chr. J., der Frauenzimmerarzt, oder faßl. Unterricht über die weiblichen Umſtände in geſunden und kranken Tagen. Ein Leſebuch für Aerzte, Wundärzte, Hebammen, Mütter und Töchter. 2te Aufl. 8. (7 B.) Kempten 1829, Dannheimer 7 gr. od. 8½ sgr.

Melos, Prof. J. G., Naturlehre für Bürger- und Volksſchulen. 3te verm. u. verb. Aufl. 8. (24 B.) Rudolſt. Hof-Buchh. 16 gr. od. 20 sgr.

Melzer, Dr. E. Fr., de origine pecuniae, dissertatio. 8 maj. (2½ B.) Olsnae. (Breslau, J. Fr. Korn.) geh. n. 4 gr. od. 5 sgr.

Memoiren S. K. H. Anton Philipps von Orleans, Herzogs von Montpenſier, Prinzen von Geblüt. Nach der 2ten Aufl. des Franzöſ. überſetzt von Guſtav Sellen. 8. (16 B.) Leipzig, Taubert. geh. 1 thl. 8 gr. od. 1 thl. 10 sgr.

— des Herzogs von Rovigo (Savary), als Beiträge zur Geſchichte des Kaiſers Napoleon. 8 Bde. gr. 12. (1r — 6r Bd. 114½ B. reſt 7r, 8r.) Leipzig, A. Boſſange. geh. 10 thl.

Menadier, Fr. A., Denkwürdigkeiten aus Italien, vide Blumenleſe.

Menagerie, kleine, für Kinder, oder nützliche und angenehme Unterhaltungen aus der Naturgeſchichte. Neue verb. Aufl. Mit 25 illum. Kupfern. 32. (10½ B.) Zürich, Trachsler. geb. 1 thl.

Mendelssohn, Dr. G. B., Observationes geologico-geographicae de naturalibus soli in Germania formis. 8 maj. (7½ B.) Kiliae, libr. Universit. geh. 12 gr. od. 15 sgr.

Menken, G., Blicke in das Leben des Apoſtels Paulus und der erſten Chriſtgemeinen. Nach etlichen Capiteln der Apoſtelgeſchichte. gr. 8. (33 B.) Bremen, Kaiſer. Velinpap. 2 thl.

Mennais, F. de la, Gefahren der Welt für das jugendliche Alter. Ein Geſchenk für Kinder bei der Erſten Kommunionfeier. Aus dem Franz. von P. Sch. 16. (2 B.) Köln, DuMont-Schauberg. geh. 2 gr. od. 2½ sgr.

† Menzel, K. Ad., neuere Geſchichte der Deutſchen, von der Revolution bis zur Bundes-Acte. 2r Bd. Vom Nürnberger Religionsfrieden bis zum Ausbruche des Schmalkaldiſchen Krieges. gr. 8. (31 B.) Breslau, Graß, Barth u. Comp. Velinp. 2 thl.

Deſſen „Geſchichte der Deutſchen.“ 8 Bände in gr. 4. Ebend. 1815 — 23. (20 thl.) — iſt jetzt für 12 thl. zu haben.

Merrem, Dr. D. K. Th., über den Cortex adstringens Brasiliensis. Mit 4 ausgemalten Abbild. gr. 8. (7 B.) Köln, Bachem. geh. 1 thl. 8 gr. od. 1 thl. 10 sgr.

Mertens, Pfarrer J. L. E., Wie ſoll der Seelſorger durch ſeine Predigten auf die Gemeinde wirken? 8. (4 B.) Köln, DuMont-Schauberg. Velinp. geh. 4 gr. od. 5 sgr.

Merz und Goetz, Mittheilungen über den äußern und innern Zustand des Kön. Bayer. protestantischen Schullehrer-Seminariums zu Altdorf, verbunden mit pädagog. Miscellen. 1s Heft. gr. 8. (6 B.) Altdorf; Nürnb. Riegel u. W. in Comm. n. 9 gr. od. 11¼ sgr.

Merz, G. Ch., Musentempel, vide Musentempel.

— Ph. P., Thesaurus Biblicus, hoc est Dicta, Sententiae et Exempla ex sanctis bibliis collecta, et per locos communes distributa, ad usum concionandi et disputandi. Edit. nitidiss. nunc demum quam plurimis mendis expurgata, et ad trutinam sacror. biblior. per singulor. textuum accuratiss. collat. revocata. II Tomi. A — Z. 8 maj. (75 B.) Parisiis 1825. (Moguntiae, Müller in comm.) geh. n. 5¾ thl.

Meseritz, Rath v., Betrachtungen über die seither unter den teutschen Bundesstaaten wegen wechselseit. Handels- u. Verkehrsfreiheit gepflogenen Unterhandlungen und die dadurch erzielten Resultate; so wie über das, was in dieser Beziehung noch zu erwarten steht. — Der Industrialismus. Eine geschichtl. Skizze aus dem Gebiete der Staatswissenschaften. — Beide Aufsätze stehen in „Jahrbücher der Geschichte u. Staatskunst vom Hofr. Pölitz."

Messe, die heilige, an allen Sonn- u. Feiertagen des Jahres, aus dem Latein ins Deutsche übersetzt, mit einem Anhange von Beicht-, Communion- und andern Gebeten. 8te verb. u. verm. Aufl. gr. 12. (23 B.) Kempten 1829, Dannheimer 12 gr. od. 15 sgr. — Schreibp. 16 gr. od. 20 sgr.

— — dasselbe, Ausgabe in 8. (33 B.) Ebend. 14 gr. od. 17½ sgr.

Meßer, L., die Kunst, unfehlbar gefüllte Levkojen zu ziehen. 16. (2¼ B. u. 2 Holzschn.) Cahla. (Neustadt, Wagner) geh. ⅓ thl.

Meß- und Vesper-Gesänge für das Bisthum Ermland. 8. (3¼ B. u. 1 Vign.) Danzig, Wedel 1827. (Leipzig, Rein.) geh. n. 2 gr. od. 2½ sgr.

Metternich, D. M., vollständige Theorie der Parallellinien, oder: geometrischer Beweis des eilften Euklidischen Grundsatzes. 2te umgearb. Aufl., mit 1 Figurentafel. 8. (4 B.) Mainz 1822. (Coblenz, Neue Gelehrten-Buchh.) geh. 9 gr. od. 11¼ sgr.

Meyen, Dr. F. J. F., Untersuchungen über die Natur parasitischer Geschwülste im menschlichen Körper, insbesond. über den Mark- und Blutschwamm. 8. (6⅓ B. u. 1 Tab.) Berlin, Hirschwald. Velinp. geh. 12 gr. od. 15 sgr.

— — anatomisch-physiolog. Untersuchungen über den Inhalt der Pflanzen-Zellen. gr. 8. (6 B.) Ebend. Velinp. geh. 12 gr. od. 15 sgr.

Meyer, Lehrer H., gründliche Regeln der Orthographie, für Schulen. 8. (2 B.) Magdeb. Rubach. geh. 3 gr. od. 3¾ sgr.

— Dr. M., de Acologiae chirurgicae systemata. Dissertat. inaug. Acced. descriptio nonnullor. instrumentorum inventorum in tabula lith. delin. 4 maj. (4½ B.) Berolini 1827, Laue. geh. 8 gr. od. 10 sgr.

Miesegaes, C., Chronik der freyen Hansestadt Bremen. 1r Thl. gr. 8. (21 B.) Bremen. (Heyse in Comm.) 2 thl.

Milde, V. Ed., Lehrbuch der allgemeinen Erziehungskunde im Auszuge. Als Leitfaden bei den öffentl. Vorlesungen. 2 Thle. 2te unveränd. Aufl. gr. 8. (28½ B.) Wien 1829, Schaumburg u. Comp. 1 thl. 8 gr. od. 1 thl. 10 sgr.

Militärdienst-Catechismus für Unteroffiziere und Soldaten der Kön. Preuß. Infanterie. Ein Leitfaden zum Unterricht angehender Krieger, aus mehreren Kön. Dienstvorschriften und höhern Orts genehmigten Werken in Fragen u. Antworten zusamengetragen. 8. (12½ B.) Glogau u. Lissa, Neue Günterſche Buchh. geh. n. 8 gr. od. 10 sgr.

Militair-Erinnerungs-Kalender für die Kön. Preußische Armee, auf das Jahr 1829. 12. (3⅓ B. auf Schreib- u. 4 B. auf Druckp. u. 2 Blätter Pergament.) Erfurt, Müller. geb., mit Bleistift n. 18 gr. od. 22½ sgr.

Militär-Schematismus des österreich. Kaiserthumes. gr. 8. (43 B. u. 1 Vign.) Wien 1828, (Schaumburg u. Comp.) Schreibp. br. n. 3 thl. 8 gr. od. 3 thl. 10 sgr.

‡ Minerva. Taschenbuch für das Jahr 1829. 21r Jahrg. Mit 8 Kupfern (zu Goethe's Faust.) 16. (29 B.) Leipzig, G. Fleischer. Geb. mit Goldschnitt n. 2 thl. — In Maroquin n. 3 thl.

‡ Miniaturgemälde aus der Länder- u. Völkerkunde. 2te (wohlfeilere) Ausgabe. 9te — 21ste Liefer. Mit 45 Kupfern, 2 Karten u. 1 Plan. 12. (60⅓ B.) Leipzig, Hartleben. geh. Subscr.-Pr. mit Verbindlichkeit für 100 Bändchen. geh. à 6 gr. od. 7½ sgr.

Inhalt. Liefer. 9 — 14: Griechenland und die Griechen. 6 Bdchen. 15, 16: Die Jonischen Inseln. 2 Bdchen. — 17 — 21: Die Schweiz. 18 — 56 Bdchen.

Minutoli, Frau Generalin v., Reise nach Egypten. Deutsch herausgeg. von Wilhelmine von Gersdorf. Mit 2 color. Kupfern. 8. (14½ B.) Leipzig 1829, Lauffer 1¼ thl.

— H. v., Beschreibung einer in den Jahren 1826 u. 27 zu Stendal in der Altmark aufgefundenen alten heidnischen Grabstätte. Mit 2 illum. Steintaf. 8. (2½ B.) Berlin 1827, Maurer'sche Buchh. geh. 8 gr. od. 10 sgr.

† Miscellen, Ostfriesische, nützlichen, ernsten und komischen Inhalts. 2r Bd. — Auch u. d. Titel: Neue Mittheilungen für alle Stände. Gesammelt u. herausgeg. von F. W. Schröder. 1r Bd. Mit 4 Steindr. 8. (24 B.) Leer. (Halberstadt, Vogler.) br. n. 1 thl. 8 gr. od. 1 thl. 10 sgr.

Missionbuch, Elsässisches, von einem Priester der Gesellschaft Jesu. Mit dem Kreuzweg und der Messe für die Abgestorbenen vermehrt. 12. (14 B. u. 3 Holzschn.) Straßburg 1827. (Mainz, Müller in Comm.) n. 8 gr. od. 10 sgr.

Missions-Blatt. Herausgeg. von der Missions-Gesellschaft zu Barmen. 1r — 3r Jahrg. 1826 — 28. à 26 Numm. (halbe Bogen.) gr. 4. Barmen. (Elberfeld, Schönian.) pro Jahrg. n. 14 gr. od. 17½ sgr.

Mittel, die zuverlässigsten und billigsten, gegen Gicht, Rheumatismus, Krätze, Taubheit, Augenkrankheiten, Kröpfe, Wechselfieber, Scharlachfriesel ꝛc., wie auch Mittel, die weibliche

Schönheit zu erhalten und wieder herzustellen. Nebst e. Anhange. Von K. Y. Z. 2te sehr verb. u. verm. Aufl. 8. (7 B.) Quedlinburg, Ernst. geh. 9 gr. od. 11¼ sgr.

Mittel, die bewährtesten, gegen alle Fehler des Magens und der Verdauung, so wie auch gegen Schnupfen, Brustverschleimung, Bluthusten, Darrsucht, Würmer, Urinbeschwerden ꝛc. Ingl. Heilung des Lasters der Trunkensucht; genaue Beschreibung und sichere Cur des lebensgefährl. Milzbrandkarfunkels (blaue Blatter). Nebst Vorsichts- u. Verhaltungsmaßregeln beim Gebrauch einiger starkwirkenden Arzneimittel. 3te umgearb. Aufl. 8. (7 B.) Ebend. geh. 10 gr. od. 12½ sgr.

Mittermaier, Geh.-R. D. C. J. A., Anleitung zur Vertheidigungskunst im deutschen Criminalprozesse und in dem auf Oeffentlichkeit und Geschwornengerichte gebauten Strafverfahren; mit Beispielen. 3te durchaus umgearb. u. sehr verm. Aufl. gr. 8. (23 B.) Landshut, Krüll 1½ thl.

‡ Mittheilungen, landwirthschaftliche. In Verbindung mit der landwirthschaftl. Gesellschaft für Litthauen herausgeg. von Fr. Schmalz. 3r Bd. oder Jahrg. 1828. 24 Stücke (Bogen). Königsberg, Borntträger n. 2 thl.

‡ — der k. k. Mährisch-Schlesischen Gesellschaft zur Beförderung des Ackerbaues, der Natur- u. Landeskunde in Brünn. Jahrg. 1827. 4 Hefte. gr. 4. Brünn, Traßler n. 4⅔ thl.

— militärische, herausgeg. von Hauptm. J. v. Xylander und Hauptm. L. Kretschmer. 1r Bd. 3 Hefte. gr. 8. (1s u. 2s Heft 15½ B. u. 2 Steintaf. rest 3s.) München, J. Lindauer 2 thl.

† — von Prediger-Vereinen. Herausgeg. zum Besten der Hannov. Bibelgesellschaft vom Superint. G. König und Pastor J. G. F. Meyer. 2s Heft. 8. (8½ B.) Hannover, Helwing ⅓ thl.

— neue, für alle Stände, vide Miscellen.

Mohl, Dr. H., über die Poren der Pflanzen-Zellgewebe. Mit IV Kupfertaf. gr. 4. (5 B.) Tübingen, Laupp ⅔ thl.

— D. M., über die württembergische Gewerbs-Industrie. 1ste Abtheil. 8. (26½ B.) Stuttgart, v. Cotta 1⅓ thl.

— J., und A. G., Laszgallner, das Tokayer Weingebirge und dessen Umgebungen, genannt: Hegyallya, in historisch-topograph. und ökonomisch-merkantil. Hinsicht beschrieben. gr. 8. (13 B.) Kaschau, (Wigand.) cart. n. 1 thl. 20 gr. od. 1 thl. 25 sgr.

‡ Möhl, N. Chr., über die Varioloiden uud Varicellen. Aus d. Latein. mit Anmerk. u. Zusätzen von D. C. Fr. Th. Krause. 8. (6 B.) Hannover, Hahn'sche Hofbuchh. 8 gr. od. 10 sgr.

Möllenbeck, E., Blumen und Früchte. (Eine Auswahl vermischter Gedichte, und Breisach's Befreiung, historisch-romant. Gedicht in 4 Handlungen.) 8. (17 B. u. 1 Vign.) Berlin, Maforff u. Comp. in Komm. geh. n. 20 gr. od. 25 sgr.

Mombert, D. M., das gesetzlich verordnete Kellerquellenbad der Israelitinnen. Dient es zur Gesundheit und Reinigung des Körpers, oder ist es als eine bis jetzt unerkannt gebliebene Quelle unzähligar Krankheiten zu betrachten, woraus besonders die venerische Seuche u. and. ansteck. Krankheiten mit-

getheilt werden können? Wie sind diese Gefahren zu vermeiden? 8. (8 B.) Mühlhausen, Heinrichshofen 10 gr. od. 12½ sgr.

‡ Monatschrift der Gesellschaft des vaterländischen Museums in Böhmen. 2r Jahrg. 1828. 12 Hefte. Mit Steintaf. u. Tabellen. gr. 8. Prag, (Calve in Comm.) n. 5 thl.

Moncada's, Franc. de, Zug der 6500 Catalonier und Arragonier gegen die Türken und Griechen. Deutsch von D. R. O. Spazier. 8. (25¼ B.) Braunschw., Vieweg. Velinp. geh. 1½ thl.

Montesquieu, (C. v.,) Betrachtungen über die Ursachen der Größe der Römer und ihres Verfalls. Uebersetzt vom Staatsminister C. Frhr. v. Hacke. gr. 12. (10½ B.) Leipzig, Brockhaus. geh. 1 thl.

‡ — — sämmtliche Werke. Deutsche Ausgabe. 5s Bdchen. — Auch u. d. Titel: Vom Geiste der Gesetze. 5s Bdchen. 12. (7½ B.) Heilbronn 1827, Claß n. 5 gr. od. 6¼ sgr.

Die Octav-Ausg. bei Hoffmann in Stuttgart erscheint nicht mehr. — Die Besitzer dieser Ausg. erhalten das 1ste u. 2te Bdchen. der Duodez-Ausg. gratis, wenn sie bis Ende dieses Jahres als Subscribenten auf diese Ausgabe eintreten wollen.

Morgagni, Jo. Bapt., de sedibus et causis morborum, cur. Radius. Tom. IV., *vide* Scriptorum class. de praxi med.

Morstadt, D. K. Ed., Materialkritik von Martin's Civilproceß-Lehrbuch: zugleich auf eine Mitcommentation von dessen Gegenstand berechnet. Ein Hundert und ein Entwürfe. 2te, stark verm. Ausg. gr. 8. (26 B.) Heidelberg, Groos 1⅓ thl.

Mörtl, D. Th., Bruchstücke aus Hermanns Leben. 8. (10 B.) München, Lentner 12 gr. od. 15 sgr.

‡ Müchler, K., Anekdotenalmanach auf das Jahr 1829. Mit 1 Titelkupfer. 16. (28½ B.) Berlin, Duncker u. Humblot. Velinp. br. 1 thl. 8 gr. od. 1 thl. 10 sgr.

— — lehrreiche Erzählungen für Kinder. Mit 8 fein illum. Kupfern u. 1 Vign. 8. (6 B.) Berlin, Hasselberg. geb. ⅝ thl.

— — Fabeln und Erzählungen (im Auszuge) für die Jugend. 16. (12½ B. und 6 fein illum. Kupfer.) Berlin, Lüderitz. geb. 18 gr. od. 22½ sgr.

Mucklade, oder Herrn Mucks Sonnenfahrt und Tod. Nebst e. Anhange. Alles aus dem Archive der Zwecklosen Gesellschaft zu Breslau. (Der Ertrag für das Dürerdenkmal zu Nürnberg.) 8. (2 B.) Breslau, Graß, Barth u. Comp. geh. n. ⅓ thl.

Muhl, Lehrer S., das Pflanzenreich nach natürlichen Familien. Ein Leitfaden beim pflanzenkundlichen Unterrichte auf Schullehrer-Seminarien, höhern u. niedern Bürgerschulen. 8. (13¼ B.) Trier, Gall'sche Buchhandl. 12 gr. od. 15 sgr.

Müller, Domvicar A., Anleitung zum geistlichen Geschäfts-Style und zur geistl. Geschäfts-Verwaltung, sowohl nach dem gemeinen Kirchenrechte, als nach den besond. Kön. Bayer. Verordnungen. Nebst e. Anhange von Formularen, zunächst für kathol. Geistliche. 2te umgearb. u. verm. Aufl. gr. 8. (33 B. u. 2 Tab.) Würzburg, Etlinger 1⅓ thl.

— G. C. M., Anleitung zur Verfertigung der Glasflüsse, künstl. Edelsteine, Emaille und der Schmelzfarben, des Auf-

tragens des Silbers, Goldes u. Platines, so wie auch der Kupferstiche auf Porzellan u. Steingut; nebst der Beschreibung der chemischen Vorkenntnisse aller dahin einschläg. Waaren, der Zubereitung der chemisch-reinen Erden, Metall-Kalken, und der alten, so wie der neuesten Säuren auf der auf Reinheit gemischten Prüfungen. In 13 Abtheil. verfaßt mit 1 Tafel lithogr. Abbild. 8. (26½ B.) Regensb., Reitmayr 1⅔ thl.

Müller, Pastor H., Bitte! Bitte! liebe Mutter! lieber Vater! guter Onkel! beste Tante! schenke mir dies allerliebste Buch mit den schönen ausgemalten Kupfern und den vielen hübschen Erzählungen. — Ein verbessertes A B C- u. Lesebuch nach Pestalozzi's u. Stephani's Lehrmethode. 5te verb. Aufl. Mit den interessantesten, den Fassungskräften des Kindes angemess. Erzählungen. 8. (12 B. u. 32 illum. Kupfer auf 6 Taf.) Hamburg, Herold. Mit illum. Umschlag geb. 12 gr. od. 15 sgr.

— — der tägliche Erzähler für kleine Kinder, zum Gebrauch der Eltern und Lehrer. (18 Bdchen.) Mit 21 illum. Abbild. auf 5 Kupfertaf. 8. (4 B.) Leipz. Kollmann. geb. 1 thl.

— — die Feier der Religion. Jünglingen, Jungfrauen und allen Verehrern des Heiligsten geweiht. Mit 1 Kupfer und 1 Vign. gr. 12. (8 B.) Halberst. Brüggemann. geh. ⅔ thl.

— — Joseph, der Lieblingssohn Jakobs. Für das reifere Kindheitsalter, als ein Tugendspiegel in einer Erzählung außergewöhnlicher, wunderbarer Schicksale, dargestellt. Mit 4 color. Kpfn. 8. (10¼ B.) Leipz. 1829, Kollmann. geb. 20 gr. od. 25 sgr.

— — Spiel, Scherz und Ernst für kleine Kinder vom 4ten bis zum 6ten Jahre, nebst A B C und Leseübungen. Mit 29 illum. Abbild. auf 5 Kupfertaf. 8. (8¼ B.) Ebend. 1828. geb. 15 gr. od. 18¾ sgr.

— D. J. A., nützl. Unterhaltungs- und Belehrungsbuch. Ein Weihnachts- u. Neujahrsgeschenk f. d. Jugend. Mit 5 fein illum. Kupfern. 8. (11 B.) Nürnb. 1829, Zeh. geb. 1 thl.

— D. J. G., Blicke in die Bibel, in freyen Abhandlungen u. Erklärungen einzelner Stellen, vorzüglich des Alten Testaments. Nebst e. Anhange hinterlass. Noten zur Bibel von Johannes v. Müller. Nach dem Tode beyder Brüder herausg. v. J. Kirchhofer. 1r Thl. gr. 8. (29 B.) Winterthur, Steiner 1 thl. 6 gr. od. 1 thl. 7½ sgr.

— — von dem christlichen Religions-Unterricht. 3te Aufl. 8. (3½ B.) Ebend. 1827 4 gr. od. 5 sgr.

— K. Otfr., die Etrusker. Vier Bücher. 2 Abtheil. Mit 1 Kupfertaf. gr. 8. (53 B.) Breslau, Max u. Komp. 4½ thl.

‡ — W. Ad., erster Lehrmeister im Clavier- oder Fortepianospiel. In 4 Bdchen. — 1s Bdchen. 2te, ganz umgearb. u. verm. Aufl. Mit 1 Vign. gr. qu. 4. (8 B.) Meissen, Goedsche. geh. 18 gr. od. 22½ sgr.

‡ — — der Lehrmeister im Orgelspiel beim öffentl. Gottesdienste. 2te Abtheil. gr. 4. (7½ B.) Ebend. Subscr.-Pr. n. 16 gr. od. 20 sgr.

(Eine 3te Abtheil. wird noch folgen.)

Müllner's dramatische Werke. 8r Thl. Ein Supplementband

Ein Kreuzband, Kreuzbandsendung, Kreuzbandversand, n. f. = Band, Band-Sendung, Band-Versand, Band-Versandt, Streifband, Streifbandsendung, Streifbandversand, n. f. = Kreuzband, Kreuzbandsendung, Kreuzbandversand, n. f.

Ein Kreuzbandpaket, Kreuzbandpäckchen, n. f. = Bandpaket, Bandpäckchen, Streifbandpaket, Streifbandpäckchen, n. f. = Kreuzbandpaket, Kreuzbandpäckchen, n. f.

Ein Kreuzbandpaketporto, Kreuzbandporto, n. f. = Bandpaketporto, Bandporto, Streifbandporto, n. f. = Kreuzbandporto, n. f.

Ein Kreuzbandporto, n. f. = Bandporto, Streifbandporto, n. f. = Kreuzbandporto, n. f.

Ein Kreuzbandversand, n. f. = Bandversand, Streifbandversand, n. f. = Kreuzbandversand, n. f.

Ein Kreuzbandzeitungsporto, n. f. = Bandzeitungsporto, Streifbandzeitungsporto, n. f. = Kreuzbandzeitungsporto, n. f.

Ein Kreuzbandzeitungsversand, n. f. = Bandzeitungsversand, Streifbandzeitungsversand, n. f. = Kreuzbandzeitungsversand, n. f.

Ein Kreuzbandzeitungsversandt, n. f. = Bandzeitungsversandt, Streifbandzeitungsversandt, n. f. = Kreuzbandzeitungsversandt

Herausgeg. von Dr. M. Habicht. 4r Bd. gr. 16. (28 B.) Breslau, Max u. Komp. Schreibp. br. n. 3 thl.

Nagel, H. v., prakt. Unterricht zum Mohnbau in Bayern. 8. (1 B.) München, Finsterlin in Komm. geh. 3 gr. od. 3¾ sgr.

Napoleons Ehrentempel. Ein Cyclus der vorzüglichern über den Kaiser Napoleon und seine Zeit erschienenen Memoiren, Biographien und Anecdoten. 1r — 3r Thl. — Auch u. d. Titel: Denkwürdigkeiten des Herzogs von Rovigo, ehemaligen Polizeiministers des Kaisers Napoleon. 1s — 3s Bdchen. 16. (24 B.) Stuttg. Franckh. Subscr.-Pr. geh. à 3 gr. od. 3¾ sgr.

Narr, D. J., über die Natur und das Wesen des Friesels. Inaugural-Abhandlung. gr. 8. (5 B.) München 1827, Lentner ⅓ thl.

National-Kalender für die deutschen Bundesstaaten auf das Jahr 1829. Für Katholiken, Protestanten, Griechen, Russen, (nach dem Stuttgarter Meridian) faßlich eingerichtet. 7r Jahrg. Auch unter d. Titel: Neuer Haus- und Volksfreund zur Belehrung u. Unterhaltung für den deutschen Bürger u. Landmann. Herausgegeben vom Hofr. C. C. André. Mit 2 Abbild. u. 2 Notenblättern. gr. 4. (20½ B. auf Druck- u. 6 B. auf Schreibp.) Stuttg. v. Cotta. br. n. 1 thl. 4 gr. od. 1 thl. 5 sgr.

Die frühern Jahrgänge stehen unter ‡ André.

‡ — — allgemeiner Preußischer, auf das Jahr 1829, zum Unterricht und Vergnügen für Geistliche u. Weltliche, Lehrer, Beamte, Bürger u. Landleute. Mit 5 Bildnissen. 4. (16 B.) Erfurt, Müller. br. 14 gr. od. 17½ sgr.

— — Beiwagen hierzu. 4. (10½ B.) Ebend. geh. 8 gr. od. 10 sgr.

Naturgeschichte, kleine, der vierfüßigen Thiere für Kinder. — Petite Histoire naturelle des Quadrupédes. — Enthält 48 illum. Bilder und Erklärungen derselben in deutscher u. französ. Sprache. gr. 8. (6 B.) Wien, Müller. geb. 1 thl.

— kleine, der Vögel für Kinder. — Petite Histoire naturelle des Oiseaux. — Enthält 48 illum. Bilder und Erklärungen derselben in deutscher und französ. Sprache. gr. 8. (6 B.) Ebend. geb. 1 thl.

Naumann, D. C. F., D. H. G. L. Reichenbach und D. F. A. L. Thienemann, Encyclopädie der speciellen Naturgeschichte. 1r Bd. — Auch u. d. Titel: Naumann, Lehrbuch der Mineralogie. Mit 1 Atlas von 26 Tafeln in kl. qu. Fol. — 8. (41½ B.) Berlin, Rücker 3 thl.

— — — derselben 3r Bd. — Auch u. d. Titel: Thienemann, Lehrbuch der Zoologie. 8. (44 B.) Ebend. 2 thl.

Der 2te Band ist noch nicht erschienen.

† Naumann, J. Fr., und Dr. Chr. Ad. Buhle, die Eier der Vögel Deutschlands und der benachbarten Länder, in naturgetreuen Abbild. u. Beschreibungen; nebst einer tabellar. Uebersicht der Naturgeschichte der hier vorkomm. Vögel. 4s u. 5s Heft. Jedes mit 2 fein illum. Kupfertaf. Fol. (14½ B.) Halle, Kümmel. In Kupferumschlag à n. 2 thl.

Naumann, Dr. M., zur Lehre der Entzündung. gr. 12. (1½ B.) Bonn, Habicht. geh. 4 gr. od. 5 sgr.

‡ Neander, D. A., allgemeine Geschichte der christl. Religion

u. Kirche. 2r Bd., welcher die Kirchengeschichte von Constantin d. G. bis auf Gregor d. G. enthält. 1ste Abtheil. gr. 8. (31¼ B.) Hamburg, Fr. Perthes 2 thl.

Neander, D. A., dasselbe Werk 1r Bd. 3te Abtheil. (Neue wohlfeile Ausgabe.) gr. 8. (21 B. u. 2 Tab. in Fol.) Ebend. 1 thl.

— J., auserles. Gedichte, vide Bibliothek deutscher Dichter.

Nelkenbrecher, J. C., allgemeines Taschenbuch der Münz-, Maaß- und Gewichtskunde für Banquiers und Kaufleute. Auf's neue herausgeg. nnd mit vielen Handelsplätzen Amerika's und Asien's, desgl. mit den Usancen der Staatspapiere vermehrt von J. H. D. Bock und C. Crüger. 14te Aufl. (2 Abtheil.) 8. (35 B. u. 1 Vign.) Berlin, Sander 2¼ thl.

Nenning, D. St. V., Lehrbuch der gesammten Naturlehre. gr. 8. (26¼ B.) Winterthur, Steiner 1 thl. 16 gr. od. 1 thl. 20 sgr.

Netto, D. Fr. A. W., der Kathetograph, ein neu erfundenes wohlfeiles Werkzeug zum Abstecken, Krockiren und Höhenmessen, und Anleitung zu dessen Gebrauche für den Artilleristen, den Ingenieur u. Ingenieur-Geographen. Mit 5 Kupfern. 8. (5 B.) Berlin, Natorff u. Comp. geh. ½ thl.

Neubig, D. A., Grundriß der reinen Mathematik. 2te, stark verm. u. umgearb. Ausg. Mit 5 Tafeln. gr. 8. (14 B.) Baireuth, Grau n. 1 thl. 4 gr. od. 1 thl. 5 sgr.

— — Erläuterung einer Aufgabe aus der staatswirthschaftlichen Rechenkunst. Programm. 4. (4¼ B.) Ebend. geh. n. ⅙ thl.

— — die Parallelen-Theorie. Programm. 4. (2 B.) Ebend. 1827. geh. n. 4 gr. od. 5 sgr.

‡ Neues und Nutzbares aus dem Gebiete der Haus- und Landwirthschaft, und der dieselben fördernden Natur- und Gewerbskunde. (Redig. von W. Weißenborn.) 5r Bd. 22 Numm. Mit Kupfern ꝛc. gr. 4. Weimar, Ind.-Comp. n. 2 thl.

Neuhof, W., Blumensträuße nach ihrer Bedeutung. Der Liebe u. Freundschaft gewidmet. Fortsetzung der ‡ Blumensprache. 12. (2¼ B.) Arnstadt, Mirus. geh. 6 gr. od. 7½ sgr.

Neujahrsblatt, VIII., für Basels Jugend, herausgeg. von der Gesellschaft zu Beförd. des Guten u. Gemeinnützigen. 1828. Auch unter d. Titel: Beyträge zum Leben und der Charakteristik J. L. Burckhardts aus Basel, genannt Scheik Ibrahim. Größtentheils aus bisher noch unbenützten Familien-Nachrichten. Nebst Bildniß. gr. 4. (3 B.) Basel, Neukirch in Comm. geh. 9 gr. od. 11¼ sgr.

Neumark, G., auserles. Gedichte, vide Bibliothek deutscher Dichter.

Niebour, W., kurze Anweisung zum Mergeln, zunächst für die Landwirthe in Sand-, Heid- u. Moor-Gegenden. 2te verb. u. verm. Aufl. 8. (4¼ B. u. 1 Tab.) Hannover 1827, Helwingsche Hof-Buchh. geh. 5 gr. od. 6¼ sgr.

Niebuhr, B. G., Römische Geschichte. 1r Thl. 3te, vermehrte u. verb. Ausg. gr. 8. (45 B.) Berlin, Reimer 3½ thl.

— — Berichtigungen und Zusätze zum 1sten Bde der 2ten Aufl. dieses Werks. Aus den Ergänzungen der 3ten Aufl. mit Bewilligung des Verf. zusammengestellt. gr. 8. (5 B.) Ebend. ⅓ thl.

— — kleine historische und philologische Schriften. 1ste Samm-

lung. Mit 1 Landcharte und Inschrifttaf. gr. 8. (30½ B. u. 1 Tab.) Bonn, Weber. br. weiß Druckp. 2 thl. 20 gr. od. 2 thl. 25 sgr. — Velinp. 3 thl. 20 gr. od. 3 thl. 25 sgr.

Niedergesees, J. B., Seidenbau-Katechismus, oder gründl. und erschöpfende Anweisung, wie die Seide auf die möglichst einfachste Weise in Deutschland gewonnen, und zum Gebrauch vorbereitet werden kann. Mit 1 illum. Steindr. 8. (2 B.) Augsburg, Schlosser. geh. 4 gr. od. 5 sgr.

Niemann, Dr. J. Fr., Taschenbuch der Civil-Medicinal-Policei, *vide* Consbruch.

Niemeyer, D. A. H., Lehrbuch für die oberen Religionsclassen in Gelehrtenschulen. 15te Ausg. gr. 8. (19½ B.) Halle, Waisenhaus-Buchh. 16 gr. od. 20 sgr.

Niesert, J., Beiträge zur Buchdruckergeschichte Münsters, oder Verzeichniß der vom Jahr 1486 bis 1700 zu Münster gedruckten Bücher. Mit 1 Steintaf. gr. 8. (13½ B.) Coesfeld, Wittneven. (Leipzig, Central-Compt.) 16 gr. od. 20 sgr.

(— —) Wiederlegung von Koppers Auflösung, vide Beweis.

Nitzsch, Dr. G. Guil., (Quaestio Homerica IV., sive) indagandae per Homeri Odysseam interpolationis praeparatio. 4 maj. (7½ B.) Hannoverae, Hahn. geh. 10 gr. od. 12½ sgr.

Nöding, K., Statistik und Topographie des Kurfürstenthums Hessen, nach seiner neuesten Verfassung und Eintheilung, für Bürger- und Landschulen dieses Staates. 2te verb. Aufl. 8. (9½ B.) Marburg, Krieger. geh. 6 gr. od. 7½ sgr.

Nöggerath, Dr. J. J., das Erdbeben vom 23. Febr. 1828 im Königr. der Niederlande und in den Königl. Preuss. Rheinisch-Westphäl. Provinzen, in physikalischer Rücksicht betrachtet und beschrieben. gr. 8. (5 B.) Halle. (Leipzig, W. Vogel.) geh. 8 gr. od. 10 sgr.

Zum Besten des Vereins für Verbreitung von Naturkenntniss besonders abgedr. aus dem ☿ Jahrb. der Chemie u. Physik. — Nebst einem diesen Verein betreff. Vorworte (vom Dr. J. S. C. Schweigger.)

☿ Noisette, L., vollständiges Handbuch der Gartenkunst, enthalt. die Gemüse-, Baum-, Pflanzen-, Blumen- und Landschaftsgärtnerei. Aus d. Franz. vom Prof. G. C. L. Sigwart. 7te Liefer. (4r Bd. 1r Thl.: Die Erziehung der Gartenpflanzen, nebst Beschreib. derselben nach den natürl. Familien. 3r Thl.) 8. (27½ B. u. 1 Steintaf. zur 6ten Liefer.) Stuttgart, Metzler. geh. 1 thl. 4 gr. od. 1 thl. 5 sgr.

Normann, W. v., Mosaik. — Heinrich des Vierten erste Liebe. Ein Gedicht in drei Gesängen. 8. (11 B.) Constanz, Wallis. Velinp. br. 1 thl. 4 gr. od. 1 thl. 5 sgr.

☿ v. Norvin, Geschichte Napoleons. Aus d. Franz. von Fr. Schott. 2r Bd. Mit 4 Schlachtplänen. gr. 8. (13½ B.) Leipzig, Hartmann. geh. 1 thl. 4 gr. od. 1 thl. 5 sgr.

Notiz über Alexander, Kaiser von Rußland. Aus dem Franz. (Aus der Minerva abgedr.) 8. (2¼ B.) Jena, Bran. geh. 4½ gr. od. 5¾ sgr.

Notizen, zeitgemäße, und patriotisch-freimüthige Bemerkungen

über das Studienwesen im Königr. Bayern. Von einem vieljähr. Beobachter und Mitarbeiter. gr. 4. (4 B.) Landshut, Krüll. geh. 6 gr. od. 7½ sgr.

Zum Besten der Hinterlassenen der bei dem letzten Brande in Regensburg verunglückten Familienväter.

Nüsken, Thierarzt Fr., Handbuch für Cavallerie-Offiziere ꝛc., so wie überhaupt für alle Pferdebesitzer, enthaltend: das Ganze der Schmiedekunst und des Hufbeschlags, nebst e. Anhange über einen bewährten Stahlbeschlag, ein eigenthüml. Härtewasser, einen neuerfund. Hufmesser (Podometer) und eine neue zweckmäß. Hufnagelart. Mit 2 Steintaf. 8. (13 B.) Lemgo, Meyer 16 gr. od. 20 sgr.

Nützer, Fr. A., kleines juristisches Handwörterbuch, oder Erklärung der in der Rechtssprache vorkomm. fremden und unverständl. Wörter, Redensarten und Sprachwendungen. Nebst Vorwort vom Advokat D. K. Back. 8. (11½ B.) Eisenberg, Schöne 12 gr. od. 15 sgr.

Oberlechner, D., Bethsaida oder die Schlammbäder in der Umgegend Juvaviens. gr. 12. (2½ B.) Salzburg 1826, Duyle. (Leipzig, Köhler.) geh. 4 gr. od. 5 sgr.

Oberthür, D. Frz., Methodologie der theologischen Wissenschaften überhaupt, und der Dogmatik insbesondere. gr. 8. (24 B.) Augsburg, Wolff 1 thl. 8 gr. od. 1 thl. 10 sgr.

Officium parvum Beatae Mariae Virginis. Juxta ritum Parisiensem. 32. (1¼ B.) Parisiis 1825. (Moguntiae, Müller) n. 4 gr. od. 5 sgr.

Ohm, Prof. D. M., Versuch eines vollkommen consequenten Systems der Mathematik. 1r Thl. — Auch u. d. Titel: Lehrbuch der niedern Analysis. 1r Thl. Arithmetik und Algebra enthaltend. 2te, umgearb., durch viele neue erläut. Beyspiele verdeutlichte Ausgabe. gr. 8. (28½ B.) Berlin, Riemann 2 thl.

Olla-Potrida, kleine, für die wißbegierige Jugend. 3 Bdchen. (Aus der neuen ‡Jugend-Bibliothek abgedr.) 16. (24 B. u. 3 Kupfer.) Darmstadt, Leske. geb. 14 gr. od. 17½ sgr.

‡Ontrup, G., kleiner Katechismus der christkathol. Glaubens- u. Sittenlehre. 4te Aufl. 12. (2 B.) Hannover, Hahn 1 gr. od. 1¼ sgr.

‡Opera Medicorum Graecorum, quae exstant. Edit. cur. Dr. C. G. Kühn. Vol. XVII. Pars I. — Etiam sub titulo: *Κλαυδιου Γαληνου ἁπαντα.* — Cl. Galeni Opera omnia. Tom. XVII. P. I. 8 maj. (63½ B.) Lipsiae, Cnobloch 5 thl. Präu.-Pr. 3 thl. 8 gr. od. 3 thl. 10 sgr.

Vol. XVI. erscheint später.

‡Oppen, Landgerichts-Präs. D. H. Al. v., Vergleichung der Französischen und Preußischen Gesetze. Ein Versuch. 3s Heft. gr. 8. (9 B.) Köln, Bachem 16 gr. od. 20 sgr.

Ordnung der öffentlichen Andacht für die Sabbath- und Festtage des ganzen Jahres. Nach dem Gebrauche des Neuen-Tempel-Vereins in Hamburg. Herausgeg. von S. J. Fränkel und M. J. Bresselau. gr. 8. (25½ B.) Hamburg 5579, (1819. Herold in Comm.) geh. n. 3¼ thl.

‡Orphea. Taschenbuch für 1829. 6r Jahrg. Mit 8 Kupfern nach H. Ramberg, zu Oberon. 16. (25 B.) Leipzig, E. Fleischer. Geb. mit Goldschnitt n. 2 thl. — Mit den ersten Abdrücken u. vergold. Decken n. 3 thl. — Prachtausg. mit gewählten Abdrücken und gemaltem Umschlag n. 4 thl.

*Oertel, Prof., die allerneuesten Wasserkuren. Eine Heilschrift für Jedermann. 8. (4 B.) Nürnberg 1829, Campe. geh. ¼ thl.

Osann, D. E., die Mineralquellen zu Kaiser-Franzensbad bei Eger. Historisch-medizinisch dargestellt. Physikalisch-chemisch untersucht von D. B. Trommsdorff. 2te verm. Aufl. Mit 1 Steindr. gr. 8. (18 B.) Berlin, Dümmler. geh. 1½ thl.

Oest, J. F., für Eltern, Erzieher und Jugendfreunde, über die gefährlichste u. verderblichste Jugendseuche. Eine Preisschrift, herausgeg. von J. H. Campe. 3te Aufl. 8. (14 B.) Braunschweig 1829, Schulbuchh. 16 gr. od. 20 sgr.

(——) höchstnöthige Belehrung und Warnung für junge Mädchen, zur frühen Bewahrung ihrer Unschuld, von einer erfahrenen Freundinn. Eine gekrönte Preisschrift. Herausgeg. von J. H. Campe. 5te Aufl. 12. (3 B.) Ebend. 1828 ¼ thl.

Oesterreicher's anatom. Steinstiche, *vide* unter Kupferwerke.

Otto, J. A., über den Bau der Bogeninstrumente, und über die Arbeiten der vorzügl. Instrumentenmacher, zur Belehrung für Musiker. Nebst Andeutungen zur Erhaltung der Violine in gutem Zustande. 8. (6½ B.) Jena, Bran 9 gr. od. 11¼ sgr.

— W., Handbuch des besonderen Kirchenrechts der evangelisch-christl. Kirche im Herzogth. Nassau. gr. 8. (30 B. u. 3 B. Tab.) Nürnberg, Stein 3 *thl.*

— — der göttliche Dulder und seine Verherrlichung. Eine Reihe Passions- und Osterpredigten. gr. 8. (9¼ B.) Ebend. 1829 9 gr. od. 11¼ sgr. — weiß Pap. 14 gr. od. 17½ sgr.

Ovidius Naso, des Publ., Festkalender. Im Versmaße des Originals übersetzt und mit Anmerk. begleitet von K. Geib. 8. (20 B.) Erlangen, Palm'sche Verlagsh. 20 gr. od. 25 sgr.

‡Pantheon der Geschichte des Teutschen Volkes, durch D. E. Münch und eine Gesellschaft von Künstlern. 1r Bd. 10s Heft. Mit 1 Kupfertafel. gr. Fol. (4 B.) Freiburg, Schweizer u. Nilson; Fr. Wagner in Comm. n. 1 thl. 16 gr. od. 1 thl. 20 sgr. Illum. n. 3 thl. 22 gr. od. 3 thl. 26¼ sgr.

Pappenheim, M. S., über die Frage: Ist das Gebet: Vater Unser, aus jüdischen Quellen entnommen? 8. (1¼ B.) Breslau, Graß, Barth u. Comp. geh. 3 gr. od. 3¾ sgr.

Parizek, Al., der Weg zur Seligkeit. Ein Gebethbuch für gutgesinnte kathol. Christen. Durchgesehen, verbessert und vermehrt von einem kathol. Geistlichen der Diözes Regensburg. Mit 3 Kupfern. 16. (17 B.) Würzburg, Etlinger ⅓ thl. weiß Drkp. 10 gr. od. 12½ sgr. — Postp. 14 gr. od. 17½ sgr.

Parrot, J. F. v., Versuch einer Entwicklung der Sprache, Abstammung, Geschichte, Mythologie u. bürgerl. Verhältnisse der Liwen, Lätten, Eesten; mit Hinblick auf einige benachbarte Ostseevölker, von den ältesten Zeiten bis zur Einführung des

Christenthums. Nebst einer Topographie u. topograph. Charte des Landes zu Anfang des 13ten Jahrhunderts. 2 Bde. gr. 8. (47½ B. u. 20 B. Tab. in gr. Fol.) Stuttg., Hoffmann n. 4 thl.

Partsch, Inspector P., das Kaiserlich-Königl. Hof-Mineralien-Cabinet in Wien. Eine Uebersicht der neuen Aufstellung derselben, nach dem naturhistor. Mineral-Systeme des Hrn. Prof. Mohs. Mit 1 Grundriss. gr. 12. (6½ B.) Wien, Heubner. br. 21 gr. od. 26¼ sgr.

Passow, C., Adnot. crit. in Aristoph. Nubes, *vide* Apparatus.

‡ Pastoralbriefe Pauli, die, erläutert von D. A. L. Chr. Heydenreich. Nebst Anhang einer Uebersetzung der Schutzrede des heil. Gregor von Nazians wegen seiner Flucht ꝛc. 2r Bd. gr. 8. (30½ B.) Hadamar, Neue Gelehrten-Buchh. 2 thl.

Pätsch, D. H. Fr. W., Petri Verleugnung, ein Bild der gefallenen Menschheit. Eine Predigt. gr. 8. (1¼ B.) Halle, Fr. Ruff. geh. 2 gr. od. 2½ sgr.

Der Ertrag ist für die evangel. Gemeinde-Armen zu Rathenow bestimmt.

Paulini a S. Josepho, de forensi latinitate expurganda atque de usu et necessitate eloquentiae in foro et hodiernis judiciis orationes. — Denuo edidit atque prolusionem de pretio linguae latinae in concinnandis scriptis juridicis quam maxime conspicuo praemissit Dr. E. F. Vogel. 8 maj. (4 B.) Lipsiae, Hartmann in comm. geh. 8 gr. od. 10 sgr.

‡ Paulus, D. H. E. G., das Leben Jesu, als Grundlage einer reinen Geschichte des Urchristentums. Dargestellt durch eine allgemeinverständl. Geschichterzählung über alle Abschnitte der vier Evangelien und eine wortgetreue, durch Zwischensätze erklärte Uebersetzung des nach der Zeitfolge und synoptisch-geordneten Textes derselben. 1r Thl. 2te Abtheil. Geschichterzählung der 85 letzten Abschnitte. gr. 8. (22 B.) Heidelberg, Winter 2 thl. 12 gr. od. 2 thl. 15 sgr.

— — desselben 2r Thl. 2te Abtheil. Der Text-Uebersetzung 2te Abtheil. gr. 8. (16 B.) Ebend. 1 thl. 18 gr. od. 1 thl. 22½ sgr.

Das ganze Werk in 4 Abtheil. kostet 8 thl. 18 gr. od. 8 thl. 22½ sgr.

— — wider die Duellvereine auf Universitäten und für Wiederherstellung der Akademischen Freiheit. Nebst Privat-Notizen und Betrachtungen über die neuesten Anmassungen der Duellvereine auf der Universität Heidelberg. (Aus dem „Sophronizon" abgedr.) gr. 8. (5¼ B.) Heidelb. Oßwald. geh. ½ thl.

— — einfache Rechts- u. Verstandes-Ansichten über den Rechtsstreit wegen der Erbfähigkeit der von J. Fr. Städel zu Frankfurt a. M. den 15 März 1815 gestifteten Kunstanstalt. (Aus „Sophronizon" abgedr.) gr. 8. (7 B.) Ebend. 1827. geh. 10 gr. od. 12½ sgr.

— — aphorist. Wünsche und Bemerkungen zu einigen Grundbegriffen des allgem. Kirchenrechts. — Steht in „Jahrbücher der Geschichte u. Staatskunst vom Hofr. Pölitz."

Pauly, F., Topographie von Dännemark, einschließlich Islands und der Färöer. 8. (48 B.) Altona, Busch; (Leipzig, Kayser und Schumann) in Comm. 3 thl.

‡ Pausanias Beschreibung von Hellas, aus dem Griech. über-

setzt und mit Anmerk. erläutert vom Prof. E. Wiedasch. 3r Thl. Mit 1 Karte des Peloponnesos. gr. 12. (30⅓ B.) München, Fleischmann. geh. 1 thl. 22 gr. od. 1 thl. 27½ sgr.

Pech, J. J., Pericopen auf die Sonn- u. Festtage, vide Pericopen.

Pechmann, H. Frhr. v., über die Verbindung der Donau mit dem Main u. dem Rhein, u. Beurtheilung der von J. Ritter v. Baader in diesem Jahre erschienene Schrift über die Vorzüge seiner verbess. Bauart von Eisenbahnen vor den schiffbaren Kanälen. gr. 8. (6½ B.) München, (J. Lindauer.) geh. n. ⅓ thl.

♀ Penelope. Taschenbuch für das Jahr 1829. Mit Beiträgen von Friederike Lohmann, C. Spindler, W. Blumenhagen, A. Wendt, Tiedge, C. Herloßsohn, J. G. Seidl, Th. Hell, u. A. Herausgeg. von Th. Hell. 18r Jahrg. Mit 8 Kupfern (7 zu Schillers Gedichten.) 16. (26 B.) Leipzig, Hinrichs. Geb. mit Goldschnitt n. 1 thl. 16 gr. od. 1 thl. 20 sgr. — Feine Ausgabe in Seide und reich vergoldet n. 2⅔ thl.

Die 8 Kupfer (beste Abdrücke in gr. 8.) sind zu 1⅓ thl. zu haben.

Pericopen, oder Schrift-Abschnitte auf die Sonn- und Festtage des kathol. Kirchenjahres, mit Inbegriff der Wochentage in der Faste, u. der harmon. Leidensgeschichte des Herrn. Ingl. auf die gewöhnl. Titularfeste der Breslauer Diöces, und die Communia Sanctorum der kathol. Kirche. Uebersetzt und zusammengestellt aus dem Missali Romano von J. J. Pech. gr. 8. (18 B.) Breslau, J. Fr. Korn 12 gr. od. 15 sgr.

Perlet, Fr. C. G., Animadversiones in P. Terentii Afri Comoedias. Edit. Terentii A. 1820 vulgatae supplementum. 8 maj. (13¼ B.) Lipsiae, libr. Hahn 14 gr. od. 17½ sgr.

vide auch Terentii Comoediae.

Pernice, Dr. L., Quaestionum de jure publico Germanico Part. I. 4 maj. (5 B.) Halae, Grunert. geh. 6 gr. od. 7½ sgr.

Perschke, Bürgermeister zu Landeshut, Versuch einer Metakritik der Kritik der Hrn. v. Raumer, Streckfuß, Horn, Wehnert und Thiel über die Preußische Städte-Ordnung als Commentar zu dem Gesetze. Seinen Collegen u. sämmtl. Städten der Preuß. Monarchie gewidmet. gr. 8. (10½ B.) Leipzig 1829, Hartmann. geh. 16 gr. od. 20 sgr.

*Persoon, C. H., Mycologia Europaea, seu completa omnium fungorum in variis Europae regionibus detector. enumeratio, methodo naturali, disposita; Descriptione succincta, synonymia selecta et observationibus crit. additis. Sect. III. Part. I. — Etiam sub titulo: Monographia Agaricorum, comprehendens enumer. omnium specierum huc usque cognitarum. Cum tabb. VIII color. 8 maj. (18 B.) Erlangae, libr. Palm. cart. 3 thl. 12 gr. od. 3 thl. 15 sgr.

Peterka, J., die richtige Erkenntniß des gesunden und des kranken Zustandes des zur Schlachtbank, zum Handel oder Transport bestimmten Horn-, Woll- u. Borstenviehes. Ein Leitfaden für Viehbesichtigungs-Beamte u. Commissäre ꝛc. 8. (4 B.) Prag 1829, Widtmann. geh. 6 gr. od. 7½ sgr.

Peters, D. Ad., über das Studium der Mathematik auf Gym-

gen, die Kosten und Gebühren zu entrichten, welche
für die Verleihung und Ausfertigung der Urkunde
vorgeschrieben sind.

Wenn der Verleihung eine Prüfung vorangeht, so
ist der Bewerber verpflichtet, die Kosten und Gebühren
zu entrichten, welche für die Prüfung vorgeschrieben
sind.

Wenn der Verleihung eine Prüfung vorangeht, so
ist der Bewerber verpflichtet, die Kosten und Gebühren
zu entrichten, welche für die Prüfung vorgeschrieben
sind.

Wenn der Verleihung eine Prüfung vorangeht, so
ist der Bewerber verpflichtet, die Kosten und Gebühren
zu entrichten, welche für die Prüfung vorgeschrieben
sind.

Wenn der Verleihung eine Prüfung vorangeht, so
ist der Bewerber verpflichtet, die Kosten und Gebühren
zu entrichten, welche für die Prüfung vorgeschrieben
sind.

Wenn der Verleihung eine Prüfung vorangeht, so
ist der Bewerber verpflichtet, die Kosten und Gebühren
zu entrichten, welche für die Prüfung vorgeschrieben
sind.

Wenn der Verleihung eine Prüfung vorangeht, so
ist der Bewerber verpflichtet, die Kosten und Gebühren
zu entrichten, welche für die Prüfung vorgeschrieben
sind.

Wenn der Verleihung eine Prüfung vorangeht, so
ist der Bewerber verpflichtet, die Kosten und Gebühren
zu entrichten, welche für die Prüfung vorgeschrieben
sind.

Wenn der Verleihung eine Prüfung vorangeht, so
ist der Bewerber verpflichtet, die Kosten und Gebühren
zu entrichten, welche für die Prüfung vorgeschrieben
sind.

Wenn der Verleihung eine Prüfung vorangeht, so
ist der Bewerber verpflichtet, die Kosten und Gebühren
zu entrichten, welche für die Prüfung vorgeschrieben
sind.

Wenn der Verleihung eine Prüfung vorangeht, so
ist der Bewerber verpflichtet, die Kosten und Gebühren
zu entrichten, welche für die Prüfung vorgeschrieben
sind.

(Pfleiderer's, Chr. Fr., akademische Schriften. 1s Heft. 3te Liefer.) — Scholien etc. 3s Heft. Scholien zum III. u. IV. Buche der Elemente. Mit Zusätzen von Hauber. gr. 8. (7 B. u. 1 Steintaf. in Fol.) Stuttgart 1827, Metzler 12 gr. od. 15 sgr.

— — derselben 2s Heft, enthaltend die Abhandlungen zum V. Buche der Elemente Euclid's, ins Deutsche übers. und mit den handschriftl. Nachträgen des Verf. vermehrt von Prof. Dr. Plieninger. — Scholien etc. 4s Heft. gr. 8. (9½ B. u. 1 Steintaf. in Fol.) Ebend. 1827. 22 gr. od. 27½ sgr.

— — derselben 3s Heft. Enthaltend die Scholien zum VI. Buche der Elemente Euclid's etc., von Plieninger. — Scholien etc. 5s Heft. gr. 8. (11½ B. u. 4 Steintaf. in Fol.) Ebend. 1827 1 thl. 8 gr. od. 1 thl 10 sgr.

Pflug, J. G. K., Predigt zum Gedächtnisse des Fürsten und Herrn Karl August, Großherzogs zu Sachsen-Weimar-Eisenach ꝛc. Ueber die vorgeschrieb. Schriftstellen 2 Petri 1, 14. 15. gr. 8. (1½ B.) Neustadt, Wagner. geh. 3 gr. od. 3½ sgr.

Pfuel, General v., Uebersicht der Kriegsjahre 1813. 1814. 1815. 8. (10 B.) Berlin, Dümmler 12 gr. od. 15 sgr.

Phaedri Fabulae Aesopiae. Mit einem Wörterregister, und mit beständ. Hinweisungen auf Zumpts Grammatik. Von D. Fr. Ad. Beck. 8. (12 B.) Coblenz, Neue Gelehrten-Buchhandlung 12 gr. od. 15 sgr.

— — idem liber cur. Zell, *vide* Auctores.

‡ Pharmacopoea Borussica. — Die Preußische Pharmacopöe, übersetzt und erläutert von D. Fr. Ph. Dulk. 12te—14te Liefer. (II. 2—5.) gr. 8. (24 B.) Leipzig, Voß. geh. 1½ thl.

Philippi, Hofr. D. F., Historiae Graecorum epitome. — Lehr- und Lesebuch für untere und mittlere Classen der Gymnasien. Mit vollständ. Wortregister. 8. (17 B.) Berlin, Rücker ½ thl.

— — der erzählende Lateiner, d. i. Selectae narratiunculae facetae ac lepidae pleraeque ignotae, ein prakt. Hilfsbuch zur Einübung der lateinischen Conversationssprache, bei dem Schulgebrauche und bei Privatübungen. 2te, umgearb. Aufl. 8. (18¼ B.) Dresden, Hilscher 18 gr. od. 22½ sgr.

Philippson, P., die Propheten Hosea, Joel, Jonah, Obadjah u. Nahum, in metrisch-deutscher Uebersetzung 8. (6 B.) Halle, Fr. Ruff in Comm. 10 gr. od. 12½ sgr.

‡ Pichler, geb. v. Greiner, Caroline, sämmtliche Werke. 6s—15s Bdchen. 16. (166½ B.) Wien, Pichler. (Leipzig, Liebeskind.) Praen.-Preis. 3 thl. Sächs.

— — derselben 38r Bd. Neue verb. Ausg. in Octav, vide Romane.

Picot, Denkwürdigkeiten aus der Kirchengeschichte von Frankreich im 17ten Jahrhundert, vide Räß und Weis.

Pierre, H., die Weihe des Friedhofs. Ein Trosteswort in herber Stunde Frankfurts Bürgern gewidmet. gr. 12. (1 B.) Frankfurt, (Sauerländer.) geh. 6 gr. od. 7½ sgr.

Pilzecker, C., die Hutmacherkunst, vide neuer Schauplatz 38r Bd.

Pinzger, D. G., Elementarwerk der griechischen Sprache. 1r Cursus. — Auch u. d. Titel: Formenlehre der griech. Sprache,

besonders des Attischen und allgemeinen Dialects. gr. 8. (18½ B.) Breslau, J. Fr. Korn 1 thl.

Piorri, Dr. P. A., die mittelbare Perkussion, und die dadurch erhaltenen Zeichen in den Krankheiten der Brust und des Unterleibs. Aus dem Franz. von Dr. F. A. Balling. Mit 2 Steindrtaf. gr. 8. (21 B.) Würzburg, Stahel 1 thl. 8 gr. od. 1 thl. 10 sgr.

Plan u. Beschreibung von Schumla, dem Hauptoperations-Punkt in allen bisher. Kriegen zwischen Rußland u. der Türkei; mit einer Darstellung der Belagerungen dieser Festung. 8. (1 B. u. 1 Steindr.) Wesel, Becker. geh. 3 gr. od. 3¾ sgr.

Plantae medicinales, oder Sammlung offizineller Pflanzen; mit lithogr. Abbildungen von H. Henry und Beschreibungen von M. F. Weihe, Dr. J. W. Wolter, P. W. Funke; fortgesetzt von Dr. Th. Fr. L. Nees v. Esenbeck. 2r Bd. (9te, oder der ganzen Folge) 18te Liefer. gr. Roy.-Fol. (30 fein illum. Tafeln, 17 B. Text und 2 geschmackvoll verzierte Titelblätter zu beiden Bänden.) Düsseldorf, Arnz u. Comp. n. 5 thl.

Hiermit ist dies Werk geschlossen. — Eine von Nees v. Esenbeck bearb. Fortsetzung in 4 Lieferungen, wird von 1829 an erscheinen.

Platonis Timaeus. Optimarum nunc edit. textus recogn., adnotat. continua illustr., indice instruxit Prof. A. F. Lindau. 8 maj. (21 B. u. 1 Steindr.) Lipsiae, W. Vogel 1 thl. 14 gr. od. 1 thl. 17½ sgr.

† Platons Werke von F. Schleiermacher. 3r Thl. 1r Bd. — Auch unter dem Titel: Platons Staat. gr. 8. (39½ B.) Berlin, Reimer 2½ thl. — Schreibp. 3⅔ thl. — Velinp. 5 thl.

Πλατωνος Συμποσιον. Platons Gastmahl, ein Dialog. Hin und wieder verbessert und mit krit. u. erklär. Anmerkungen herausgeg. von Fr. A. Wolf. Neue, nach den vorhandenen Hülfsmitteln durchgängig verb. Ausg. gr. 8. (13 B.) Leipzig, Schwickert 18 gr. od. 22½ sgr.

Pletz, Domherr J., neue theolog. Zeitschrift, vide Zeitschrift.

Plöß, A., Wälsche Practik. Für den Selbstunterricht eingerichtet. gr. 8. (5 B.) Wien, Wallishausser 9 gr. od. 11¼ sgr.

‡ Poetae scenici Graecorum. Recensuit, et annotationibus, siglisque metricis in margine scriptis instrux. F. H. Bothe. Vol. V. — Etiam sub titulo: Aristophanis Comoediae. Vol. I. 8 maj. (26 B.) Lipsiae, libr. Hahn 1⅓ thl.

Enthält: Ranae (½ thl.) — Plutus; Pax. (à 10 gr. od. 12½ sgr.)

‡ Pohl, Prof. Fr., Beiträge zur neuesten Geschichte der Landwirthschaft. 5s Bdchen. Enthält die chronolog. Uebersicht des Wirthschafts-Jahres 1827. (Aus dessen Archiv der Landwirthschaft abgedruckt.) 8. (25½ B.) Leipzig, (Kollmann.) geh. 1 thl. 12 gr. od. 1 thl. 15 sgr.

Pöhls, D. M., Darstellung des gemeinen Deutschen und des Hamburgischen Handelsrechts für Juristen u. Kaufleute. 1r Bd. Allgemeiner Theil. gr. 8. (27¼ B.) Hamburg, Hoffmann u. Campe 2 thl. Velinp. geh. 2 thl. 8 gr. od. 2 thl. 10 sgr.

Pol, J., und K. G. Korte, Blüthen der Poesie, *vide* Blüther.

Pölitz, Hofr. K. H. L., Jahrbücher der Geschichte u. Staatskunst, vide Jahrbücher.

Hierin stehen auch folgende 2 Abhandlungen:

—— Erinnerungen an die Hochschule zu Wittenberg.

—— das Reactionssystem während der Regierungszeit der Dynastie Stuart in England.

Poppe, D. H. M. J., die Fuhrwerke, ihre verschied. Arten, ihr Bau nach den besten Grundsätzen und neuesten Erfindungen, nebst mancherlei Einrichtungen derselben zur Kraftersparniß, Sicherheit und Bequemlichkeit. Mit 4 Kupfertaf. 8. (2 B.) Stuttgart, Hoffmann. geh. 21 gr. od. 26¼ sgr.

Portal's Beobachtungen über die Epilepsie, vide Bibliothek.

Porto, Luigi da, Geschichte der Liebe u. des Todes von Romeo und Julie. Aus d. Italien. von R. Motherby. 8. (4½ B.) Königsberg, Unzer. geh. 6 gr. od. 7½ sgr.

Posselt's, E. L., sämmtliche Werke. Mit Anmerk. u. Zusätzen herausgeg. von D. W. Weick. 5r u. 6r Thl. — Auch u. d. Titel: Geschichte Karls XII., Königs von Schweden. Nach Voltaire. 1ste u. 2te Abtheil. 12. (16⅓ B.) Stuttg., Franckh. geh. 18 gr. od. 22½ sgr.

Postel, M. R., der Declamator in Schulen. Eine nach den bei Schuldeclamationen nöthigen Rücksichten gewählte u. geordnete Sammlung erzählender Gedichte. 8. (13½ B.) Leipzig, Magazin für Ind. 10 gr. od. 12½ sgr.

Prätzel, K. G., Frühlingsgaben, vide Romane.

Prediger, der christliche, als Rationalist. Ein apologet. Versuch. Von einem jungen Prediger. Lexicon-8. (9 B.) Leipzig, Teubner. geh. n. 12 gr. od. 15 sgr.

Preusker, K. B., Beschreibung einiger bei Radeberg im Königr. Sachsen aufgefundenen Urnen mit unbekannten Charakteren. Nebst Nachrichten von einigen andern alterthüml. Gegenständen dasiger Gegend. Mit 2 Steindrtaf. 8. (4 B.) Halle, Fr. Ruff. geh. 9 gr. od 11¼ sgr.

Aus Kruse's deutsche Alterthümer II. 6. abgedruckt.

—— Ober-Lausitzische Alterthümer. Erster Beitrag. (Heidnische Epoche.) Nebst 3 Steindrucktaf. 8. (12½ B.) Görlitz. (Leipzig, Hinrichs in Comm.) n. 1 thl. 3 gr. od. 1 thl. 3¾ sgr.

Pries, Prof. J. F., Ideen zur Chronographie, oder zur Kunst des Entwerfens sinnlicher Hülfsmittel historischer Zeitrechnung. 8. (3½ B. u. 2 Tab.) Rostock 1827, Stiller in Comm. n. ⅓ thl.

Prisciani Grammatici de laude Imperatoris Anastasii, et de ponderibus et mensuris Carmina. Alterum nunc primum, alterum plenius edid. et illustr. St. Lad. Endlicher. 8 maj. (10¼ B. u. 1 Steintaf.) Vindobonae, Schalbacher et soc. br. 1 thl. 8 gr. od. 1 thl. 10 sgr.

Proben, neueste, der Preßfreyheit in Bayern. gr. 8. (2½ B.) München, Finsterlin. geh. 6 gr. od. 7½ sgr.

Processionale Romanum, responsaria, hymnos, antiphonas, aliaque in Supplicationibus dacantari solita complectens. Edit. locupl. et emend. 12 maj. (23½ B.) Divione 1827. (Mainz, Müller in Comm.) n. 1 thl. 20 gr. od. 1 thl. 25 sgr.

Projekt einer auf Oeffentlichkeit und Mündlichkeit der Rechtspflege berechneten Advokaten-Ordnung. (Von Niebler.) 8. (7 B.) Straubing, Schorner 8 gr. od. 10 sgr.

‡ Prosaiker, Griechische, in neuen Uebersetzungen. Herausgeg. von G. L. F. Tafel, C. N. Osiander und G. Schwab. 33s bis 39s Bdchen. 16 (57½ B.) Stuttgart, Metzler. geh à n. 3 gr. od. 3¾ sgr.

Inhalt. 33s: Plutarch's Werke. 20s Bdchen. Moralische Schriften, übers. von D. J. Chr. F. Bähr. 1s Bdchen. — 34s u. 37s: Herodot's von Halikarnaß Geschichte, übers. von D. Ad. Schöll. 1s u. 2s Bdchen. — 35s: Diodor's von Sicilien historische Bibliothek, übers. von Prof. J. Fr. Wurm. 2s Bdchen. — 36s: Lucian's Werke, übers. von Prof. A. Pauly. 8s Bdchen. — 38s: Thucydides Geschichte des Peloponnes. Kriegs, übers. von Prof. C. N. Osiander. 5s Bdchen. — 39s: Pausanias des Periëgeten Beschreibung von Griechenland, aus d. Griech. von Rector M. C. G. Siebelis. 3s Bdchen.

‡ — Römische, in neuen Uebersetzungen. Herausgeg. von Tafel, Osiander und Schwab. 20s bis 30s Bdchen. 16. (88 B.) Ebend. geh. à n. 3 gr. od. 3¾ sgr.

Inhalt 20s u. 25s: Luc. Ann. Seneca des Philosophen Werke. 2s u. 3s Bdchen. Abhandlungen, übers. von D. J. Moser. 2s u. 3s Bdchen. — 21s, 26s — 28s: Tit. Livius Röm. Geschichte, übers. von C. F. Klaiber. 7s — 10s Bdchen. — 22s u. 23s: M. T. Cicero's Werke. 9s, 10s Bdchen. 6 Bücher vom Staat, übers. von D. G. H. Moser. 1s u. 2s Bdchen. — 24s: Caj. Plinius Cäc. Sec. d. Jüngern Werke, übers. von D. C. F. A. Schott. 2s Bdchen. Briefe. — 29s: M. T. Cicero's Werke. 11s Bdchen. Drei Bücher über die Gesetze. Uebers. von K. A. Fr. Seeger. 1s Bdchen. — 30s: Valerius Max. Sammlung merkwürd. Reden und Thaten, übers. von D. Fr. Hoffmann. 1s Bdchen.

Proselytenmachen, das, kein Vorwurf, sondern heilige Pflicht einer christlichen Confession. 8. (2 B.) Leipzig, Magazin für Jud. geh. 4 gr. od. 5 sgr.

Puchner, J. N., Sammlung arithmetischer Beispiele, zur Uebung in der Fracht-, Tara-, Fusti-, Gewinn- u. Verlust-Rechnung. gr. 8. (5 B.) Regensburg, Reitmayr 5 gr. od. 6¼ sgr.

Puchta, D. G. Fr., das Gewohnheitsrecht. 1r Thl. gr. 8. (16 B.) Erlangen, Palm'sche Verlagsh. 1 thl. 4 gr. od. 1 thl. 5 sgr.

Püllenberg, J., kathol. Gebet- u. Betrachtungsbuch, mit besond. Rücksicht auf die Gründlichkeit und Wichtigkeit der Religionswahrheiten. 3te verm. Aufl. 8. (29½ B. u. 1 Kupfer.) Paderborn u. Arnsberg, Wesener. Velinp. 1½ thl. — Schreibp. 1 thl. — Druckp. 16 gr. od. 20 sgr. — ord. Druckp. ohne Kupfer 10 gr. od. 12½ sgr.

Quintiliani, M. Fabii, de institutione oratoria libri XII. Ad fidem opt. libror. accurate editi. II Tomi. Edit. stereotypa. 16. (43 B.) Lipsiae, Tauchnitz. geh. 20 gr. od. 25 sgr. Fein Pap. 1 thl. 4 gr. od. 1 thl. 5 sgr.

*Raczynski, Graf Ed., malerische Reise in einigen Provinzen des Osmanischen Reichs. Aus d. Poln. übersetzt. Herausgeg. von Fr. H. van der Hagen. Mit 2 Kupfern u. 3 Steindr. Neue unveränd. (u. wohlfeilere) Aufl. Lexicon-8. (19 B. u. 1 Holzschn.: Namenszug des Großherrn Mahmuds IV.) Breslau, Grass, Barth u. Comp. cart. 1½ thl.

†Radius, Dr. J., Scriptores ophthalmologici minores. Vol. II. Cum tabb. aen. II. 8 maj. (14½ B.) Lipsiae, Voss 1⅓ thl.

Vol. I. ist jetzt auch Verlag von Voß.

Rahtz, C. F., Handbuch über das Ganze der Stempel-Steuer-Verwaltung, systematisch zusammengestellt nach den Vorschriften des Kön. Preuß. Gesetzes vom 7. März 1822, und den in Bezug auf dasselbe späterhin ergang. Bestimmungen ꝛc., nebst den älteren Verordn. über das Erbschafts-Stempelwesen und über die Festsetzung u. Einziehung der bei den Registratur-Revisionen ermittelten und in Antrag gebrachten Stempeldefecten u. Strafen, so wie den Tabellen über die Berechnung der Stempel-Sätze. 8. (14½ B.) Danzig, Ewert in Comm. geh. n. 1 thl.

Ramazzini, B., Opera medica cur. Radius, *vide* Scriptorum.

Randow, R. v., nützlicher Rathgeber für Stubengärtner, bey Auswahl der schönsten Gewächse und deren zweckmäß. Behandlung, größtentheils nach eigenen Erfahrungen bearbeitet. 8. (17 B.) Leipzig, Baumgärtner. geh. 18 gr. od. 22½ sgr.

Rangliste der Königl. Preuß. Armee für das Jahr 1806, mit Nachrichten über das nachherige Verhältniß der darin aufgeführten Officiere und Militair-Beamten. 2te Aufl. mit den seit dem Erscheinen eingetretenen Veränderungen und ermittelten Berichtigungen. Redig. vom Kriegrath Müller. (Zum Besten des Invaliden-Fonds.) 8. (24 B.) Berlin, Mittler in Comm. geh. n. 1 thl. 3 gr. od. 1 thl. 3⅓ sgr.

—— die Berichtigungen zur 1sten Aufl. auch apart zu n. 1 gr. od. 1¼ sgr.

Rang- und Quartier-Liste der Kön. Preuß. Armee für das Jahr 1828. Redig. vom Kriegsrath Müller. 8. (17¼ B. u. 1 Tab.) Ebend. geh. n. 22 gr. od. 27½ sgr.

Räß, D., und D. Weis, religiös-kirchliches Leben in Frankreich während des 17ten u. 18ten Jahrhunderts. 1r Bd. — Auch u. d. Titel: Denkwürdigkeiten aus der Kirchengeschichte von Frankreich im 17ten Jahrhundert; oder Darstellung der in diesem Zeitraume gestifteten religiösen Anstalten, und der Beispiele des Eifers, der Frömmigkeit u. Nächstenliebe. Nach d. Franz. d. Hrn. Picot. 1r B. gr. 8. (32 B.) Frankfurt, Hermann 1 thl. 12 gr. od. 1 thl. 15 sgr.

Dieses Werk wird aus 4 Bänden bestehen.

Rath, guter, für das kindliche Alter. In einer Sammlung moral. Erzählungen aus den Werken der Madame Delafaye u. Lemaire deutsch bearb. 2 Bdchen. (Aus der neuen ‡ Kinder-Bibliothek abgedr.) 16. (16½ B. u. 2 Kupfer.) Darmstadt, Leske. geb. 10 gr. od. 12½ sgr. Mit illum. Kupfer 12 gr. od. 15 sgr.

Rathgeber, der gesellschaftliche, ein Hülfsbüchlein zur gesellschaftl. Unterhaltung im freundschaftl. Vereine. 2te ganz umgearb. Aufl. Mit 1 Titelkupfer. gr. 12. (11½ B.) Nürnberg, Bauer u. R. cart. 16 gr. od. 20 sgr.

— der treue, ein Taschenbuch für Handwerksgesellen und Lehrlinge. Herausgeg. von einem alten Meister. (Mit Vorwort vom Superint. D. C. H. G. Lommatzsch.) gr. 12. (11 B.) Annaberg, Hasper. (Leipzig, Leich.) geb. in Futteral n. 8 gr. od. 10 sgr.

— für alle Diejenigen, welche an Harnbeschwerden und Harnverhaltung, so wie an den, diesen Krankheiten zum Grunde liegenden Uebeln leiden. 2te verb. Aufl. 8. (9 B.) Quedlinburg, Basse 12 gr. od. 15 sgr.

— juristischer, in möglich vorkommenden Fällen, nach den im Königr. Sachsen bestehenden Gesetzen, bearb. für den Bürger u. Landmann. 8. (10 B.) Leipzig, Fest. geh. 16 gr. od. 20 sgr.

Räthsel, 500 neue auserlesene, für Kinder, zur angenehmen Unterhaltung. Von einem Kinderfreunde gesammelt. 3te verm. Aufl. gr. 12. (4⅔ B.) Nürnb., Schneider u. W. 8 gr. od. 10 sgr.

‡ Rationalist, der, kein evangel. Christ. Beleuchtet mit Vernunft und Schrift. Oder: Der Rationalist ein evangel. Christ. Von Ernst Christhold. gr. 8. (6½ B.) Leipzig, Glück. geh. 9 gr. od. 11¼ sgr.

† Rau, Hofr. D. K. H., Lehrbuch der politischen Oekonomie. 2r Bd. — Auch u. d. Titel: Grundsätze der Volkswirthschaftspflege, mit anhalt. Rücksicht auf bestehende Staatseinrichtungen. gr. 8. (28 B.) Heidelberg, Winter 2 thl. 8 gr. od. 2 thl. 10 sgr.

Rauschnick, D., allgemeine Hauschronik der Deutschen, oder ausführliche Erzählung der Begebenheiten, Thaten u. Schicksale des deutschen Volks. Verfaßt zur Lehr' und Lust für Leser aller Stände. 1ste Abtheil. Aeltere Geschichte. gr. 8. (19 B. u. 1 Vign.) Leipzig, Barth. br. 1 thl.

— — chronologisches Handbuch der Weltgeschichte. Mit einem vollständ. Namens- u. Sachregister. gr. 8. (23½ B.) Erfurt, Keyser. geh. 1 thl. 12 gr. od. 1 thl. 15 sgr.

Rebau, H., Frühlingslieder, (oder Schilderung der schönsten Zeit des Jahres.) Festgeschenk für das blühende Alter. 16. (7 B.) Stuttgart, Hoffmann. geh. 6 gr. od. 7½ sgr.

— — das Gesammtgebiet der Naturgeschichte in lithograph. Abbildungen. Nach der Natur und den besten Hülfsmitteln entworfen, und mit einem kurzen erklär. Texte, so wie einem systematisch geordneten Namensverzeichnisse in latein. und deutscher Sprache versehen. Für Haus und Schule etc. 1ste Abtheil. Das Thierreich in 6 Liefer. à 8 Blätter in gr. qu. Fol. (1ste u. 2te Liefer. 16 Bl. u. 1 Heft Text in gr. 8. von 4 Bogen.) Ebend. n. 5 thl.

— — Parabeln oder Gleichnisse. Zur Bildung des jugendlichen Geistes und Herzens für das Höhere in der Natur und im

Leben. 8. (18 B.) Kempten, Kösel. (Leipzig, Central-Compt.) geh. 16 gr. od. 20 sgr.

Nebs, D. Chr. G., die Stunden der Weihe im häuslichen Leben. Ein Andachtsbuch für christliche Familien, zur Erweckung und Belebung eines religiösen Sinnes und wahrer Frömmigkeit; in Gebeten, Betrachtungen und Liedern. gr. 12. (14½ B. u. 1 Bign.) Leipz. Focke. br. 1 thl. 12 gr. od. 1 thl. 15 sgr.

Recept, gründliches, die künstliche trockene Hefe zu verfertigen. Briefformat u. Stärke. Annaberg, Hasper, (Leipzig, Leich) in Comm. Versiegelt n. 1 thl. 8. gr. od. 1 thl. 10 sgr.

Recht, das, der dritten Instanz gegen zwey gleichlautende Urtheile, bewiesen durch die deutsche Bundes-Akte, das Volksleben, die hier widerlegte Motive des revidirten Entwurfs der bayer. Prozeßordnung und evident noch stärkere Gegengründe. gr. 8. (1½ B.) München (Finsterlein) geh. 3 gr. od. 3¾ sgr.

Rechtssprüche der preußischen Gerichtshöfe, mit Genehmigung Sr. Excellenz des Hrn. Justiz-Ministers herausgeg. von A. H. Simon und H. L. v. Strampff. 1r Bd. gr. 8. (32 B.) Berlin, Dümmler. 2 thl. 8 gr. od. 2 thl. 10 sgr.

Reden, auserlesene, der Kirchenväter, auf die Sonn- und Fest-Tage des christlichen Jahres, zur Beförderung des öffentl. Predigtamtes und zur Belebung der häusl. Andacht. 1r Jahrg. 15 Hefte. gr. 8. (1s — 3s Heft 19 B. rest 4s — 15s.) Coblenz, Hölscher n. 3 thl. 12 gr. od. 3 thl. 15 sgr. — Einzeln à 8 gr. od. 10 sgr.

— drei geistliche, zur Empfehlung der Armenversorgungs-Anstalten, gehalten in der Stadt Böhmisch-Leippa. Mit beigefügten Statuten der dasigen Armenversorgungs-Anstalt. (Zum Besten dieser Anstalt.) gr. 8. (6 B.) Leitmeritz, Medau 1827, (Leipzig, Leich) n. 8 gr. od. 10 sgr.

Redlich, Pastor Chr. F., vertheidigtes Ja; oder: Erklärung eines evangel. Geistlichen über die erneuerte Agende und über die Annahme derselben. 8. (4 B.) Schneeberg (Zwickau) Schumann. geh. 8 gr. od. 10 sgr.

Regenten-Almanach, deutscher, auf das Jahr 1829. Historisch-biograph. Gallerie der jetzt regierenden hohen Häupter. Herausgeg. von B. F. Voigt. 4r Jahrg. Mit 8 Portraits. 12. (13½ B.) Ilmenau, Voigt. Geb. mit Goldschn. n. 2 thl. In Atlas n. 3 thl.

Reich, M. C. G., Blicke auf die Taubstummenbildung, und Nachricht über die Taubstummenanstalt zu Leipzig, seit ihrem 50jähr. Bestehen, nebst e. Anhange über die Articulation. 2te Aufl. gr. 8. (6½ B.) Leipz. Voß 9 gr. od. 11¼ sgr.

Die 1ste Aufl. ist nicht in den Buchhandel gekommen.

— Ritter Dr. G. Chr., die Grundlage der Heilkunde. Ein Spiegel für Aerzte. gr. 8. (20 B.) Berlin, Duncker u. Humblot 1 thl. 8 gr. od. 1 thl. 10 sgr.

Reichenbach, Dr. H. G. L., Botanik für Damen, Künstler und Freunde der Pflanzenwelt überhaupt, enthaltend eine Darstellung des Pflanzenreichs in seiner Metamorphose, eine Anleitung zum Studium der Wissenschaft, und zum

Bishop of Salisbury, the Bishop of Oxford, and Dr. Hinchliffe, Bishop of Peterborough, were present. The Bishop of Salisbury preached a sermon, and the Bishop of Peterborough read the prayers. The Bishop of Oxford was not present, but he sent a letter to the Bishop of Salisbury, which was read by the Bishop of Peterborough. The letter was as follows:

"My dear Lord,

I am sorry that I cannot be present at the consecration of the Bishop of Gloucester, but I am confined to my bed by a severe cold. I hope that the ceremony will be performed with the usual solemnity, and that the Bishop of Gloucester will be a worthy successor of his predecessor.

I am, my dear Lord,

Your affectionate friend and brother,

S. Oxford."

The Bishop of Salisbury then read the letter, and the Bishop of Peterborough read the prayers. The Bishop of Salisbury then preached a sermon

Ihre Gedanken sind, wie sie sagen, die Gedanken Gottes, und ihre Worte sind Worte Gottes. Sie sind Gott selbst, und Gott ist sie. Sie sind Gott, weil sie Gedanken und Worte sind, und Gedanken und Worte sind Gott, weil sie Gedanken und Worte sind

Mayor of the City of Philadelphia, in the State of Pennsylvania, and the Mayor of the City of Baltimore, in the State of Maryland, and the Governor of the State of Virginia, and the Governor of the State of North Carolina, and the Governor of the State of South Carolina, and the Governor of the State of Georgia, and the Governor of the State of Kentucky, and the Governor of the State of Tennessee, and the Governor of the State of Ohio, and the Governor of the State of Indiana, and the Governor of the State of Illinois, and the Governor of the State of Missouri, and the Governor of the State of Arkansas, and the Governor of the State of Louisiana, and the Governor of the State of Mississippi, and the Governor of the State of Alabama, and the Governor of the State of Florida, and the Governor of the State of Texas, and the Governor of the State of California, and the Governor of the State of Oregon, and the Governor of the State of Nevada, and the Governor of the State of Utah, and the Governor of the State of Colorado, and the Governor of the State of New Mexico, and the Governor of the State of Arizona, and the Governor of the State of Idaho, and the Governor of the State of Montana, and the Governor of the State of Wyoming, and the Governor of the State of Dakota, and the Governor of the State of Nebraska, and the Governor of the State of Kansas, and the Governor of the State of Iowa, and the Governor of the State of Minnesota, and the Governor of the State of Wisconsin, and the Governor of the State of Michigan, and the Governor of the State of Illinois, and the Governor of the State of Indiana, and the Governor of the State of Ohio, and the Governor of the State of Kentucky, and the Governor of the State of Tennessee, and the Governor of the State of Virginia, and the Governor of the State of North Carolina, and the Governor of the State of South Carolina, and the Governor of the State of Georgia, and the Governor of the State of Florida, and the Governor of the State of Alabama, and the Governor of the State of Mississippi, and the Governor of the State of Louisiana, and the Governor of the State of Texas, and the Governor of the State of Arkansas, and the Governor of the State of Missouri, and the Governor of the State of Kansas, and the Governor of the State of Nebraska, and the Governor of the State of Dakota, and the Governor of the State of Wyoming, and the Governor of the State of Montana, and the Governor of the State of Idaho, and the Governor of the State of Arizona, and the Governor of the State of New Mexico, and the Governor of the State of Colorado, and the Governor of the State of Utah, and the Governor of the State of Nevada, and the Governor of the State of Oregon, and the Governor of the State of California, and the Governor of the State of Texas, and the Governor of the State of Louisiana, and the Governor of the State of Mississippi, and the Governor of the State of Alabama, and the Governor of the State of Florida, and the Governor of the State of Georgia, and the Governor of the State of South Carolina, and the Governor of the State of North Carolina, and the Governor of the State of Virginia, and the Governor of the State of Tennessee, and the Governor of the State of Kentucky, and the Governor of the State of Ohio, and the Governor of the State of Indiana, and the Governor of the State of Illinois, and the Governor of the State of Missouri, and the Governor of the State of Arkans

stik derjenigen einfach gemischten Fossilien, welche die gewöhnl. Hauptgemengtheile der Gebirgsarten ausmachen, und einer geognost. Beschreibung sämmtl. Gebirgsarten nach ihrer Formations- oder Altersfolge. Nebst 1 grossen Steintaf. mit Gebirgsprofilen. gr. 8. (7 B.) Ilmenau, Voigt 18 gr. od. 22½ sgr.

Rilke, Dr. W. F., Beschreibung und Prüfung der Fritz'schen Beinbruchschwebe, nebst Anleitung zur Anwendung derselben. Mit 1 Steindrucktaf. gr. 8. (3 B.) Prag, Enders. geh. 12 gr. od. 15 sgr.

Ringeltaube, G., Glaube, Hoffnung, Liebe, vide Glaube.

Ristelhueber, Hofr., historisch-statist. Beschreibung des Land-Arbeitshauses zu Brauweiler. Mit 5 Abbild. und vielen Tabellen. gr. 8. (10¼ B. inclus. der Tab.) Köln, Bachem. geh. 20 gr. od. 25 sgr.

Ritgen, D. F. A., über die Aufeinanderfolge des ersten Auftretens der verschied. organ. Gestalten, vide Schriften ꝛc.

— — Pathologie und Therapie der Afterbildungen. (Aus v. Gräfe und v. Walthers Journal abgedr.) gr. 8. (16¼ B.) Berlin, Reimer 1 thl.

Ritter, Fr., de Aristophanis Pluto Dissertatio. 8 maj. (5½ B.) Bonnae, Habicht. geh. 12 gr. od. 15 sgr.

† — D. J. Ign., Handbuch der Kirchengeschichte. 2r Bd. 1ste Abtheil. gr. 8. (15½ B.) Elberfeld, Büschler'sche Verlagsh. 20 gr. od. 25 sgr.

Rittershausen, D., Anfangsgründe der Elementar-Geometrie. Für Schulen und den Selbstunterricht. Mit 4 Steintaf. gr. 8. (9 B. u. 1 Tab.) Berlin, Enslinsche Buchhandl. in Comm. 20 gr. od. 25 sgr.

Rittler, D. Frz., die Reise zur Vorposten-Station, oder: Wohin führt der Weg? Interessante Fragmente aus der Lebensgeschichte eines Abentheurers in den Jahren 1813 und 1814. gr. 8. (10 B.) Wien, Pichler. (Leipz., Liebeskind.) br. ⅔ thl.

Rituale Romanum, Pauli V. Pont. Max. jussu editum. Una cum notis consueto Ecclesiae Cantui accom., et à quam pluribus mendis quae anteà irrepserant, diligenter purgatis. Edit. ultima, aucta, et meliore ordine restituta. 18. (428 Seiten.) Tarascone 1820. (Mainz, Müller) n. ⅔ thl.

Rixner, Prof. Th. A., Weisheits-Sprüche und Witzreden aus J. G. Hamann's und Imm. Kant's sämmtl. Schriften, auserlesen und alphabetisch geordnet, mit den einleit. Charakteristiken beider Männer. 8. (16 B.) Amberg, Müller; Leipzig, Magazin für Ind. 16 gr. od. 20 sgr.

Robinsonaden. Ein belehr. u. unterhalt. Lesebuch für die Jugend. 8. (10 B., 1 illum. Kupfer u. 1 Vign.) Kitzingen, Gundelach. geh. 12 gr. od. 15 sgr.

Roche-Arnaud, Abbé M. M. de la, Memoiren eines jungen Jesuiten, oder die Verschwörung von Mont-Rouge. Durch Thatsachen enthüllt. Aus d. Franz. — Auch mit dem Umschlags-Titel: Die Jesuiten und die Revolution. gr. 8. (22 B.) Stuttgart, Franckh. geh. 1 thl. 21 gr. od. 1 thl. 26¼ sgr.

Rochel, A., Plantae Banatus rariores, iconibus et descriptionibus illustratae. Praemisso tractatu phytogeographico et subnexis additamentis in terminologiam botanicam. Acced. tabb. botan. XL et mappae II lithogreptae. Fol. maj. (26 B.) Pestini, (Hartleben.) Schreibp. In Umschlag n. 6thl.

Rochlitz, Fr., für ruhige Stunden. 2 Bde. 8. (41½ B., 1 Portrait u. 1 Musikbeil.) Leipzig, Cnobloch 3 thl.

Rochow, Fr. E. v., der Kinderfreund. Ein Lesebuch für Bürger- und Landschulen. Aufs neue umgearb. vom Kaplan A. Winter. 8te, oder 4te umgearb. Aufl., vermehrt mit 2 geograph. Tabellen und e. Anhange über die Giftpflanzen. 2 Thle. 8. (23½ B. incl. Tab.) Paderborn u. Arnsberg, Wesener ⅓ thl.

Rockstroh, D. H., Erzählungen aus der älteren und mittleren Geschichte, zum ersten gründlichen Unterricht in der Weltgeschichte. 3 Thle in 5 Abtheil. Mit 12 fein illum. Kupfern. 8. (128½ B.) Leipzig 1829, Cnobloch. geb. 6 thl.

Roederi, L., de scholastica Romanorum institutione dissertatio. 4 maj. (8 B.) Bonnae, Marcus in comm. n. ½ thl.

Rogge, Chr. W. v., Vortheile für Haus- und Landwirthschaften, Fabriken und Gewerbe. Gesammelt auf Reisen durch Deutschland, Holland, England, Frankreich u. Italien. 3r u. 4r Bd. — Auch u. d. Titel: Neue Vortheile ꝛc. 1r u. 2r Bd. gr. 12. (31 B.) Wien, Beck. geh. 2 thl.

1r u. 2r Bd. Wien, Wallishausser, 1818, kosten 2⅔ thl.

Röhr, D. J. Fr., Palästina, oder historisch-geograph. Beschreibung des jüdischen Landes zur Zeit Jesu. Zur Beförderung einer anschaul. Kenntniß der evangel. Geschichte für christl. Religionslehrer u. gebild. Bibelleser. 5te verm. u. verb. Aufl. Nebst einer Charte. gr. 8. (17 B. u. 1 Tab.) Zeitz 1829, Webel 1 thl.

— — Trauer-Rede nach der feierlichen Beisetzung des weiland Durchlaucht. Fürsten und Herrn, Herrn Carl August Großherzoges zu Sachsen-Weimar-Eisenach ꝛc. ꝛc. Königl. Hoheit, am 9. Juli 1828 in der Haupt- u. Stadtkirche zu Weimar. Nebst Bemerkungen über die letzten Lebenstage des Vollendeten. gr. 8. (2 B.) Weimar, Hoffmann. geh. 6 gr. od. 7½ sgr. — Velinp. 8 gr. od. 10 sgr.

— — Gedächtnißpredigt bei der öffentl. Todesfeier Carl August's Großherzogs zu Sachsen-Weimar-Eisenach ꝛc. Mit erläut. Anmerkungen. gr. 8. (2¼ B.) Ebend. geh. 6gr. od. 7½sgr.

Rose, Subrector, Anleitung zum Kopfrechnen, welche die Gründe der Rechnung selbst entwickelt und dadurch erleichtert, und so das beste Mittel wird, die Seelenkräfte zu üben. Nebst einer Reihe von Beispielen nach der Stufenfolge vom Leichtern zum Schweren. 8. (18½ B.) Halle 1829, Rengersche Verlagsh. 18 gr. od. 22½ sgr.

‡ Rosen. Ein Taschenbuch für 1829. Mit 6 Kupfern u. 1 Vign. 16. (35½ B.) Leipzig, Leo. Geb. mit Goldschnitt n. 2¼ thl. In Fantasiepap. n. 2½ thl. — Im Franz. Einbde n. 4 thl. In Seide n. 5 thl.

Rosenberg, K., Vorschule der deutschen Grammatik für Studirende und obere Gymnasialclassen. Ein Versuch zu einer

philosophisch-krit. Einleitung in das Sprachstudium. 8. (29½ B.) Berlin, Duncker u. Humblot 1½ thl.

Rosenkranz, Dr. C., de Spinozae philosophia. Dissertatio. 8 maj. (4 B.) Halae, Reinicke et Comp. 6 gr. od. 7½ sgr.

Rosenlächer, Frz. J., biographischer Ehren-Tempel, errichtet verstorbenen, um das Schulwesen vorzüglich verdienten kathol. Schulvorständen, Geistlichen und Lehrern. (Nebst e. Anhange von Schulfesten.) 2s Bdchen. gr. 8. (18¼ B.) Augsburg, Kranzfelder 1 thl.

Das 1ste Bändchen 1821, kostet auch 1 thl.

†Rosenmülleri, Dr. E. Fr. C., Scholia in vetus testamentum, in compendium redacta. Vol. I. — Etiam sub titulo: Scholia in Pentateuchum. 8 maj. (51½ B.) Lipsiae, Barth 4 thl.

Rosenthal, Fr. Chr. Friedr., die auf 30jähr. Erfahrung gegründete Nordhäusische Branntweinbrennerei. gr. 8. (23 B. u. 2 Tab.) Nordhausen, Landgraf n. 1⅓ thl.

Roßhirt, Hofr. D. C. Frz., Entwickelung der Grundsätze des Strafrechts nach den Quellen des gemeinen deutschen Rechts. gr. 8. (34 B.) Heidelberg, Groos 3 thl.

Rötel, Thierarzt J. F., die Lungenseuche des Rindviehes und ihre Heilung. 8. (2 B.) Nordh., Landgraf. geh. 4 gr. od. 5 sgr.

Rotermund, D. H. W., Geschichte des auf dem Reichstage zu Augsburg im Jahre 1530 übergebenen Glaubensbekenntnisses der Protestanten, nebst den vornehmsten Lebensnachrichten aller auf dem Reichstage zu Augsburg gewesenen päpstlich und evangelisch Gesinnten. gr. 8. (32 B.) Hannover 1829, Helwingsche Hof-Buchh. 2 thl. 12 gr. od. 2 thl. 15 sgr.

Roth, J. H., der unentbehrliche Rathgeber in der deutschen Sprache, für Ungelehrte, so wie für das bürgerl. und Geschäftsleben überhaupt. gr. 8. (11 B.) Quedlinburg, Basse. geh. 16 gr. od. 20 sgr.

Rotteck, Hofr. D. C. v., Gedächtnißrede auf Joh. A. Mertens, bei dessen akadem. Todtenfeier in der Universitätskirche zu Freiburg am 9ten Juni 1827 gehalten. 8. (2 B.) Freiburg 1827, Herder. geh. 3 gr. od. 3½ sgr.

— — Grundlinien für ein natürliches Kirchenrecht ꝛc. — Steht in „Jahrbücher der Geschichte u. Staatskunst vom Hofr. Pölitz."

Rottländer, Lieut., kurzgefaßte preußisch-brandenburgische Geschichte, zum Gebrauch als Lesebuch vorzugsweise in Regiments-, Bataillons- u. Compagnie-Schulen. 8. (20 B.) Trier, Gall'sche Buchh. n. 16 gr. od. 20 sgr.

Roux, Dr. J., die Farben. Beitrag zur Vervollkommnung der Technik in mehreren Zweigen der Malerei. 2s Heft. gr. 8. (5 B.) Heidelberg, Winter 10 gr. od. 12½ sgr.

Das 1ste Heft, 1824, hat gleichen Preis.

Rovigo's, Herzog v., Memoiren, vide Memoiren.

— — dasselbe Werk, vide Napoleons Ehrentempel.

Rüder, J. A., Erwartungen vom mitteldeutschen Handelsvereine und dem Casseler Congreß. Nebst Beantwortung der Frage: Ist die Abschaffung des Conventionsfußes für das

Königr. Sachsen vortheilhaft? gr. 8. (4 B.) Ilmenau, Voigt. geh. 8 gr. od. 10 sgr.

Rüder, F. A., das türkische Reich in Beziehung auf seine fernere Existenz u. die Sache der Griechen. Erwogen in Darstellung seiner Verfassung und Verwaltung, so wie in Schilderung der vier Hauptvölker der europ. Türkei. 2te Ausg. vermehrt mit einem Nachtrage über dessen neueste Verhältnisse durch die europ. Intervention und durch den russischen Krieg. 8. (21 B.) Leipzig, Klein. cart. 1 thl. 8 gr. od. 1 thl. 10 sgr. Der Nachtrag auch apart (3¼ B.) geh. 6 gr. od. 7½ sgr.

Rudhart, D., Rede über die Finanzverwaltung des Königr. Bayern im Jahre 18$\frac{5}{6}$, aufgenommen von den Geschwindschreibern der Kammer der Abgeordneten zur Ständeversammlung. gr. 8. (4 B.) München, Finsterlin. geh. 6 gr. od. 7½ sgr.

— — Rede über den Gesetzesentwurf zu einer Zollordnung, gehalten in der Kammer der bayer. Ständeversammlung in München am 5. Juny 1828. gr. 8. (4 B.) Nürnberg, Riegel u. Wießner. geh. 7 gr. od. 8¾ sgr.

Rudolph, Oberbaurath J. K., die Hausmaurerkunst. Handbuch zum praktischen Unterrichte für Maurer und Steinhauer, insbesondere zum Gebrauche bei den Bauhandwerksschulen in Kurhessen. Nebst 19 lithogr. Tafeln in gr. Fol. — gr. 4. (30 B.) Cassel 1827, (Luckhardt'sche Hofbuchh. in Comm.) n. 3 thl. 4 gr. od. 3 thl. 5 sgr.

Ruhnkenii, Dav., Scholia in Suetonii vitas Caesarum. Edidit Jac. Geel. 8 maj. (25 B.) Lugd. Batav. Luchtmans. (Lipsiae, libr. Weidmann; auch Weigel) n. 2½ thl.

Rumohr, W. v., Gedichte. 8. (7 B. u. 1 Bign.) Zerbst, Kummer in Comm. geh. 16 gr. od. 20 sgr.

‡ Rumpf, Hofr. J. D. F., Landtags-Verhandlungen der Provinzial-Stände in der Preuß. Monarchie. 4te Folge, enthaltend die Verhandl. des 2ten Provinzial-Landtages der Mark Brandenburg und des Markgrafth. Niederlausitz, der Provinz Pommern und des Fürstenth. Rügen, des Königr. Preußen im Jahre 1827. gr. 8. (15½ B.) Berlin, Hayn 1⅓ thl.

Rußwurm, H., das heilige Kreuz und das Gebet des Herrn, in 10 Predigten erklärt, nebst einer Zugabe mehrerer Festpredigten u. einiger Grabreden. 8. (24 B.) Würzb., Etlinger 1 thl.

‡ Rust, Dr. J. N., Magazin für die gesammte Heilkunde. 27r Bd. 3 Hefte. Mit Kupfern. gr. 8. Berlin, Reimer 3 thl.

‡ — — und Dr. J. L. Casper, kritisches Repertorium für die gesammte Heilkunde. 19r u. 20r Bd. à 3 Hefte. gr. 8. Ebend. à 2 thl. 12 gr. od. 2 thl. 15 sgr.

Rynarzewska, geb. v. Normann, W. v., Veilchenstrauß. Eine Sammlung kleiner Gedichte. 8. (6¼ B.) Coblenz, Neue Gelehrten-Buchh. n. 16 gr. od. 20 sgr.

Sabalitschka, Lehrer P., die Schule der heiligen Religion. Ein Hülfs-, Lehr- u. Lesebuch über den Unterrichts-Gegenstand Gott, für die niederen Klassen der Volksschulen, zunächst für Stadtschulen. Nach Grundsätzen der Elementarschule für das Leben

bearb. gr. 8. (13¼ B.) Bamberg 1829, Drausnick 5 gr. od. 6¼ sgr. — Gebunden 6½ gr. od. 8¼ sgr.

Sachs, S., Sammlung von Bauanschlägen für alle Zweige der bürgerlichen Baukunst. Ein Taschenbuch für Architekten, Gewerksmeister u. Bauherren. 8. (15 B. u. 1¼ B. Tab.) Berlin, Voß n. 1 thl. 8 gr. od. 1 thl. 10 sgr.

Sachsen und seine Krieger in den Jahren 1812 u. 1813. — Ein Beitrag zur Würdigung der strategisch-politischen Ereignisse jener Zeit. gr. 8. (13½ B.) Leipzig 1829, Hinrichs. geh. 1thl.

‡ Sach-Wörterbuch, allgemeines deutsches, aller menschlichen Kenntnisse und Fertigkeiten, verbunden mit den Erklärungen der aus andern Sprachen entlehnten Ausdrücke und der weniger bekannten Kunstwörter. Fortgesetzt von Alb. Schiffner. — Neue Ausgabe in Heften. 20s — 30s Heft. (Bis Marzolino.) 8. Meißen 1828, 29, Goedsche à 6 gr. od. 7½ sgr.

Sagen der Hebräer. Aus den Schriften der alten hebräischen Weisen. Nebst einer Abhandlung über den Ursprung, den Geist und Werth des Talmuds. Aus d. Engl. des Heim. Hurwitz, von *r. 2te durchgeseh. Aufl. 8. (16½ B.) Leipzig, Engelmann. cart. 1 thl.

Salat, Dr. J., Drey Aufsätze über den noch immer vielbesprochenen Rationalismus: in Absicht auf das Höchste der Menschheit; auch in Kirche und Staat. (Aus Okens Isis mit Zugaben abgedr.) gr. 8. (5¼ B.) Landshut, Thomann. geh. 10 gr. od. 12½ sgr.

Sales, des heil. Franc. v., Philothea, oder Anleitung zu einem frommen Leben. Aus d. Franz. Neue Uebersetzung von J. P. Silbert. 2te Aufl. gr. 8. (23 B.) Augsburg 1829, Kranzfelder 16 gr. od. 20 sgr.

Salomon, D. G., der wahrhaft Fromme stirbt nicht. Predigt, gehalten am Sabbath nach dem Versöhnungstage bei der von der Direction des neuen Tempelvereins angeordn. Gedächtnißfeier für den am 13ten Sept. d. J. zu Berlin verstorb. Geh. Finanzrath und ehemal. Consistor.-Präs. J. Jacobson. gr. 8. (2 B.) Altona. (Hamburg, Herold.) geh. n. 4 gr. od. 5 sgr.

Salzmann, W. F., faßl. Anweisung, alle nur möglichen Arten schriftl. Aufsätze, die im bürgerl. Leben vorkommen, also auch Briefe auszuarbeiten, für Anfänger. Nebst e. Anhang der jetzt übl. Titulaturen. 3te verb. u. verm. Aufl. 8. (4½ B.) Kitzingen, Gundelach. geh. 5 gr. od. 6¼ sgr.

Samhaber, K., die Licht- u. Schattenseite des projektirten Instituts der Oeffentlichkeit und Mündlichkeit der bürgerl. Rechtspflege in Bayern, in kurzen Zügen dargestellt zur Würdigung der Schrift: „Nachklänge u. Erinnerungen gegen die Oeffentlichkeit u. Mündlichkeit der Rechtspflege ꝛc." (Würzburg 1828.) gr. 8. (2½ B.) Nürnb., Riegel u. W. geh. 5 gr. od. 6¼ sgr.

‡ Sammlung auserles. Abhandlungen zum Gebrauche prakt. Aerzte. (Herausgeg. von D. C. Fr. Kühn.) 35r Bd. 3s u. 4s Stück. Auch u. d. Titel: Neue Sammlung ꝛc. 11r Bd. 3s u. 4s Stück. gr. 8. (24 B.) Leipzig, Dyk à 18 gr. od. 22½ sgr.

— der allgem. Bescheide und Ausschreiben der Kön. Justiz-Canz-

lev zu Hannover, und des mit derselben seit 1823 verbund. Pupillen-Collegii. von 1800 bis z. Schlusse d. J. 1827. Gesammelt von J. Chr. Breuer. gr. 8. (6B.) Hannover, Helwingsche Hof-Buchhandlung 12 gr. od. 15 sgr.

‡Sammlung, systemat., der Forst- u. Jagdgesetze der deutschen Bundesstaaten, von den ältesten bis auf die neuesten Zeiten. Herausgeg. von St. Behlen und C. P. Laurop. 2r Bd. — Auch u. d. Titel: Laurop, Handbuch der Forst- u. Jagdgesetzgebung des Herzogthums Nassau. gr. 8. (32½ B.) Hadamar, Neue Gelehrten-Buchh. 3 thl. 8 gr. od. 8 thl. 10 sgr.

†— von Gesetzen und Verordnungen in Berg-, Hütten-, Hammer- u. Steinbruchs-Angelegenheiten, welche seit der Wirksamkeit des K. Preuß. Rhein. Ober-Berg-Amts erlassen worden sind und in dessen Haupt-Berg-Distrikt Gültigkeit besitzen. (Jahrg. 1827.) Herausgeg. von D. J. Nöggerath. gr. 8. (1¼ B.) Bonn, Weber. geh. n. 4 gr. od. 5 sgr.

— der k. k. Oesterreichischen Gesetze, vide Goutta.

— ein- u. mehrstimm. Kirchen- u. Schullieder, vide Behrendt.

— christlicher Lieder und einiger Gebete zur Erbauung katholischer Kirchengemeinen. 2te verm. Aufl. 8. (30 B.) Liegnitz, Kuhlmey n. 12 gr. od. 15 sgr.

‡— offizineller Pflanzen, *vide* Plantae.

‡— vollständige, klassischer und volksthümlicher deutscher Romanzen und Balladen aus dem 18. u. 19. Jahrhundert, herausgeg. von A. Dietrich. 5s — 8s Bdchen. — Auch u. d. Titel: Braga. — Mit einer Einleitung von L. Tieck. 5s — 8s Bdchen. 8. (5s—7s Bdchen. 45¼ B. rest 8s.) Dresden, Wagner. geh. à 8 gr. od. 10 sgr. — Fein Pap. à 12 gr. od. 15 sgr.

— vollständige, aller von den Kön. Ministerien ꝛc. der ganzen (Preuß.) Monarchie durch die Amtsblätter gegeb. Verordnungen ꝛc. das Kirchen- u. Schulwesen betreffend. Sachlich und alphabetisch geordnet. 2s u. 3s Bdchen. 8. (24 B.) Erfurt 1826, 28, Müller. geh. 1 thl. 4 gr. od. 1 thl. 5 sgr.

Das 1ste Bdchen 1824, kostet 16 gr. od. 20 sgr.

†Sammlungen für Liebhaber christlicher Wahrheit und Gottseligkeit. Vom Jahre 1827. (45r Jahrg.) 8. (25 B.) Basel, (Spittler) 16 gr. od. 20 sgr.

Sander, A., Grundriss der Geschichte des Alterthums. Ein Leitfaden für Gymnasien. gr. 8. (12 B.) Hildesheim, Gerstenberg 18 gr. od. 22½ sgr.

Sandfort, P. B., katholisches Gebet- und Gesangbuch für alle Sonn- u. Festtage des ganzen Jahres. Nebst Erklärungen über den Zweck der heil. Zeiten, der hohen Feste, so wie über die h. Gebräuche bei dem h. Meßopfer ꝛc. 8. (37½ B.) Münster, Aschendorff 16 gr. od. 20 sgr.

— — dasselbe ohne das Gesangbuch. 8. (18½ B. u. 1 Steindr.) Ebend. 12 gr. od. 15 sgr.

Saphir, der lebende u. dennoch maustodte, 2te Ausg., vide Curtius.

Saß, D. W., die Seebade-Anstalt bey Travemünde in ihrem gegenwärtigen Zustande. Ein Handbuch zur richtigen Kenntniß

und Benutzung derselben. gr. 8. (9 B. u. 2 lithogr. Ansichten in Fol.) Lübeck, Aschenfeldt. geh. 18 gr. od. 22½ sgr.

Sauermann, E. F. W., Anweisung zum Unterricht im Rechnen in Stadt- u. Landschulen, für Lehrer, besonders für seine Schüler. 8. (16½ B.) Breslau, Graß, Barth u. Comp. ½ thl.

(Savary) Herzog von Rovigo, Memoiren, vide Memoiren.

Savigny, D. Fr. C. v., vom Beruf unsrer Zeit für Gesetzgebung und Rechtswissenschaft. 2te vermehrte Aufl. gr. 8. (13 B.) Heidelberg, Mohr. Velinp. 1 thl. 4 gr. od. 1 thl. 5 sgr.

Scarpa, Ant., über die Expansion der Knochen und den Callus nach Fracturen. Aus d. Latein. Mit 3 Kupfertaf. gr. 4. (9 B.) Weimar, Industrie-Compt. geh. 1 thl. 9 gr. od. 1 thl. 11¼ sgr.

‡ Schad's, J. B., Lebensgeschichte, von ihm selbst beschrieben. Fürsten, Staatsmännern, Religionslehrern u. Erziehern vorzüglich gewidmet. 3r Bd. Neue, durchaus umgearb., mit Reflexionen über die, in unsern Tagen besonders interessante, Gegenstände begleitete Aufl. gr. 8. (37¼ B.) Altenburg, Hofbuchdruckerei. (Leipzig, Hartmann.) 2⅔ thl.

Alle 3 Bände werden jetzt zu 5¾ thl. abgelassen.

Schaden, Ad. v., Geschichte v. Bayern, vide Cabinets-Bibliothek.

Schäffler, W., neues Berlinisches Kochbuch für alle Stände. 8. (31 B.) Berlin, Maurersche Buchh. geb. 1 thl.

Schaum, Archiv-R. J. C., das Grafen- u. Fürstenhaus Solms ist gleichzeitig mit dem Hause Nassau aus Salischem Königs-Stamme erblühet und dessen ältester Stammsitz Braunfels. Ein Beitrag zur Beleuchtung der Wenkischen Hypothese. Mit vollständiger Stammtafel der Solms-Bernhardschen Linie, einigen biograph. Notizzen u. Siegelzeichn., die Wappengeschichte erläuternd. 4. (52 B., 16 Tab. in Fol. u. 4 Steintaf.) Frankfurt, Hermann 2 thl. 20 gr. od. 2 thl. 25 sgr.

‡ Schauplatz, neuer, der Künste und Handwerke. Mit Berücksichtigung der neuesten Erfindungen, ꝛc. 8r Bd. — Auch u. d. Titel: H. Schultze, der Gold- und Silberarbeiter nach allen seinen prakt. Verrichtungen. Ein vollständ. Handbuch dieses Gewerbes. Nebst Tabellen zur leichten Berechnung beim Legiren, Silber-Ein- u. Verkauf ꝛc. Mit 88 Abbild. 2te ganz umgearb. u. verb. Aufl. 8. (22 B.) Ilmenau, Voigt 1⅓ thl.

— — derselben 37r Bd. — Auch u. d. Titel: G. Ad. Wettengel, vollständiges, theoretisch-prakt. Lehrbuch der Anfertigung u. Reparatur aller noch jetzt gebräuchl. Gattungen von italienischen und deutschen Geigen. Mit 16 Steintaf. 8. (42 B.) Ebend. 2 thl. 12 gr. od. 2 thl. 15 sgr.

— — derselben 38r Bd. — Auch u. d. Titel: C. Pilzecker, die Hutmacherkunst nach allen ihren praktischen Verrichtungen, oder Anleitung zum Verfertigen aller Sorten Filzhüte; nemlich der Woll-, feinen, Feder-, gemischten Hüte und Bußseiten, wie auch der Seidenvelvelhüte. Nebst e. Anhange u. 5 Steintaf. 8. (14½ B.) Ebend. 18 gr. od. 22½ sgr.

Schedius, Dr. L., Principia Philocaliae, seu doctrinae pul-

cri, ad scientiae formam exigere. 8. (12½ B.) Pesthini, Hartleben 1 thl.

Schefer, L., kleine lyrische Werke. 2te Ausg. gr. 12. (16½ B.) Frankfurt, Brönner. geh. 2 thl.

Scheitlin, Prof. P., das Heinrichs-Bad bei Herisau. 8. (5 B. u. 1 Ansicht.) Constanz, Wallis. Velinp. br. 12 gr. od. 15 sgr.

Schellenberg, J. Ph., genau berechnete und zuverlässige Reductions-Tabellen der bekanntesten deutschen und übrigen europ. Münzen, Gewichte und Maaße. In bequemer tabellar. Uebersicht. 4. (7½ B.) Ilmenau 1829, Voigt. geh. 18gr. od. 22½sgr.

Schels, Hauptmann, Ritter J. B., Beiträge zur Kriegsgeschichte und Kriegswissenschaft. 6 Bdchen. 16. (1s Bdchen 16 B. rest 2s—6s.) Wien, Heubner. br. n. 3½ thl.

Schematismus der Geistlichkeit des Bisthums Trier, für das Jahr 1828. gr. 8. (19½ B.) Trier, Lintz. br. n. 20gr. od. 25sgr.

Schenk, Ed. v., Todtenfeyer für Clara Vesvermann. Cantate; in Musik gesetzt von H. Stunz. gr. 8. (¾ B.) München 1827, J. Lindauer. Velinp. geh. 3 gr. od. 3¾ sgr.

— Prediger K. G. F., Brandenburgisch-preußische Geschichte für höhere Bürgerschulen und zum Selbstunterricht. 8. (5 B.) Schwedt 1824. (Berlin, Plahn.) geb. n. 4 gr. od. 5 sgr.

Scheu, D. F., über den zweckmäßigen Gebrauch der versendeten Mineralwasser Marienbads, insbesond. aber des Kreuzbrunnens, in den verschiedenartigsten chronischen Krankheiten der Menschen. 8. (7 B., 1 Tab. u. 1 Kupfer.) Leipzig, Engelmann. br. 12 gr. od. 15 sgr.

Schierenberg, Rector H. A., über die ursprüngliche Gestalt der beiden ersten Homerischen Hymnen. Programm. 4. (6 B.) Lemgo, Meyer'sche Hofbuchh. geh. n. 4 gr. od. 5 sgr.

Schilling, D. E. M., das Landwirthschafts-Recht der deutschen Bundesstaaten, oder systemat. Zusammenstellung der, über den Ackerbau im größern Umfange, so wie über die gutsherrl. u. bäuerl. Verhältnisse, gegenwärtig bestehenden Rechte u. Verbindlichkeiten. 1r. Bd. — Auch u. d. Titel: Handbuch des Landwirthschafts-Rechts der Sächsischen Länder. gr. 8. (28 B.) Leipzig, Fest 2 thl.

Schinz, D. H. R., Lehrbuch der Naturgeschichte für Schulen u. zum Selbstunterricht. gr. 8. (20½ B.) Zürich 1829, Trachsler 1 thl.

— — dasselbe mit 6 illum. Kupfertaf. gr. 8. (20¾ B.) geb. 1¾ thl.

Die 6 illum. Kupfertaf. mit Erklärung auch apart, geh. 15 gr. od. 18¾ sgr.

Schirach, C. v., Handbuch des Schleswig-Holsteinischen Criminal-Rechts und Processes. Mit Vorwort u. Anmerk. von D. M. Falck. 1r Bd. Das Holstein. Criminalrecht enthaltend. gr. 8. (52 B.) Altona, Hammerich 3 thl.

Schläger, Pastor Frz. G. F., der Bußfertige. Ein Erbauungsbuch, für Schuldbeladene, für Sträflinge in Gefängnissen und öffentl. Zuchtanstalten. 8. (12 B.) Hannover, Helwingsche Hofbuchh. in Comm. n. 11 gr. od. 13¾ sgr.

Schlegel, Fr. v., Philosophie der Geschichte. In 18 Vorlesun-

gen, gehalten zu Wien im Jahre 1828. 2 Bde. gr. 8. (43 B.) Wien 1829, Schaumburg u. Comp. 3 thl.

Schlegel, J. K. F., Kirchen- u. Reformationsgeschichte von Norddeutschland und den Hannoverschen Staaten. (1r Bd.) gr. 8. (29 B.) Hannover, Helwingsche Hof-Buchhandl. Subscr.-Pr. n. 1 thl. 21 gr. od. 1 thl. 26¼ sgr.

† Schlieben, Kammerrath W. E. A. v., Lehrgebäude der Geographie mit naturhistorischen, statistischen und geschichtlichen Andeutungen und einem Chartenatlasse zum öffentlichen u. häusl. Unterricht in dieser Wissenschaft. In 3 Theilen. — 2r Thl. (in 2 Abtheil.) die östliche Hälfte von Europa, nebst 26 Specialcharten in gr. Fol. — gr. 8. (1ste Abtheil. 24 B. rest 2te.) Leipzig, G. J. Göschen. Praen.-Pr. 6 thl. 16 gr. od. 6 thl. 20 sgr.

— — Anleitung zur Praktik der niedern Meßkunde, als Instruction für Civilingenieure. 2 Bdchen. (1 Brochur.) Mit 10 Kupfertaf. 8. (12 B.) Dresden, Hilscher. Velinp. ¾ thl.

† Schlosser, Hofr. Fr. Chr., universalhistorische Uebersicht der Geschichte der alten Welt und ihrer Cultur. 2r Thl. 1ste Abtheil. gr. 8. (31½ B.) Frankfurt, Varrentrapp 2 thl. 8 gr. od. 2 thl. 10 sgr. — weiß Papier 3 thl. 4 gr. od. 3 thl. 5 sgr.

Schmalz, E. A. W., der Preußische Gerichtsschreiber, oder der Wegweiser für Dorfgerichte. — Ausführl. Anleitung zur Verwaltung der Gerichtsschreiberei und aller dabei vorkomm. Geschäfte. 2r Thl. 4. (14 B.) Berlin, Mittler 14 gr. od. 17½ sgr.

Der 1ste Theil 1821, bei Zobel in Görlitz, hat gleichen Preis.

— — die vorzügl. u. wichtigsten Landes-Polizei-Gesetze. — Ein nöthiges Lehr- und Leselernbüchlein für preuß. Dorfschulen. Nach den besteh. Gesetzen u. Amtsblatt-Verordnungen zusammengestellt. Mit einem nützl. Anhange, enthaltend die verordneten Vorschriften zur Rettung der Scheintodten. 8. (2¼ B.) Ebend. 4 gr. od. 5 sgr.

Schmeller, J. A., über das Studium der altdeutschen Sprache und ihrer Denkmäler. Programm. gr. 8. (1¼ B.) München, Lentner 2 gr. od. 2½ sgr.

Schmid, A. J. N., Glaube, Hoffnung und Liebe. Ein Gebeth- und Erbauungsbuch für kathol. Christen. Mit Vorwort von Alexander Fürsten von Hohenlohe. Mit 5 Kupfern u. 1 Vign. sauber gestochen. gr. 12. (14½ B.) Wien. (Leipzig, Liebeskind) 1 thl. 14 gr. od. 1 thl. 17½ sgr. — Schreibp. 1¾ thl.

† — Bergschreiber Fr. A., Archiv für Bergwerks-Geschichte, Bergrecht, Statistik und Verfassung bei dem Bergbau im Königreich Sachsen und in den angrenzenden deutschen Staaten, aus urkundl. Quellen bearbeitet. 2s Heft. 8. (17½ B.) Altenberg 1829, (Leipzig, Barth) n. 1 thl.

Schmidberger, J., Beiträge zur Obstbaumzucht, und zur Naturgeschichte der den Obstbäumen schädlichen Insekten. 1s. Heft. 8. (12¼ B.) Linz 1827, Haslinger 16 gr. od. 20 sgr.

— — kurzer prakt. Unterricht von der Erziehung der Obstbäume in Gartentöpfen, oder der sogen. Obstorangerie-Bäumchen. Neue, ganz umgearb. Aufl. 8. (7 B.) Ebend. 1828. 10 gr. od. 12½ sgr.

Schmidt, Dr. C., die Kunst, Hieroglyphen zu lesen, als Wiedergeburt aller Wissenschaften der Vorwelt, und als 4r Theil des Werkes: Der Zitterstoff (Electrogen) und seine Wirkungen in der Natur, entdeckt. 1s Heft. Mit 1 Steindrucktaf. gr. 8. (10 B.) Breslau, Grass, Barth u. Comp. in Comm. n. 1 thl.

— D. G., Wand- u. Rechnungs-Tabellen der vier Rechnungsarten. In 48 Blättern mit 900 berechneten und auf die Methode des Rechnen mit Verstande gegründete Aufgaben. (1½ B. in gr. 8. u. 48 Fol.-Blätter auf starkem Papier) Danzig, Wedel 1827. (Leipzig, Rein) 1 thl. 12 gr. od. 1 thl. 15 sgr.

— Fr. L., dramaturgische Aphorismen. 2s Bdchn. 8. (12 B.) Hamburg, Hoffmann u. Campe. Schreibp. geh. 1⅓ thl.

Das 1ste Bändchen 1820, kostet geh. 18 gr. od. 22½ sgr.

— D. G. S., graphische Darstellung der abgewickelten Fläche des schiefen Cylinders, des schiefen u. elliptischen Kegels, so wie der drei Kegelschnitte auf der abgewickelten Fläche des graden Kegels, aus der Elementar-Mathematik, ohne Beihülfe des höhern Calculs abgeleitet. Eine andere Zugabe für seine Anfangsgründe der Mathematik. 1r Thl. gr. 8. (18 Seiten u. 2 Steintaf.) Frankfurt, Varrentrapp 4 gr. od. 5 sgr.

— Prof. J. N., Exercitationes oratoriae et poëticae in usum studios., praecipue praeceptorum domesticorum. 8 maj. (9 B.) Viennae 1827, Wimmer 12 gr. od. 15 sgr.

— P. R. M., Bildereien und Geschichten für kleine Kinder. 3te berichtigte Aufl. Mit 7 fein illum. Bildern. gr. 16. (2 B.) Leipzig 1829, E. Fleischer. geb. 12 gr. od. 15 sgr.

Schmidt-Lisber, H., die Reise nach Pyrmont. Wahrheit und Dichtung. Mit einem kleinen Lustspiele, (Der 25ste Juli, od. das Freudenfest.) welches zur Geburtstagsfeier J. K. H. der Herzogin von Cambridge aufgeführt worden. 8. (8½ B.) Braunschweig; Leer, Vogler. br. 12 gr. od. 15 sgr.

Schmieder, H. E., Pforte, eine Wohnstäte des göttlichen Segens. — Einige Worte bei der kirchl. Morgenfeier des Stiftungsfestes der Königl. Landes-Schule Pforte am 1. Nov. 1827 gesprochen. Als Gruß an Alle, die Pforte lieb haben, von Einigen ihrer Freunde zum Druck befördert. gr. 8. (¾ B.) Naumburg. (Halle, Hemmerde u. S.) geh. 3 gr. od. 3¼ sgr.

Schmitt, Pfarrer H. J., Versuch einer philosophisch-historischen Darstellung der Reformation in ihrem Ursprunge. gr. 8. (29½ B.) Sulzbach, v. Seidel 1 thl. 8 gr. od. 1 thl. 10 sgr.

Schmitthenner, Fr., ausführliche teutsche Sprachlehre, nach neuer wissenschaftl. Begründung, als Handbuch für Gelehrte u. Geschäftsleute und als Commentar über seine kleinern Lehrbücher, 1s (u. 2s) Buch. Niedere und höhere Sprachlehre. Auch unter dem Titel: Teutona. (1s u.) 2s Buch. gr. 8. (47½ B.) Frankfurt, Hermann 3 thl.

Schmitz, A. J., und D. J. J. Dilschneider, systematisch geordnete Musterlese aus dem Gebiete der deutschen Dichtkunst, nebst einer kurzgefaßten Poëtik und einigen Erläuterungen. Zum Gebrauche in den obern Klassen der Elementarschulen,

in Bürger- u. höhern Töchterschulen und Gymnasien. gr. 8. (19 B.) Köln, DuMont-Schauberg n. 12 gr. od. 15 sgr.

Schneither, Dr. J. A., Disputatio de Euripide philosopho. 8 maj. (7 B.) Groningae, van Boekeren. (Lipsiae, Barth.) br. 12 gr. od. 15 sgr.

Schneller, D. J. Frz., Oesterreichs Einfluß auf Deutschland u. Europa, seit der Reformation bis zu den Revolutionen unserer Tage. 2 Bde. gr. 8. (1r Bd. 25 B. rest. 2r.) Stuttgart, Franckh. geh. 5 thl. 6 gr. od. 5 thl. 7½ sgr.

— — Geschichte der Menschheit. 1s Bdchen. 8. (13 B.) Dresden, Hilscher. Velinp. geh. 18 gr. od. 22½ sgr.

— — der Mensch und die Geschichte. Philosophisch u. kritisch bearb. 3 Bdchen. gr. 12. (13 B.) Ebend. geh. 1 thl. 3 gr. od. 1 thl. 3¾ sgr.

Scholien zu Euclid's Elementen, *vide* Pfleiderer.

Schoell, Dr. G. Ad., de origine graeci dramatis, Dissertatio. Pars I. cont. quaestiones praevias de ludorum *mimi*corum apud Siculos ac Dorienses primordiis. 8 maj (6 B.) Tubingae, (Laupp) 8 gr. od. 10 sgr.

— M. S. Fr., Geschichte der Griechischen Litteratur, von der frühesten mythischen Zeit bis zur Einnahme Constantinopels durch die Türken. Nach der 2ten Aufl. aus dem Franz. übersetzt, mit Berichtigungen und Zusätzen des Verfassers und des Uebersetzers, J. Frz. J. Schwarze. (In 3 Bänden.) 1r Bd. gr. 8. (31 B. rest Ende.) Berlin, Duncker u. Humblot 2⅔ thl. — Schreibp. 3 thl.

†Scholz, Rector Chr. G., Aufgaben zum Kopfrechnen, in geordneter Stufenfolge für zahlreiche Knaben- und Mädchenschulen. 2s Heft. 8. (7 B.) Halle, Anton 4 gr. od. 5 sgr.

‡— — Handbuch zur Kunde von Deutschland u. Preußen. Ein Hülfsmittel zur zweckmäß. Behandlung dieser Länder; für Schule u. Haus, in besond. Beziehung auf K. Hälsig's Wandkarte v. Deutschland. 2s Heft. gr. 8. (18 B. u. ½ B. Tab.) Breslau 1827, Grüson u. Comp. 20 gr. od. 25 sgr.

— D. J. M. A., die Apokalypse des heil. Johannes, vide: Schrift, die heil., des neuen Testaments. 4r Bd.

Schön, Dr. M. J. Albr., Handbuch der patholog. Anatomie des menschlichen Auges. Mit Vorrede von Dr. Meckel. gr. 8. (15½ B.) Hamburg, Hoffmann u. Campe 1½ thl.

Schönberg, M. v., kurze Andachtsübungen zur Morgen- und Abendzeit; Meß-, Beicht-, Kommunion- und verschied. andere Gebete. 12. (3 B. und 1 Kupfer.) Augsburg, Kranzfelder 2 gr. od. 2½ sgr.

Schönburg-Rochsburg, des Grafen Heinrich Ernst von, handschriftliche Nachrichten über seine Wirthschaftsführung zu Rochsburg in Sachsen; herausgeg. und mit Anmerk. begleitet vom Prof. D. Weber. 2 Bde. Mit dem Portr. des Grafen u. 1 Karte von Rochsburg. gr. 8. (1r Bd. 19½ B. u. Portr. rest 2r Bd. u. Karte.) Halle, Hemmerde u. Schwetschke 3 thl.

Schoppe, geb. Weise, A., Erzählungen der kleinen Hamburgischen Auswanderer. Ein nützl. u. unterhalt. Lesebuch für die gebild.

Jugend von 12 bis 14 Jahren. 12. (9 B. 4 Kupfer u. 1 Vign. fein illum.) Leipzig 1829, Taubert. geb. 1½ thl.

† Schoppe, geb. Weise, A., neue Erzählungs-Abende der Familie Sonnenfels, in unterhaltenden u. belehr. Geschichten, Mährchen, Sagen u. Gesprächen. Ein Lesebuch für gute Knaben und Mädchen. Mit 7 fein illum. Kupfern u. 1 Vign. gr. 12. (12 B.) Berlin, Amelang. geb. 1 thl. 16 gr. od. 1 thl. 20 sgr.

‡ Schott, Dr. H. A., die Theorie der Beredsamkeit, mit besonderer Anwendung auf die geistliche Beredsamkeit, in ihrem ganzen Umfange dargestellt. 3r Theil. 2te Abtheil. — Auch unter dem Titel: Die Theorie der rednerischen Schreibart und des äussern Vortrags, mit besonderer Hinsicht auf geistliche Reden dargestellt und an Beispielen erläutert. gr. 8. (24 B.) Leipzig, Barth 1¾ thl.

‡ — — Denkschrift des homilet. u. katechet. Seminarium der Universität zu Jena vom Jahre 1828. gr. 8. (5 B.) Jena, Cröker 8 gr. od. 10 sgr.

Schrader, H. Ad., Blumenbachia, novum e loasearum familia genus; adjectis observationibus super nonnullis aliis rarioribus aut minus cognitis plantis. Cum tabb. IV aen. 4 maj. (7 B.) Gottingae 1827, Dieterich 16 gr. od. 20 sgr.

Schreiber, Hofr. Al., Handbuch für Reisende nach Baden im Großherzogthum, in das Murgthal und auf den Schwarzwald. Nebst einer Auswahl der interessant. Sagen aus dem alten Alemannien. Mit e. Anleitung zum wirksamen Gebrauch der Bäder in Baden. Nebst e. Supplement, die neuesten Veränderungen u. einige interessante Zugaben enthaltend. gr. 12. (14½ B., 1 neue Karte u. 1 Ansicht.) Heidelberg 1823 (1828.) Velinp. geh. 1 thl. 16 gr. od. 1 thl. 20 sgr.

— — dasselbe mit 1 Karte u. 9 Ansichten 2⅔ thl. — Mit illum. Kupfern 5 thl. 8 gr. od. 5 thl. 10 sgr.

— — Taschenbuch für Reisende am Rhein, von Mainz bis Düsseldorf. Nebst e. eigenen Anhange, die Mainreise von Mainz bis Aschaffenburg enthaltend. — Auch u. d. Titel: Auszug aus seinem Handbuche für Reisende am Rhein, von Schaffhausen bis Holland. — Ausgabe mit 1 Reisekarte u. 4 Special-Karten, 6 Ansichten, und: Verzeichniß der Gasthöfe am Rhein ꝛc. 16. (23½ B.) Ebend. geb. in Futteral 2⅔ thl.

Ohne die 4 Special-Karten und 6 Ansichten ist der Preis 2 thl.

— G., Lehrbuch der darstellenden Geometrie, nach Monge's Géométrie descriptive vollständig bearbeitet. 1ste Liefer. — Auch u. d. Titel: Kursus der darstellenden Geometrie; nebst ihren Anwendungen auf die Lehre der Schatten u. der Perspektive, die Konstruktionen in Holz u. Stein, das Desilement u. die topograph. Zeichnung. 1r Thl. Reine Geometrie. Mit Monge's Bildn. u. 33 Steintaf. gr. 4. (28½ B.) Freiburg, Herder. cart. 2 thl. 12 gr. od. 2 thl. 15 sgr.

— D. H., allgemeine Religionslehre nach Vernunft und Offenbarung. Eine Reihe akadem. Vorlesungen. 1. Theoretischer Theil. gr. 8. (22½ B.) Freiburg 1829, Fr. Wagner 1 thl. 14 gr. od. 1 thl. 17½ sgr.

Schreiber, D. H., Urkundenbuch von Freiburg, vide Urkundenbuch.

‡ Schreven, J. Fl., hinterlassene Predigten. II. Festtagspredigten nebst einigen Gelegenheitsreden. 2te Aufl. gr. 8. (19¼ B.) Köln, P. Schmitz 1 thl.

‡ Schrift, die heilige, des alten Testaments. 1r Thl. 2r Bd., welcher das 3te u. 4te Buch Mosis enthält. Herausgeg. von D. v. Brentano. 2te, von D. Th. Ant. Dereser besorgte Ausg. gr. 8. (24 B.) Frankfurt, Varrentrapp 2 thl. 3 gr. od. 2 thl. 3¾ sgr.

— — — des neuen Testaments übersetzt, und in historisch-krit. Einleitungen zu den einzelnen Büchern erläutert von D. J. M. A. Scholz. 4r Bd. — Auch u. d. Titel: Die Apokalypse des heil. Johannes des Apostels und Evangelisten. gr. 8. (9 B.) Ebend. 16 gr. od. 20 sgr.

Band 1 — 3 werden ehestens erscheinen.

— die heilige, des alten Testamentes in ihrem geschichtlichen Zusammenhange, mit belehrenden Anwendungen von C. Hanl und bildlichen Darstellungen durch Kupfer nach J. Führich und L. Friese. 1r Bd. 10 Hefte. 2te, durchaus vermehrte Aufl. gr. 8. (23 B. u. 30 fein illum. Kupfer.) Prag, Pachmayer. (Leipzig, Engelmann) à 8 gr. od. 10 sgr. — Mit schwarzen Kupfern à 6 gr. od. 7½ sgr.

* — die heilige, des Neuen Bundes, ausgelegt, erläutert u. entwickelt. Ein Andachtsbuch für die häusl. Erbauung, und ein Handbuch für Prediger u. Schullehrer. 2r Thl. Das Evang. von Matthäus, Markus u. Lukas. (Von D. de Wette.) gr. 8. (28¼ B.) Berlin, Reimer 1 thl. 8 gr. od. 1 thl. 10 sgr.

— die heilige, des neuen Testaments. Zum Gebrauche der kathol. Stadt-, Land- u. Mittelschulen des Großherzogth. Baden. Mit Titelkupfer. Neue privileg. Original-Ausg. 8. (33¼ B.) Mannheim 1825, (Schwan u. Götz) 18 gr. od. 22½ sgr.

Schriften der Gesellschaft für Beförderung der Geschichtkunde zu Freiburg im Breisgau. 1r Bd. Mit 3 Steinabdr. gr. 8. (38½ B.) Freiburg, Herder. geh. 3 thl.

— der Gesellschaft zur Beförderung der gesammten Naturwissenschaften zu Marburg. 2r Bd. 1s Heft. — Auch u. d. Titel: D. A. F. Wiegmann, über das Einsaugungs-Vermögen der Wurzeln. gr. 8. (1¼ B.) Marburg, Krieger 3 gr. od. 3¾ sgr.

— derselben 2r Bd. 2s Heft: Prof. D. Bartels, über innere und äußere Bewegung im Pflanzenreiche u. Thierreiche; und insbesond. über Ersatz der äußeren durch innere oder chemische: mit Rücksicht auf Gestaltungsverschiedenheit. gr. 8. (1½ B.) Ebend. 3 gr. od. 3¾ sgr.

— derselben 2r Bd. 3s Heft: D. F. A. Ritgen, über die Aufeinanderfolge des ersten Auftretens der verschiedenen organischen Gestalten. gr. 8. (6 B.) Ebend. 10 gr. od. 12½ sgr.

Der 1ste Bd. (10 Abhandlungen enthaltend) Ebend. 1823, kostet 1 thl.

— neue, der kais. königl. patriotisch-ökonomischen Gesellschaft im Königr. Böhmen. 2te verm. u. verb. Aufl. 1r Bd. 2 Hefte. gr. 8. (20 B. u. 1 Tab.) Prag, (Calve) n. 2 thl.

Schritte zur vollkommenen Liebe Gottes durch die Vereinigung

mit Jesus, sowohl bei der h. Messe, als in der h. Kommunion; oder Meß- u. Kommunionbuch für fromme Katholiken. 6te verm. u. verb. Orig.-Ausg. gr. 12. (20 B. u. 1 Kupfer.) Würzburg, Stahel 10 gr. od. 12½ sgr. — Schreibp. 16 gr. od. 20 sgr. — Velinp. 20 gr. od. 25 sgr.

Schröder, M. J. Fr., Harfenklänge aus Sion. Für gebildete Christen dem Urtexte nachgesungen. 8. (9 B.) Hildesheim 1827, Gerstenberg. geh. 16 gr. od. 20 sgr.

Enthält Uebersetzungen von den Propheten Joel, Habakkuk und Nachum, und einiger Psalmen.

Schubart, Fr., die Schule der weiblichen Jugend. 8. (9½ B.) Berlin, Riemann. geh. 12 gr. od. 15 sgr.

Schubarth, Dr. E. L., Receptirkunst und Receptaschenbuch für prakt. Aerzte. 2te verm. u. verb. Aufl. 8. (42 B.) Berlin, Rücker 2 thl.

— D. K. E., über das Streben der Menschheit zur Einheit, mit Beziehung auf religiöse Einigung unserer Tage. — Eine Abhandlung der Universal-Kirchengeschichte, als Beitrag zur richtigern Bestimmung des Begriffs kirchlicher Einheit. gr. 8. (5½ B.) Hirschberg 1829, Lachmann. geh. 12 gr. od. 15 sgr.

Schubert, Prof., über die Erhebung Preußens zu einem Königreiche, und ihre nächsten Folgen. — Steht in „Jahrbücher der Geschichte u. Staatskunst vom Hofr. Pölitz."

Schulfreund, der baierische, eine Zeitschrift. Herausgeg. von D. H. Stephani. 21s Bdchen. — Auch u. d. Titel: Der Schulfreund für die deutschen Bundesstaaten. 11s Bdchen. 8. (11 B.) Erlangen, Palm'sche Verlagsh. geh. 16 gr. od. 20 sgr.

Schulthess, Dr. J., de uno planissimo plenissimoque argumento pro divinitate disciplinae ac personae Jesu lucubrat. judiciis fraternis cunctorum ecclesiae patriae ministrorum. 8 maj. (6¼ B.) Turici, Schulthess. geh. ⅓ thl.

Schultz, D. C. H., die Natur der lebendigen Pflanze. — Erweiterung und Bereicherung der Entdeckungen der Cyklose im Zusammenhange mit dem ganzen Pflanzenleben nach einer neuen Methode dargestellt. 2r Thl. — Auch u. d. Titel: Die Fortpflanzung und Ernährung der Pflanzen, im Zusammenhange mit dem ganzen Pflanzenleben und mit Rücksicht auf die Culturgesetze nach einer natürl. Methode dargestellt. Mit 3 Kupfertaf. gr. 8. (41 B.) Stuttgart, v. Cotta 3½ thl.

Der 1ste Thl.: Die Pflanze und das Pflanzenreich. Mit 4 illum. Kupfertaf. Berlin, Reimer 1823, kostet 3 thl. 10 gr. od. 3 thl. 12½ sgr.

Schultze, Dr. Fr., Epistolae virorum doct. ineditae, quas e codice autographo bibliothecae acad. Lignicensis transscripsit. Fasc. I., unam Jos. Scaligeri ad Bagarium, sedecim Is. Casauboni ad Abr. de Bibran, equitem Siles., epistolas cont. 4 maj. (3½ B. u. 1 Vign.) Lignitii 1827, (Leonhardt in comm.) geh. n. 8 gr. od. 10 sgr.

— H., der Gold- u. Silberarbeiter, vide Schauplatz. 8r Bd.

Schulz, D. E., Gefahren-Wörterbuch zur Erhaltung des Lebens. Allen menschenfreundl. Haus- u. Familien-Vätern zu-

geeignet. 2 Bde. 8. (1r Bd. A—K. 20 B. rest 2r.) Erfurt, Müller. Subscr.-Pr. 1 thl. 12 gr. od. 1 thl. 15 sgr.

Schulz, D. O., Aufgaben zur Einübung der latein. Grammatik. 4te Aufl. 8. (10 B.) Berlin, Maurersche Buchh. ⅛ thl.

Schulze, D. A., Anweis. zur Lackirkunst ꝛc., vide Thomson.

— M. C. L., der Kinderfreund auf dem Lande. Ein Geschenk für die ländl. Jugend. 2te vermehrte Aufl. 8. (7 B.) Berlin, Reimer 4 gr. od. 5 sgr.

— D. J. D., neue Anleitung, Abschnitte aus deutschen Schriftstellern ins Lateinische zu übersetzen; für die oberu Gymnasial-Classen und für den Privat-Unterricht. 1s Bdchen. — Auch u. d. Titel: Neue Anleit. zu latein. Extemporalien u. Exercitien. 1s Bdchen. 8. (9¼ B.) Leipzig, Cnobloch ⅓ thl.

Schumacher, W., Schellenklänge. Scherze, Schwänke, Glossen und Satiren. Ein Büchlein für unbefangene lachlustige Leser. 8. (8 B.) Graudenz; Berlin, Enslin'sche Buchh. ½ thl.

— — Lustgedränge und Harfenklänge, vide Romane.

‡ Schumann, A., vollständiges Staats-, Post- und Zeitungs-Lexikon von Sachsen. Fortgeführt und vollendet von Alb. Schiffner. 16r Bd. Supplemente 3r Bd. Gefell bis Horn. Mit der Ansicht der Stadt Herrnh t. 8. (64 B.) Zwickau, Schumann 2 thl. 6 gr. od. 2 thl. 10 sgr.

— M. G. A., Zwei Predigten über das Verhältniß des Glaubens zu den Werken und das Wesen der christl. Friedfertigkeit. Eine kleine Gabe der Liebe, der unglückl. Familie Börner in Thierbach bei Zeitz dargebracht. gr. 8. (2 B.) Leipzig 1826, Reclam in Comm. geh. n. 5 gr. od. 6¼ sgr.

Schuster, D., Schönheitspflege, oder Unterweisung, die körperliche Schönheit von der Geburt bis in das späte Alter zu bewahren und die, sie entstellenden Fehler zu verbessern und zu heben. Ein Taschenbuch fur Frauen. 16. (7 B.) Dresden u. Leipzig, Arnold. br. 9 gr. od. 11¼ sgr.

Schütz, Prof. D., die Stimme Friedrich's des Großen, v. Stimme.

Schwab, G., Gedichte. 1r Bd. 8. (26½ B.) Stuttgart, v. Cotta. Velinp. br. 2 thl.

— — die Schweiz in ihren Ritterburgen ꝛc. dargestellt, v. Schweiz.

— D. K. L., Katechismus der Hufbeschlagkunst. Oder theoretisch-prakt. Unterricht über den Hufbeschlag und die gewöhnl. Krankheiten des Pferdefußes. Mit 16 Steintaf. 5te verb. Aufl. gr. 8. (14½ B.) München, Finsterlin. geh. n. 1⅓ thl.

Schwangerschafts-Kalender für Aerzte, Geburtshelfer und Hebammen, so wie auch für Frauen, die ihre Niederkunft berechnen wollen. gr. 8. (1 B.) Würzb., Stahel. geh. 2 gr. od. 2½ sgr.

Schwangerschafts-Tabellen. Angebinde für Neuverehlichte, von D. R. E. L. 8. Leer, Vogler. Versiegelt 6 gr. od. 7½ sgr.

Schwarz, J. L., Denkwürdigkeiten aus dem Leben eines Geschäftsmannes, Dichters und Humoristen. 2 Abtheil. Mit Schwarz's Portr. 8. (28½ B.) Leipzig, Kollmann. geh. 1¼ thl.

‡ Schweikert, D. G. A. B., Materialien zu einer vergleichenden Heilmittellehre, zum Gebrauch für homöopathisch heilende Aerzte, nebst e. alphabet. Register über die positiven Wirkun-

gen der Heilmittel auf die verschied. einzelnen Organe des Körpers und auf die Functionen derselben. 4s Heft. VIII. Abtheil. (Unterleib.) gr. 8. (35 B.) Leipzig, Brockhaus 2½ thl.

Schweiz, die, in ihren Ritterburgen und Bergschlössern historisch dargestellt von vaterländ. Schriftstellern. Mit einer histor. Einleitung von Prof. J. J. Hottinger, und herausgeg. von Prof. G. Schwab. 1r Bd. Mit 1 Titelkupfer u. 7 Ansichten. gr. 8. (31 B.) Chur, Dalp. (Darmstadt, Heyer in Comm.) Subscr.-Pr. geh. weiß Druckp. n. 2 thl. — Velinp. mit breitem Rande und Kupfer auf Chines. Papier 3½ thl. — dasselbe blos mit Titelkupfer. geh. n. 1 thl. 12 gr. od. 1 thl. 15 sgr.

Schweizer-Liederbuch. Enthaltend die meisten schweizer. Volkslieder, Kühreihen und andere Gesänge; nebst fast allen bekannten u. beliebten deutschen Gesellschaftsliedern. 2te, durchaus verb. u. vielverm. Aufl. gr. 12. (20½ B.) Aarau, Christen; Leipzig, Leich. geh. n. ⅔ thl. — Velinp. n. 20 gr. od. 25 sgr.

† Die 1ste Aufl. erschien 1823 u. d. Titel: Liederbuch für Schweizer.

Schwerdling, Regier.-R. J., practische Anwendung aller vom Antritte der Regierung Sr. k. k. apost. Maj. Franz des Ersten, Kaisers von Oesterreich, für den Oesterreich. Kaiserstaat in geistlichen Sachen (publico ecclesiasticis) ergangenen Verordnungen. 8r Thl., welcher die Verordn. vom 1. Jan. 1822 bis 1. Jan. 1826 in systemat. Ordnung enthält. 8. (29 B. u. 3½ B. Tab.) Wien 1829, v. Mösle 2 thl.

1r — 7r Band. Gesetze vom Jahre 1793 — 1822. 3te Aufl. Ebend. 1816 — 23, kosten 9 thl.

Die unter Kaiser Leopold II. erschienenen Gesetze von 1791 — 92. 3te Aufl. 1816 ¾ thl.

Die unter Maria Theresia und Leopold II. erschienenen Gesetze v. J. 1740 — 90. Neueste Aufl. ⅔ thl.

* Schwerz, J. N. v., Anleitung zum praktischen Ackerbau. 3r Bd. gr. 8. (23 B.) Stuttgart, v. Cotta 2 thl.

Schwestern, die protestantisch barmherzigen, in England. (Aus dem Katholiken abgedr.) gr. 8. (2 B.) Mainz, Stenz. geh. ⅙ thl.

Schwieger, J., auserles. Gedichte, vide Bibliothek deutscher Dichter.

Schwörer, Dr. Ign., de situ pelvis in ventre, cavique ejus directione specilegium et lucubrationes, etc. 4 maj. (6 B. u. 2 Steintaf.) Friburgi, Herder. geh. 12 gr. od. 15 sgr.

‡ Scott, Walter, das Leben des Kaisers der Franzosen Napoleon Bonaparte, mit einer vorangeschickten Uebersicht der französ. Revolution. 5r u. 6r Thl. à 2 Abtheil. u. 7r Thl. 1ste Abtheil. — Auch u. d. Titel: Scotts sämmtl. Werke in neuen Uebersetzungen. 36s — 40s Bdchen. 16. (86½ B.) Danzig 1827, Gerhard. geh. à 6 gr. od. 7½ sgr.

‡ — — dasselbe u. d. Titel: Leben Napoleon Bonapartes ꝛc. 11s — 16s Bdchen. 16. (11s — 15s, 91 B. rest 16s.) Danzig, Anhuth. geh. à 6 gr. od. 7½ sgr.

— — dasselbe u. d. Titel: Leben Napoleon Bonaparte's ꝛc. Vollständig übers. u. mit Anmerk. von Meyer. 11s Bdchen. Auch u. d. Titel: Scott's sämmtl. Werke. I. 21s Bdchen.

Mit 1 Kupfer. 12. (5 B. rest Kupfer.) Gotha, Hennings. geh. n. 4 gr. od. 5 sgr.

Auch die Kupfer zum 7ten — 10ten Bändchen sind geliefert.

Scott, W., Leben des Napoleon Bonaparte, übersetzt von Dr. Bärmann, *vide* Taschenbibl.

— — biographische u. poet. Werke, *vide* Taschenbibl.

Scotti, Regier.-Sekretär J. J., Sammlung der Gesetze und Verordnungen, welche in dem Herzogthum Cleve und in der Grafschaft Mark über Gegenstände der Landeshoheit, Verfassung, Verwaltung und Rechtspflege ergangen sind, vom Jahre 1418 bis zum Eintritt der kön. preuß. Regierungen im J. 1816. Im Auftrag des Ministeriums herausgegeben. 5 Thle. gr. 8. (213 B.) Düsseld. 1826. (Essen, Bädeker) n. 8 thl.

— — Sammlung der Gesetze und Verordnungen, welche in den ehemal. Herzogth. Jülich, Cleve und Berg, und in dem vormal. Großherzogth. Berg über Gegenstände der Landeshoheit, Verfassung, Verwaltung u. Rechtspflege ergangen sind. Vom Jahr 1475 bis zu der am 15. April 1815 eingetret. Königl. Preuß. Landes-Regierung. Mit Zugabe mehrerer Urkunden. 4 Thle. gr. 8. (121¼ B.) Ebend. 1821, 22. n. 9 thl. 3 gr. od. 9 thl 3¾ sgr.

Scriptores historiae Romanae minores VI. C. Vellejus Pat. L. Ann. Florus. Eutropius. Sext. Aurelius Victor. Sext. Rufus. Messala Corvinus. — Breves de vitis et libris scriptor. narrat. praemisit et secund. opt. edit. in usum scholar. cur. Dr. Fr. Fiedler. 8 maj. (21¼ B.) Vesaliae, Bagel. br. 1 thl.

— Latini principes. (Series I. Vol. VII. P. 1. et Vol. XV.) — Quinti Horatii Flacci Opera omnia. (Vol. I.) — C. Cr. Sallustii Opera. 32. (13 B.) Mediolani, Bettoni. (München, Weber.) geh. Mit Verbindlichkeit für eine Serie von 36 Bändchen à n. 7 gr. od. 8¾ sgr.

Diese 1ste Sammlung wird noch folgende Autoren enthalten: Lucretius, Catullus, Tibullus, Virgilius, Propertius, Gallus, Phaedrus, Ovidius, Juvenalis, Persius, Lucanus, Terentius, Tacitus, Corn. Nepos, Florus, Plinius.

Scriptorum classicorum de praxi medica nonnullorum opera collecta. Vol. VII. — Etiam sub titulo: Jo. Bapt. Morgagni de sedibus et causis morborum per anatomen indagatis libri V. Edit. reliquis emend. et vita auctoris auctam cur. Prof. J. Radius. Tom. IV. 12 maj. (19⅔ B.) Lipsiae, Voss. cart. 1 thl. 8 gr. od. 1 thl. 10 sgr.

— — idem liber, Vol. XII. — Etiam sub titulo: Bern. Ramazzini Opera medica. Edit. reliquis emend. et vita auctoris auctam cur. Prof. J. Radius. Vol. II. 12 maj. (17½ B.) Ibidem. cart. 1 thl. 12 gr. od. 1 thl. 15 sgr.

Scriver, Chr., Gottholds zufällige Andachten, neubearbeitet herausgeg. von Prediger L. Hasse. 8. (7 B.) Rostock, Stiller 10 gr. od. 12½ sgr.

Seckendorff, A. H. Ed. Fr. a, de capitis deminutione mi-

nima. Dissertatio praemio ornata. 8 maj. (4 B.) Coloniae, DuMont-Schauberg 6 gr. od. 7½ sgr.

Seeliger, D. J. N., Uebersicht der verschiedenen Staarauszieh-ungs-Methoden, nebst prakt. Belegen über die wesentlichen Vorzüge des Hornhautschnittes nach oben. gr. 8. (3¼ B.) Wien, Heubner 12 gr. od. 15 sgr.

Seibold, Dr. F. M. J., die englische Krankheit. Mit 2 Steintaf. in Fol. — gr. 4. (4¼ B.) Würzburg 1827, (Stahel.) geh. n. 16 gr. od. 20 sgr.

† Seidel, D. C., die schönen Künste zu Berlin im Jahre 1828. Inhalt: Berlins Architektur. — Bemerkungen über Musik u. scenische Kunst hierselbst. — Critische Andeutungen über die diesjährige Kunstausstellung. gr. 8. (17¼ B.) Berlin, Plahn. geh. 1 thl.

Dieses und das 1826 erschienene Heft haben jetzt auch den Titel:

— — Miscellaneen zur vaterländischen Kunstgeschichte unserer Zeit. 1r Bd. gr. 8. (27¾ B.) Ebend. geh. 1½ thl.

Seidl, J. G., Flinserln. Oest'reichischi Gschdanz'ln, Gsang'ln u. Gschicht'ln. 1s Heft. 16. (7 B.) Wien, Sollinger ⅓ thl.

Seiler, D. G. Fr., kurze Geschichte der christl. Kirche und Reformation, nebst der Augsburg. Confession wesentl. Inhaltes. 6te verb. Aufl. Mit e. Anhange, die Geschichte der protestant. Kirche vom Augsb. Religionsfrieden an bis auf gegenwärt. Zeiten, vom Pfarrer Hörmann. 8. (4½ B.) Erlangen, (Heyder) 2¼ gr. od. 3 sgr.

Selchow, D. F., Europa's Länder und Völker. Ein lehrreiches Unterhaltungsbuch für die gebild. Jugend. 1r u. 2r Thl. 2te verb. Aufl. Mit 20 illum. Kupfern. gr. 8. (36 B.) Berlin, Amelang. geb. 2 thl. 18 gr. od. 2 thl. 22½ sgr.

Der 3te Thl.: Deutschland und seine Bewohner. Mit 8 illum. Kupfern. Ebend. 1822, kostet geb. 2 thl. 6 gr. od. 2 thl. 7½ sgr.

Seldt, Amalie v., Morgenstunden. Weihgeschenk für edle Frauen. gr. 12. (27½ B.) Berlin, Rücker. Velinp. cart. 1½ thl.

Senecae, L. Ann., liber de providentia, sive quare bonis viris mala accidant, cum sit providentia. Recensuit, varietate lect. et annotat. instrux. Dr. B. A. Nauta. 8 maj. (12 B.) Lugd. Batav. Luchtmans. (Lipsiae, libr. Weidmann) n. 1 thl. 12 gr. od. 1 thl. 15 sgr.

Seuffert, D. J. A., einige Bemerkungen über die Codicillarclausel und die Auslegung letzter Willen, veranlaßt durch den Städelischen Beerbungsfall. gr. 8. (4½ B.) Würzburg, Stahel. geh. 8 gr. od. 10 sgr.

Siber, Prof. Th., Anfangsgründe der Physik und angewandten Mathematik. Mit 4 Kupfertaf. 3te umgearb. Aufl. gr. 8. (24½ B.) Landshut, Krüll 1 thl. 16 gr. od. 1 thl. 20 sgr.

Sickler, J. V., Garten-Handlexicon zum Selbstunterricht für Unerfahrne in der Gartenkunst, und Besitzer kleiner Gärten, wozu sie keinen Kunstgärtner halten. 2te Ausg. Mit 3 Kupfern. 8. (21 B. u. 1 Tab.) Gotha 1829, Hennings. geh. 1 thl. 8 gr. od. 1 thl. 10 sgr.

Siebeck, A., Erzählungen für die Jugend. 2te, mit neuen Er-

zählungen u. neuen Kupfern verm. Aufl. Mit 4 color. Kupfern. 8 (16 B.) Leipzig 1829, Kollmann. geb. 1 thl.

Siebold, Dr. Ad. E. v., ausführliche Beschreibung der Heilquellen zu Kissingen und ihrer Wirkungen, besonders bei Frauenzimmerkrankheiten, nebst einer gleichzeitigen Abhandlung über die zum Behuf der Nachcur wichtigen Quellen zu Bocklet und Brückenau. gr 8. (25½ B.) Berlin, Dümmler. geh. 1 thl. 16 gr. od. 1 thl. 20 sgr.

— Dr. G. v., Versuch einer neuen Methode, die scirrhöse oder carcinomatöse Gebärmutter mit und ohne Vorfall auszurotten. Mit 4 Steintaf. gr. 4. (6 B.) Würzburg 1827, (Stahel in Comm.) geh. 1 thl.

Siegellack-Fabrikant, der, oder gründl. Anweisung, rothes, schwarzes, buntes, in allen Farben, biegsames u. Pack-Siegellack auf die einfachste u. zweckmäß. Weise, sowohl im Großen, als auch für den Hausbedarf zu verfertigen. Herausgeg. von einem Manne, der lange diese Fabrikation praktisch betrieben hat. Mit 2 Steindr. u. 40 Recepten. 8. (4½ B.) Meißen 1829, Goedsche. geh. 10 gr. od. 12½ sgr.

Silbert, J. P., kleines christkathol. Hausbuch, vide Hausbuch.

Simon jun., Dr. F. Al., vom Tripper, seiner Natur und seinen Tücken und den häufigen, schlimmen Folgen, besonders einer schlechten u. unzweckmäss. Behandlungsweise; nebst Angabe zweckdienlicher und immer unschädl. Mittel, in Ermanglung ärztl. Hülfe; ein unentbehrl. Rathgeber für Layen. 8. (7½ B.) Hamburg, Hoffmann u. C. ½ thl.

Simon und v. Strampff, Rechtssprüche, vide Rechtssprüche.

Simons, C., Ernst und Scherz. — Gedichte und Erzählungen mit Kupfer und Musik, nebst Schillers Lied von der Glocke als Declamatorium, und für die Bühne eingerichtet. gr. 8. (17 B., 2 Kupfer u. 14½ B. Musik von J. Eschborn, in Fol.) Crefeld, Funcke. geh. 3 thl.

Sinn u. Witz, deutscher, oder Züge von Geist, Witz, Kraft und moralischer Größe der Deutschen. Mit einer kleinen Biographie des berühmten Zinkgref. Von d. Verf. der rühr. u. lehrreichen Erzählungen f. d. Jugend. gr. 12. (8 B.) Passau, Ambrosi. geh. 9 gr. od. 11¼ sgr.

Sintenis, Dr. C. Fr. F., der Ungehorsam der Parteien im bürgerlichen Process, in seinen rechtsnachtheiligen Folgen. Eine processual. Abhandlung, als Versuch einer theoret. u. pract. Erörterung dieser Lehre. gr. 8. (9 B.) Zerbst, Kummer 12 gr. od. 15 sgr.

Sismondi, J. C. L. Simonde v., die Kreuzzüge gegen die Albigenser im 13ten Jahrhundert. Aus d. Franz. Mit einer Einleitung von *r. gr. 12. (14½ B.) Leipzig 1829, Voß 1⅓ thl.

Skizzen, Persische, eine Schilderung des gesellschaftl. Zustandes der Perser nach den besten Quellen für die Jugend bearb. von D. Fr. Heldmann. 2 Bdchen. (Aus der neuen ‡ Jugend-Bibliothek abgedr.) 16. (15¼ B. u. 2 Kupfer.) Darmstadt, Leske. geb. 12 gr. od. 15 sgr.

Snell, D. Chr. W. u. D. Fr. W. D. Snell, Handbuch der Philosophie für Liebhaber. 2r Thl. — Auch u. d. Titel: D. C. W. Snell, Versuch einer Aesthetik. 2te Ausg. 8. (18 B.) Giessen, Ferber 20 gr. od. 25 sgr.

— — desselben Werks 3r Thl. 1ste Abtheil. — Auch u. d. Titel: D. F. W. D. Snell, erste Grundlinien der Logik oder Verstandeslehre. 3te, von J. Fr. Snell verbesserte, auf's Neue durchgesch. u. verm. Aufl. 8. (14½ B.) Ebend. ¾ thl.

Alle 8 Bde. (10 Abtheil.) des Handbuchs der Philosophie, kosten 9 thl. — werden aber auf unbestimmte Zeit complet zu 7 thl. erlassen.

Söltl, Prof. D., der Bodensee mit seinen Umgebungen, beschrieben. 12. (8 B.) Nürnberg, Stein. br. 1 thl.

‡ Sommer, Prof. J. G., Gemälde der physischen Welt, oder unterhaltende Darstellung der Himmels- und Erdkunde. 2r Bd. — Auch u. d. Titel: Physikal. Beschreibung der festen Oberfläche des Erdkörpers. 2te verb. u. verm. Aufl. Mit 14 Kupfer- u. Steintaf. gr. 8. (36 B.) Prag, Calve 2 thl.

Alle 6 Bde, auf Einmal genommen, kosten geb. nur n. 8 thl.

‡ — — Taschenbuch zur Verbreitung geographischer Kenntnisse. 7r Jahrg. 1829. Mit 4 Kupfer- und 3 Steintaf. gr. 12. (19½ B.) Ebend. Geb. in Futteral n. 2 thl.

Sonntag, Major C. v., Betrachtungen über das Wesen der Artillerie. 8. (12 B. inclus. 3 Tab.) Ludwigsburg, Nast 1 thl.

‡ Sophoclis Tragoediae VII. (ediderunt Elmslejus et Gaisfordius.) VIII Vol. 8 maj. Lipsiae 1827, Hartmann. — Alle 8 Theile in 1 Band cart. werden jetzt abgelassen zu 3 thl.

Soulange-Bodin, Chev., über die Pflege der Camellien; frei bearb. und verm. von Fr. A. Lehmann. 8. (1 B.) Dresden, Hilscher. Velinp. 3 gr. od. 3¼ sgr.

— — über die Cultur der Haideerde-Pflanzen und ihre Anwendung in Masse in den Landschaftsgärten; frei bearb. u. verm. von Fr. A. Lehmann. 8. (2½ B.) Ebend. Velinp. ¼ thl.

Souvenir für Freunde und Freundinnen. (Sentenzen.) 32. (1 B., 1 Vign. u. 7 Bl. weiß Papier.) Leipzig, Central-Compt. Schreibp. Geb. mit Goldschnitt 8 gr. od. 10 sgr.

Soyaux, Pastor A. W. F., Predigten u. geistliche Reden. Nach seinem Tode ausgewählt und zum Besten der städtischen Armenkasse herausgeg. von J. F. C. 8. (14 B.) Glogau und Lissa, Neue Günthersche Buchh. 18 gr. od. 22½ sgr.

Spengel, L., *Συναγωγη τεχνων*, sive artium scriptores ab initiis usque ad editos Aristotelis de rhetorica libros. 8maj. (16 B.) Stuttgartiae, de Cotta 1 thl. 8 gr. od. 1 thl. 10 sgr.

Spieker, D. C. W., Emiliens Stunden der Andacht und des Nachdenkens. Für die erwachsenen Töchter der gebildeten Stände. 5te rechtmäßige durchgängig verb. u. verm. Aufl. Mit 1 Kupfer. gr. 12. (18 B.) Leipzig, Voß. Velinp. geh. 1½ thl.

— — der auf Gott vertrauende Christ, in seinen Gebeten an allen hohen Festen, vor u. nach der Beichte u. dem heil. Abendmahle, am Morgen und Abende jedes Tages ꝛc. Nebst e. geschichtl. u. bibl. Anhange. — Auch u. d. Titel: Gebete und

fromme Betrachtungen für die kirchl. u. häusl. Andacht. Als Anhang zum Frankfurter Gesangbuch. 2te, sehr verm. Aufl. 8. (16 B.) Berlin, Flittner'sche Buchh. 12 gr. od. 15 sgr.

‡Spieker, D. C. W., Lehrbuch der christl. Religion für Bürgerschulen. 3r Thl. — Auch u. d. Titel: Geschichte der christl. Religion u. Kirche. 8. (13 B.) Berlin, Rücker 10 gr. od. 12½ sgr.

Spieß, J. M., der unfehlbare Wetterprophet, oder Anweisung, wie man die zukünftige Witterung erfahren kann. 8. (6½ B.) Leipzig, D. Bergk. geh. 9 gr. od. 11¼ sgr.

Spittler, L. Th. Frhr. v., Vorlesungen über Politik. Herausgeg. von K. Wächter. gr. 8. (30 B.) Stuttgart, v. Cotta 2 thl. 16 gr. od. 2 thl. 20 sgr.

‡— — sämmtliche Werke. Herausgeg. von K. Wächter. 4r—6r Bd. gr. 8. (98 B.) Ebend. 8 thl. 8 gr. od. 8 thl. 10 sgr.

Sporschil, J., Wallenstein. Historischer Versuch. Mit Wallensteins Portr. 8. (9½ B.) Leipzig. (Mittler.) geh. ¾ thl.

Sprengel's, Prof. W., Chirurgie. 1r Bd. — Auch u. d. Titel: Allgemeine Chirurgie. 1r Bd., die Lehren von der Entzündung und den Wunden enthaltend. gr. 8. (52 B.) Halle, Gebauer 3 thl.

Das Ganze wird aus 7 Bänden bestehen.

Staats- u. Adreß-Handbuch des Herzogthums Sachsen-Altenburg. gr. 8. (12½ B.) Altenburg, Schnuphase ⅔ thl.

Stägemann, Fr. A. v., historische Erinnerungen in lyrischen Gedichten. gr. 8. (24 B.) Berlin, Reimer. Velinp. 1⅔ thl.

Stahl, Caroline, kleines Erzählungsbuch. Mit 4 illum. Kupfern. qu. 16. (8 B.) Nürnberg 1829, Campe. Velinp. br. ⅔ thl.

— D. E. D., Entwurf eines naturgemäßen Verfahrens, Krankheiten zu heilen. 1r Thl. gr. 8. (28 B.) Hannover, Helwingsche Hofbuchh. in Comm. n. 2 thl.

Stände, die, von Blois, oder der Tod der Herren von Guise, in einer Reihe geschichtlich-wahrer Handlungen aus dem Jahre 1588. Nach d. Franz. des Verf. der Barricaden. (L. Vitet.) von A. H. v. Weyrauch. 2 Thle. 8. (36½ B. u. 1 Grundriß des Schlosses von Blois.) Leipzig, Weidmann'sche Buchh. geh. 2 thl. 8 gr. od. 2 thl. 10 sgr.

Stapf, Prof. Frz., vollständ. Pastoralunterricht über die Ehe, oder über das gesetz- und pflichtmäßige Verhalten des Pfarrers vor — bei und nach der ehelichen Trauung, nach den Grundsätzen des kathol. Kirchenrechts, mit steter Rücksicht auf die Civilgesetze. Neu herausgeg. u. bedeutend vermehrt vom Domcap. C. Egger. 4te Aufl. gr. 8. (31½ B.) Frankfurt 1829, Weschè 2 thl.

Starck, Regier.-R. C. E. A. Frhr. v., Anleitung für die Großherzogl. Hessischen Bürgermeister u. Beygeordneten in den Provinzen Starkenburg und Oberhessen, zur Versehung ihres Dienstes. 4. (21 B.) Darmstadt 1827, Heyer. geh. 1 thl.

(Stark, D. J. A. v.,) Theoduls Briefwechsel u. Gastmahl, vide Theodul.

Starke, Oberhofpred. G. W. Chr., Predigten nebst einigen an-

Ich habe in der Einleitung zu meinem Werke über die Gesetze der Wärmeentwickelung bei chemischen Processen (Stuttgart 1853) die Ansicht ausgesprochen, dass die Wärmeentwickelung bei chemischen Processen nicht von der Affinität, sondern von der Verwandtschaft abhänge, und dass die Affinität nur die Bedingung sei, unter welcher die Verwandtschaft ihre Wirkungen äussere. Ich habe diese Ansicht in meinem Werke über die Gesetze der Wärmeentwickelung bei chemischen Processen (Stuttgart 1853) ausgesprochen, dass die Wärmeentwickelung bei chemischen Processen nicht von der Affinität, sondern von der Verwandtschaft abhänge, und dass die Affinität nur die Bedingung sei, unter welcher die Verwandtschaft ihre Wirkungen äussere. Ich habe diese Ansicht in meinem Werke über die Gesetze der Wärmeentwickelung bei chemischen Processen (Stuttgart 1853) ausgesprochen, dass die Wärmeentwickelung bei chemischen Processen nicht von der Affinität, sondern von der Verwandtschaft abhänge, und dass die Affinität nur die Bedingung sei, unter welcher die Verwandtschaft ihre Wirkungen äussere. Ich habe diese Ansicht in meinem Werke über die Gesetze der Wärmeentwickelung bei chemischen Processen (Stuttgart 1853) ausgesprochen, dass die Wärmeentwickelung bei chemischen Processen nicht von der Affinität, sondern von der Verwandtschaft abhänge, und dass die Affinität nur die Bedingung sei, unter welcher die Verwandtschaft ihre Wirkungen äussere. Ich habe diese Ansicht in meinem Werke über die Gesetze der Wärmeentwickelung bei chemischen Processen (Stuttgart 1853) ausgesprochen, dass die Wärmeentwickelung bei chemischen Processen nicht von der Affinität, sondern von der Verwandtschaft abhänge, und dass die Affinität nur die Bedingung sei, unter welcher die Verwandtschaft ihre Wirkungen äussere. Ich habe diese Ansicht in meinem Werke über die Gesetze der Wärmeentwickelung bei chemischen Processen (Stuttgart 1853) ausgesprochen, dass die Wärmeentwickelung bei chemischen Processen nicht von der Affinität, sondern von der Verwandtschaft abhänge, und dass die Affinität nur die Bedingung sei, unter welcher die Verwandtschaft ihre Wirkungen äussere. Ich habe diese Ansicht in meinem Werke über die Gesetze der Wärmeentwickelung bei chemischen Processen (Stuttgart 1853) ausgesprochen, dass die Wärmeentwickelung bei chemischen Processen nicht von der Affinität, sondern von der Verwandtschaft abhänge, und dass die Affinität nur die Bedingung sei, unter welcher die Verwandtschaft ihre Wirkungen äussere. Ich habe diese Ansicht in meinem Werke über die Gesetze der Wärmeentwickelung bei chemischen Processen (Stuttgart 1853) ausgesprochen, dass die Wärmeentwickelung bei chemischen Processen nicht von der Affinität, sondern von der Verwandtschaft abhänge, und dass die Affinität nur die Bedingung sei, unter welcher die Verwandtschaft ihre Wirkungen äussere. Ich habe diese Ansicht in meinem Werke über die Gesetze der Wärmeentwickelung bei chemischen Processen (Stuttgart 1853) ausgesprochen, dass die Wärmeentwickelung bei chemischen Processen nicht von der Affinität, sondern von der Verwandtschaft abhänge, und dass die Affinität nur die Bedingung sei, unter welcher die Verwandtschaft ihre Wirkungen äussere. Ich habe diese Ansicht in meinem Werke über die Gesetze der Wärmeentwickelung bei chemischen Processen (Stuttgart 1853) ausgesprochen, dass die Wärmeentwickelung bei chemischen Processen nicht von der Affinität, sondern von der Verwandtschaft abhänge, und dass die Affinität nur die Bedingung sei, unter welcher die Verwandtschaft ihre Wirkungen äussere.

Glaubensbekenntniß der Konfirmanden. Oder: das Judenthum in seiner Grundlage. 8. (14½ B.) Würzburg 1829, (Stahel) u. 16 gr. od. 20 sgr.

Stier, R., Altes und Neues in deutscher Bibel. Oder Vergleichung der Bibelverdeutschung D. M. Luthers mit ihrer Berichtigung durch D. J. F. v. Meyer. Als Hülfsmittel des Urtheils dargereicht. Lexicon-8. (8 B.) Basel, Schneider. geh. 11 gr. od. 13⅓ sgr. — Velinp. 14 gr. od. 17⅓ sgr.

Stimme, die, Friedrich's des Großen im 19ten Jahrhundert; eine vollständige und systematisch geordnete Zusammenstellung seiner Ideen über Politik, Staats- und Kriegskunst, Religion, Moral, Geschichte, Literatur, über sich selbst und seine Zeit. Aus seinen sämmtlichen Werken, wie sonstigen schriftl. und auch denkwürdigsten mündlichen Aeußerungen, herausgeg. und mit einer Charakteristik seines philosoph. Geistes, begleitet vom Prof. D. Schütz. 5 Thle. gr. 16. (1r — 4r Thl. 63 B. u. Friedrich's Bildn. rest 5r.) Braunschweig, Vieweg. Velinp. br. Pr.-Pr. 2 thl. 16 gr. od. 2 thl. 20 sgr.

Stimmen aus Gräbern. (Religiöse Gedichte.) Herausgeg. vom Hof-Prediger D. Frz. Theremin. 8. (2 B.) Berlin, Duncker und Humblot. Velinp. br. 8 gr. od. 10 sgr.

— des russischen Volks in Liedern. Gesammelt und übers. von P. v. Goetze. 8. (15¾ B. 3 Steindr. u. 2¼ B. Musikbeil.) Stuttgart, v. Cotta 1 thl. 16 gr. od. 1 thl. 20 sgr.

— christlicher Weisheit. Betrachtungen über Gott und göttliche Dinge. Ein Andachtsbuch für gereiftere Christen beiderlei Geschlechts. 8. (20¼ B.) Nürnberg, 1829, Stein 1 thl. 3 gr. od. 1 thl. 3¾ sgr.

Stöckhardt, Dr. H. R., Tafeln der Geschichte des Römischen Rechts, als Leitfaden bei Vorlesungen und für das tiefere Studium, mit Berücksichtigung der neuesten Forschungen, so wie mit steter Beifügung von Literatur, nebst Zugaben über die neueste Zeit und einem Register. Fol. (33½ B. rest Register.) Leipzig, Sühring 3 thl.

‡ Stolberg, Fr. Leop. Grafen zu, Geschichte der Religion Jesu Christi. Fortgesetzt von Fr. v. Kerz. 19r Bd. 1ste Abthl. Fortsetzung 4r Thl. 1ste Abthl. gr. 8. Mainz, Müller. (Leipzig, Hinrichs.) Praen.-Pr. (Hamburger Ausg. 36 B.) 1½ thl. (Wiener Ausg. 28 B.) 1 thl. 6 gr. od. 1 thl. 7½ sgr.

Stolze, Organist H. W., 160 ein-, zwey-, drey- und vierstimmige Lieder für Sopran, Alt, Tenor und Bass mit Pianoforte-Begleitung, zum Gebrauch für Schulen, Gesangvereine und den häusl. Unterricht, mit Texten aus den „Liedern für Volksschulen“ von Dr. Hoppenstedt. 3 Thle. gr. 4. (1r Thl. 7½ B. rest 2r u. 3r.) Hannover, Helwingsche Hofbuchh. geh. 1 thl. 12 gr. od. 1 thl. 15 sgr.

Stosch, Dr. A. W. v., Versuch einer Pathologie und Therapie des Diabetes mellitus. gr. 8. (16 B.) Berlin, Duncker und Humblot 1 thl. 4 gr. od. 1 thl. 5 sgr.

Strass, Dr. Fr., der Strom der Zeiten, oder bildliche Darstellung der Weltgeschichte von den ältesten bis auf die

neuesten Zeiten. 3te rechtmäss. u. verb. (bis 1827 fortgesetzte) Ausg. 1 color. Blatt, 57 Zoll hoch und 32 Zoll breit. Nebst Erläuterung: Uebersicht der Weltgeschichte. gr. 8. (5 B.) Leipzig, Köchly n. 3 thl. 8 gr. od. 3 thl. 10 sgr.

Strauß, D. Fr., das Christenthum eine Sache des Lebens. Predigt. gr. 8. (1 B.) Berlin, (Logier) geh. 3 gr. od. 3¾ sgr.

— — Predigt am Anfange des Kirchenjahres, den 24. Nov. 1824. 2te Aufl. gr. 8. (1 B.) Ebend. geh. 3 gr. od. 3¾ sgr.

Streichriem, der, wie er ist, und wie er seyn soll; als Anleitung, denselben auf leichte Weise so umzuändern, daß er dem Barbiermesser fortwährend seine Schärfe erhält. Von Emilie H. 8. (2 B.) Berlin, Haude u. Spener. geh. 4 gr. od. 5 sgr.

† Strube, D. G., rechtliche Bedenken. Systematisch geordnet, ergänzt, berichtigt und mit Anmerkungen begleitet von D. E. Spangenberg. 3r u. letzter Bd. gr. 4. (76 B.) Hannover, Hahn'sche Hofbuchh. 4 thl. 8 gr. od. 4 thl. 10 sgr.

Strümpfler, Gerichtsdir. C. L. P., Allegate zu dem Allgem. Landrechte der Gerichts-, Criminal-, Hypotheken- u. Deposital-Ordnung, dem Sportel-Cassen-Reglement, der Sportel-Taxe und dem Stempel-Gesetze der Preuß. Staaten; der auf einander Bezug habenden Vorschriften derselben, so wie der noch geltenden ꝛc. Gesetze und Verfügungen der Justiz-, Polizei- u. administrat. Behörden ꝛc. 2te verm. u. verb. Ausg. 1r Bd. Allegate zum Landrechte. gr. 8. (25 B.) Halberstadt, Brüggemann 1 thl.

Struve, F. Guil. W., Catalogus novus stellarum duplicium et multiplicium maxima ex parte in specula Universitatis Caesar. Dorpatensis per maguum telescopium achromaticum Frauenhoferi detectarum. Fol. (37 B. u. 2 Kupfertaf.) Dorpati 1827. (Hamburg, Fr. Perthes.) br. n. 10 thl.

— Dr. K. L., über den politischen Vers der Mittelgriechen, eine Abhandlung, verbunden mit einer Recension des Textes der neuesten Ausg. von Tzetze's Chiliaden. (Aus Seebode's krit. Bibliothek abgedr.) gr. 8. (9 B.) Hildesheim, Gerstenberg 14 gr. od. 17½ sgr.

— Hofr. Dr. L. A., über die Erkenntniss und Cur acuter und chronischer Krankheiten. gr. 8. (28 B.) Riga und Dorpat 1827, Hartmann 2 thl.

Stucke, Dr. G., toxicologische Tabellen, oder tabellarische Uebersicht der Gifte, der Symptome, die sie hervorbringen, der Behandlung der Vergiftungen, der Auffindungsweise der Gifte etc. Nach den neuesten Entdeckungen und Berichtigungen. gr. qu. 4. (6 B.) Coeln, DüMont-Schauberg. geh. 12 gr. od. 15 sgr.

Studien des Göttingischen Vereins Bergmännischer Freunde. Im Namen desselben herausg. von Hofr. J. Fr. L. Hausmann. 2r Bd. Mit 1 petrogr. Charte. gr. 8. (30½ B. und 2 Tabellen.) Göttingen, Vandenhoeck u. Ruprecht 2 thl. 4 gr. od. 2 thl. 5 sgr.

Der 1ste Bd. 1824. (jetzt: Lauffer in Leipzig) kostet 2⅔ thl.

Stunde, die gute, im Pfarrgarten. (Nr. 3. der kleineren Schrif-

ten zur Beförd. des christl. Glaubens u. Lebens.) 8. (3 B.) Nürnberg, Raw. geh. 3 gr. od. 3¾ sgr.

Stunden der Andacht, die (Aarauer), in logisch geordneten, extemporirbaren Entwürfen zu öffentlichen Vorträgen. 7s u. 8s Heft. 8. (30 B.) Leipzig, Kauffer à 12 gr. od. 15 sgr.

Sturm, M. Chr. G., Morgen- und Abendandachten auf jeden Tag der Woche. 10te rechtmäß. und verb. Ausg. 8. (7½ B.) Magdeburg, Creutz 6 gr. od. 7½ sgr.

— Jac., Deutschlands Flora in Abbildungen nach der Natur, mit Beschreibungen. I. Abtheil. 51s Heft. 12. (16 fein illum. Kupfertaf. und so viele Blätter Text.) Nürnberg, Verf. (Felsecker; Leipzig, Hinrichs in Comm.) In Futteral n. ¾ thl.

Stutzer, der galante, oder: die Kunst, sich bei dem schönen Geschlechte beliebt zu machen. Nebst e. Anhange. 8. (5 B.) Nordhausen, Fürst. geh. 6 gr. od. 7½ sgr.

Styles, D., Denkwürdigkeiten aus dem Leben Georg Cannings. Aus d. Engl. von D. C. W. Asher. 2 Bde. gr. 8. (1r Bd. 25 B. rest 2r) Berlin, Reimer 3 thl. 12 gr. od. 3 thl. 15 gr.

Succow, G., Commentatio physica de lucis effectibus chemicis in corpora organica et organis destituta. Praemio ornata. 4 maj. (13½ B. u. 1 Kupfertaf.) Jenae, Bran 15 gr. od. 18¾ sgr.

Sundelin, A., die Instrumentirung für sämmtl. Militär-Musik-Chöre, oder Nachweisungen über alle bei denselben gebräuchliche Instrumente, um dafür wirkungsvoll und ausführbar komponiren zu können. 4. (7 B.) Berlin, Wagenführ. geh. 20 gr. od. 25 sgr.

—— die Instrumentirung für das Orchester. 4. (7 B.) Ebend. geh. 20 gr. od. 25 sgr.

— Dr. K., Taschenbuch der ärztlichen Receptirkunst und der Arzneyformeln, nach den Methoden der berühmtesten Aerzte. Als Supplement zu der Heilmittellehre desselben Verf. 2 Bdchen. schmal 12. (29 B.) Berlin, Th. Enslin. br. In Futteral 1 thl. 16 gr. od. 1 thl. 20 sgr.

Supplement zu den bisherigen Kriegsspiel-Regeln. Von einer Gesellschaft preuß. Offiziere bearbeitet. Mit 1 Kupfertafel. (Die Kriegsspiel-Würfel enthaltend.) 8. (2½ B.) Berlin, Mittler. geh. 6 gr. od. 7½ sgr.

Surrogat- und Successionsstreit, der Sponheimische, zwischen Baiern und Baden. Mit einem Anhang, betreffend die Baierische Territorial-Frage. gr. 8. (11½ B.) Gießen, Heyers Verlagshandl. geh. 16 gr. od. 20 sgr.

Eine Beleuchtung dieser Schrift, vide Ueber.

Suter, Prof. J. H., Physica recentissimi aevi disquisitionibus et mathesi innixa. In discentium usus typis excudenda cur. II Tomi. 8 maj. (57 B. u. 7 Steintaf. in gr. 4.) Solodori 1822. (Moguntiae, Müller in comm.) n. 3½ thl.

Sydow, R. v., Darstellung des Erbrechts nach den Grundsätzen des Sachsenspiegels, mit Rücksicht auf die verwandten Quellen. Eine gekrönte Preisschrift. Mit 1 Steindr. gr. 8. (24 B.) Berlin, Dümmler. 1 thl. 16 gr. od. 1 thl. 20 sgr.

Tabelle, statistische und politische, von Italien u. von Spanien. (Nach Steins Handbuch der Geographie und Statistik. 5te Aufl. — Die Ordnung der Staaten ist nach Streits Charte beibehalten.) gr. Fol. (à 1 B.) Leipzig, Hinrichs à 4 gr. od. 5 sgr. — Mit der illum. Charte à 10 gr. od. 12½ sgr.

— der Obstbaumzucht, oder kurze Uebersicht zur Erziehung, Pflanzung und Wartung der Obstbäume. Neue verb. vom Kurf.-Hess. Landwirthschafts-Verein besorgte Aufl. gr. Fol. (1 B.) Cassel, Luckhardt 1 gr. od. 1¼ sgr.

(Tabellen, anatomische, zur) Angiologie und Neurologie. gr. Fol. (3 Blätter.) Jena 1829, Schmid 9 gr. od. 11¼ sgr.

Tacitus, die Germania des, übersetzt und in volksthümlicher, deutschrechtl. u. geographisch-histor. Hinsicht erläutert. Für Gelehrte und denkende Freunde des Alterthums aus gebild. Ständen, von F. Bülau, J. Weiske und K. v. Leutsch. Nebst 1 Charte von Germanien nach Tacitus. gr. 8. (24½ B.) Leipzig, Hartmann 1⅔ thl.

‡(Taschenbibliothek, allgem. deutsche, der encyklopäd. Grundwissenschaften, in ihren wechselseit. Beziehungen und nach den Anforderungen der Zeit. 1ste Sect. 2te Abtheil.): Allgemeine geograghisch-statist. Taschenbibliothek. (2te Liefer., od. 2r Thl. 4s — 6s u. 3r Thl. 1s u. 2s Bdchen. 8. (39 B.) Dresden 1827, 28, Hilscher. Pr.-Pr. 1 thl. 6 gr. od. 1 thl. 7½ sgr.

Inhalt: II. 4 — 6.: Beschreibung des Königr. Preußen, von J. G. Fr. Cannabich. 4s — 6s Bdchen. — III. 1. 2.: Beschreibung des Königr. Würtemberg, von Demselben, 1s u. 2s Bdchen.

‡— derselben 1ste Sect. 3te Abtheil.: Allgemeine Taschenbibliothek der menschlichen Culturgeschichte. (2te Liefer.) 11s — 20s Bdchen. 8. (11s — 16s u. 18s — 20s Bdchen 67¼ B. rest 17s.) Ebend. Prän.-Pr. 2 thl. 12 gr. od. 2 thl. 15 sgr.

Inhalt: Theil VII. 1 — 3.: D. J. Fr. Schneller, der Mensch und die Geschichte. Philosophisch u. kritisch bearb. 3 Bdchen. — V. 3. u. 4.: K. Falkenstein, Geschichte der geographischen Entdeckungen. 3s u. 4s Bdchen. — III. 2. 2te Abthl.: K. Förster, Abriß der allgem. Literaturgeschichte. 2s Bdchen. 2te Abthl. — VIII.: W. v. Lüdemann, Geschichte der Kupferstecherkunst, und der damit verwandten Künste: Holzschneide- u. Steindruck-Kunst. — IX. 1. 2.: Conrector M. Döring, Geschichte der vornehmsten Mönchsorden. 1s u. 2s Bdchen.

— derselben 4te Section.: Allgemeine Taschenbibliothek der Naturwissenschaften. (1ste Liefer.) 1s — 10s Bdchen. Mit 9 Kupfern. 8. (1s — 9s Bdchen 72½ B. rest 10s.) Ebend. Prän.-Pr. geh. 2 thl. 12 gr. od. 2 thl. 15 sgr.

Inhalt: Theil I. 1. 2.: D. H. Ficinus, Physik, allgemein faßlich dargestellt. 1s u. 2s Bdchen. — II.: Dessen Optik. — III. 1. 2.: D. L. Choulant, Anthropologie. 1s u. 2s Bdchen. — IV. 1—3.: D. C. G. Carus, Grundzüge der vergleichenden Anatomie u. Physiologie. 1s — 3s Bdchn. — V.: D. H. G. L. Reichenbach, Zoologie. 1s Bdchen.

‡ Taschenbibliothek der ausländ. Klassiker in neuen Verdeutschungen. No. 203, 217 — 235. Mit 20 Kupfern.

16. (315 B.) Zwickau 1827, 28, Schumann à 8 gr. od. 10 sgr. geh. à 9 gr. od. 11¼ sgr.

Inhalt: 203, 225, 26 u. 232: Lord Byrons Poesien. 28s–31s Bdchen. 28s: Brief an **** ******, über des Hochzuverehrenden W. L. Bowles' Bemerkungen über Pope's Leben u. Schriften. — Monodie auf den Tod des Hochverehrlichen R. B. Sheridan. Beide aus d. Engl. von K. L. Kannegiesser. — Parlamentsreden. Aus d. Engl. von Henriette v. Montenglaut. — 29s–31s: Don Juan. 9r bis 16r Gesang. Aus d. Engl. von W. Reinhold. — 217–24: W. Scott's biograph. Werke. 17r–24r Thl. Leben des Napoleon Buonaparte. Aus d. Engl. v. Dr. G. N. Bärmann. 14s–21s Bdchen. 227–29, 33–35: W. Scotts Romane. 90s–95s Bdchen. Die Chronik von Canongate. Aus d. Engl. von K. L. Kannegiesser. 3 Thle. Erzählungen eines Grossvaters aus der schottischen Geschichte. Uebers. von Demselben. 1r–3r Thl. — 230, 31: Dessen poet. Werke. 17s u. 18s Bdchen. Der Herr der Inseln. Ein Gedicht in 6 Gesängen. Metrisch übers. von Demselben. 2 Bdchen.

‡ Taschenbibliothek der neuesten classischen Literatur des Auslandes in deutschen Uebersetzungen. 1ste Abtheil. Geschichte von Feldzügen und Kriegen. 5s — 8s Bdchen. — Auch u. d. Titel: General W. v. Vaudoncourt, Geschichte der Feldzüge von 1814 u. 1815 in Frankreich. Uebersetzt von Fr. Seybold. 5s — 8s Bdchen. 16. (33 B.) Stuttgart, Metzler. geh. 1 thl.

‡ — — der neuesten unterhaltendsten Reisebeschreibungen. Nach ausländ. Originalen bearb. von Chr. A. Fischer. 3r Jahrg. 4 Bdchen. 8. Frankfurt, H. Wilmans. Velinp. Subscr.-Pr. br. 3 thl.

Der Ladenpreis für die beiden ersten Jahrgänge ist 8 thl.

‡ — — der wichtigsten und interessantesten See- und Landreisen, herausgeg. von J. H. Jäck. 12s u. 14s — 26s Bdchen. Mit 9 Kupfern u. 5 Karten. 16. (107½ B.) Nürnberg, Haubenstricker u. v. Ebner à. n. 4 gr. od. 5 sgr.

Inhalt. 12s u. 24s: Reisen d. Palästina. I. 3. u. II. 1. — 14s: Reisen d. Aegypten II. 1.; 15 u. 17s: Reisen d. Griechenland, 2 Bdchen; 16s: Reisen in die Türkei. I. 1.; 18s, 20s, 22s u. 25s: Reisen durch Persien. I. 1–3. u. II. 1. — 19s u. 21s: Reisen um die Welt. I. 2. 3. — 23s u. 26s: Reisen durch Siebenbürgen. I. 1. 2.

‡ Taschenbuch für Damen. Auf das Jahr 1829. Mit 10 englischen Kupfern. (Aus Forget me not 1829.) 16. (29 B.) Stuttg., v. Cotta. Geb. mit Goldschnitt n. 3 thl. 4 gr. od. 3 thl. 5 sgr.

— gemeinnütziges, für Jedermann, vide Kunst-Kabinet.

— genealogisches, für das Jahr 1829, herausgeg. von Fr. Gottschalck. gr. 16. (30 B. u. 1 Vign.) Stuttgart, Hoffmann. br. n. 1 thl. 8 gr. od. 1 thl. 10 sgr.

‡ — genealogisches, der deutschen gräflichen Häuser auf das Jahr 1829. 5r Jahrg. 32. (10 B.) Gotha, J. Perthes. Geb. mit Goldschnitt n. 20 gr. od. 25 sgr.

— Grätzer, für das Jahr 1829. Mit 30 lithograph. Ansichten der interessantesten Partien dieser Gegend von verschied. Künstlern, begleitet mit histor. u. pittoresken Fingerzeigen von A.

Ausführung. Es wurden Preise zuerkannt: Ehrenpreis der Stadt Wien, Silberne Medaille, Bronzene Medaille, Ehrenmedaille, Belobungsdiplom.

Die Ausstellung wurde am 1. Juni 1911 eröffnet und dauerte bis 15. Juni 1911. Sie war täglich von 9 Uhr vormittags bis 7 Uhr abends geöffnet. Der Eintritt war frei. Die Ausstellung wurde von 1.500 Personen besucht.

Die Ausstellung war in 3 Räumen untergebracht. Im ersten Raume befanden sich die Arbeiten der Schüler der Fachschule für Korbflechterei, im zweiten Raume die Arbeiten der Schüler der Fachschule für Bürstenbinderei und im dritten Raume die Arbeiten der Schüler der Fachschule für Spielwarenerzeugung.

Die Ausstellung wurde von Herrn Regierungsrat Dr. Ludwig Hevesi, Herrn Regierungsrat Dr. Heinrich Ritter von Schwarz, Herrn Regierungsrat Dr. Hans Tietze, Herrn Regierungsrat Dr. Eduard Leisching, Herrn Regierungsrat Dr. Josef Folnesics, Herrn Regierungsrat Dr. Max Dvořák, Herrn Regierungsrat Dr. Josef Strzygowski, Herrn Regierungsrat Dr. Karl Maria Swoboda, Herrn Regierungsrat Dr. Rudolf Kautsch, Herrn Regierungsrat Dr. Hans Sedlmayr, Herrn Regierungsrat Dr. Otto Benesch, Herrn Regierungsrat Dr. Hans Aurenhammer, Herrn Regierungsrat Dr. Hans Ankwicz-Kleehoven, Herrn Regierungsrat Dr. Hans Karl Zeininger, Herrn Regierungsrat Dr. Hans Demus, Herrn Regierungsrat Dr. Hans Kauffmann, Herrn Regierungsrat Dr. Hans Koepf, Herrn Regierungsrat Dr. Hans Wagner

Ausbildung d. d. Lehrer in Mathematik, Physik, Naturgeschichte, Chemie, Geographie 70

Themis, die, der Dichtkunst. Ein Lehrgedicht in acht Gesängen. Und des Horatius Flaccus Brief über die Dichtkunst, deutsch. Mit Anmerkungen. (Von K. B. G.) gr. 8. (22 B.) Berlin, Reimer 1 thl. 12 gr. od. 1 thl. 15 sgr.

‡ Thénard, L. J., Lehrbuch der theoret. u. praktischen Chemie. 5te neu durchgesehene, verm. u. verb. Ausg. Uebersetzt u. vervollständigt von M. G. Th. Fechner. — In 6 Bänden — 5r Bd. 2te Abtheil. — Auch u. d. Titel: Fechner, Repertorium der organischen Chemie. 2r Bd. 2te (letzte) Abtheil. Mit 1 Kupfertaf. gr. 8. (32 B. incl. 2 Tab.) Leipzig, Voß 1½ thl.

— — dasselbe 6r Bd. Mit 5 Kupfertaf. gr. 8. (27½ B.) Ebend. 2 thl. 8 gr. od. 2 thl. 10 sgr.

Ein Band Nachträge wird hierzu später erscheinen.

Theobald, oder: Was sollen die protestantischen Katholiken in Deutschland jetzt thun? Eine kirchlich-politische Frage, beantwortet von Prof. Krug, zum zweitenmale beantwortet von Diac. Fr. Alberti. 8. (5¼ B.) Greiz, Henning. geh. ⅓ thl.

Theoduls Gastmahl, oder über die Vereinigung der verschied. christlichen Religions-Societäten. (Von D. J. A. v. Stark.) 7te unveränd. Aufl. gr. 8. (23 B.) Frankfurt, Reinherz 1⅓ thl.

Ein Seitenstück hierzu ist:

Theoduls Briefwechsel. (Aus dem Nachlasse von D. J. A. v. Stark.) gr. 8. (4 B.) Ebend. 6 gr. od. 7½ sgr.

‡ Theodulia. Jahrbuch für häusliche Erbauung auf 1829. Herausgeg. von M. C. B. Meißner, D. G. Schmidt, E. Hoffmann. 3r Jahrg. Mit 1 Kupfer u. 4 Musikbeil. gr. 16. (21¼ B.) Greiz, Henning. Geb. mit Goldschnit 1½ thl.

Theokritos Bion u. Moschos, übers. von Naumann, vide Uebersetzungs-Bibliothek.

Theorien, die neuen, in der Zürcherischen Rechtspflege. Von F. L. K(ellner). 8. (2½ B.) Zürich, Geßner. Schreibp. geh. ⅓ thl.

Theremin, D. Frz., Adalberts Bekenntnisse. 8. (17½ B.) Berlin, Duncker u. Humblot. br. 1 thl. 4 gr. od. 1 thl. 5 sgr.

— — Stimmen aus Gräbern, vide Stimmen.

Thesaurus Biblicus, *vide* Merz.

Thesaurus Patrum, floresque doctorum qui, cum in theologia tum in philosophia olim claruerunt, hoc est Dicta, Sententiae et Exempla ex ss. patribus probatissimisque scriptoribus collecta, et per locos communes distributa, cura et opera plurimorum rebus sacris addictorum. VIII Vol. A — Z. 8 maj. (278¼ B.) Parisiis 1823 — 25. (Moguntiae, Müller.) geh. n. 17 thl.

Vol. VIII. enthält auch: A. B. Caillau, Introductio ad sanctorum Patrum lectionem quâ eorum tempora, vita, opera, operumque praecipuae editiones, et concionandi modus, et praedicandi praecepta describuntur.

‡ Thibaudeau, Staatsr., Napoleon Bonaparte, dargestellt in einer umfassenden Geschichte seines öffentlichen und Privat-Lebens, seiner polit. u. militair. Laufbahn, seiner Regierung und seiner Administration. 5r Bd. gr. 8. (34½ B.) Stuttgart, v. Cotta. geh. 20 gr. od. 25 sgr.

Thielen, Ritter M. Fr., die europäische Türkey. Ein Handwörterbuch für Zeitungsleser, enthaltend die alphabetisch geordnete Beschreibung aller türk. Provinzen in Europa, ihrer Bewohner, der Gebirge und deren merkwürd. Pässe ꝛc. Nach den besten geograph. Werken u. Reisebeschreibungen, mit Benützung der neuesten Charten und vieler handschriftl. Quellen. Mit einer kleinen Uebersichts-Charte d. europ. Türkey. gr. 8. (19½ B.) Wien, Gerold. geh. 1 thl.

Thienemann, D. Fr. A. L., Lehrbuch der Zoologie, vide Naumann.

Thiersch, Fr., über die neugriechische Poesie, besonders über ihr rhytmisches und dichter. Verhältniß zur altgriechischen. Vorlesung. gr. 4. (4½ B.) München, v. Cotta 12 gr. od. 15 sgr.

Tholuck, D. A., Commentar zu dem Evangelio Johannis. 2te Aufl. gr. 8. (24 B.) Hamburg, Fr. Perthes 1½ thl.

— — Auslegung des Briefes Pauli an die Römer, nebst fortlauf. Auszügen aus den exeget. Schriften der Kirchenväter u. Reformatoren. 2te, zum Theil umgearb. Aufl. gr. 8. (33 B.) Berlin, Dümmler 2 thl. 4 gr. od. 2 thl. 5 sgr.

Thomson's, W., Kunst, alle Arten Firnisse und Lackfirnisse, auf das Beste und nach den neuesten Zusammensetzungen zu bereiten, und auf die verschied. Gegenstände auf das Zweckmäßigste aufzutragen. Aus dem Engl. mit Zusätzen von D. A. Schulze. — Auch u. d. Titel: Schulze, prakt. Anweisung zur Lackirkunst und zum Oelfarben-Anstrich. 2te, sehr verb. u. verm. Aufl. 8. (9½ B.) Quedlinburg, Basse 16 gr. od. 20 sgr.

Thrige, Dr. J. P., Res Cyrenensium a primordiis inde civitatis usque ad aetatem, qua in provinciae formam a Romanis est redacta. Novis curis illustravit. E schedis defuncti auctoris edid. S. N. J. Bloch. 8 maj. (24½ B.) Hafniae, Gyldendal 2 thl.

‡ Thucydidis de bello Peloponnesiaco libri VIII. Edidit E. Fr. Poppo. Pars II. contextus verborum cum scholiis et scripturae discrepantiis. Vol. IV. Thucydidis liber VI. VII. et VIII. Cum tabula Syracusarum. 8 maj. (44 B.) Lipsiae, G. Fleischer 4 thl.

Tibulli, Albii, Elegiae selectae. — Des Alb. Tibullus ausgewählte Elegieen, mit Einleitungen und erklär. Anmerk. für Studirende und Freunde der röm. Dichtkunst. 8. (8 B.) Breslau, Max u. Komp. in Comm. geh. 8 gr. od. 10 sgr.

Tieck's, Ludwig, Schriften. 10 Bde. 8. (1r—5r Bd. 150 B. rest 6r—10r.) Berlin, Reimer. weiß Druckp. n. 12⅔ thl. franz. Pap. n. 16⅔ thl. — Velinp. n. 20 thl.

Tiedemann, Fr., zu S. Th. v. Sömmerrings Jubelfeier. (Ueber das Ei und den Fötus der Schildkröten.) Mit v. Sömmerrings Bildniss u. 1 Kupfertaf. gr. 4. (4 B.) Heidelberg, Groos. geh. n. 1 thl. 4 gr. od. 1 thl. 5 sgr. — Schreibp. n. 1⅓ thl.

Tietz, Fr., Blicke auf Preußens Königssitz und dessen Umgebungen. (Gedichte.) 8. (5 B.) Berlin, Nortmann. geh. 8 gr. od. 10 sgr.

Tittmann, Dr. C. A., Handbuch für angehende Juristen, zum Gebrauch während der Universitätszeit und bei dem

Eintritte in das Geschäftsleben. gr. 8. (48½ B.) Halle, Hemmerde u. Schwetschke 3 thl.

Tittmann, Dr. J. A. U., Memoria Henrici Theophili Tzschirneri. 4. (3 B. Lipsiae, Barth.) geh. 3 gr. od. 3¾ sgr.

Tkány, Prof. A., Mythologie der alten Teutschen und Slaven, in Verbindung mit dem Wissenswürdigsten aus dem Gebiethe der Sage und des Aberglaubens. Nach alphabet. Folge. gr. 8. (28½ B.) Znaim 1827. (Wien, Beck) n. 1⅓ thl.

Toilette-Almanach für 1829. Mit 12 Vign., Notizenblatt, Spiegel u. Bleifeder. 32. Stuttgart, Schulz. In Etui n. ½ thl.

*Tommasini, J., Spatziergang durch Kalabrien und Apulien. 8. (19 B.) Konstanz, Wallis. Velinp. geh. 1⅓ thl.

In einem Anhange ist enthalten: Gefangennehmung, Haft, Todesurtheil u. Begräbniss des Generals Joachim Murat; wahrhaft und einfach erzählt von Dr. Th. A. Masdea.

Topographie, kirchliche, von Oesterreich, vide Darstellung.

Trachten der Völker für Kinder. — Costumes des differentes nations. — Enthält 48 illum. Bilder und Erklärungen derselben in deutscher u. französ. Sprache. gr. 8. (6 B.) Wien, Müller. geb. 1 thl.

Trefurt, D. J. Ph., biblische Erzählungen nach Hübner. Zum Gebrauch in Bürger- u. Landschulen. 2 Thle. 4te Aufl. gr. 8. (17½ B.) Hannover, Hahn'sche Hofbuchh. 8 gr. od. 10 sgr.

Treudorff, W., neue Polterabend-Scherze. 2te Ausg. Mit 13 illum. Steinabdr. 16. (9½ B.) Berlin 1829, Logier. br. ⅔ thl.

Treviranus, Dr. G. R., Beiträge zur Anatomie und Physiologie der Sinneswerkzeuge des Menschen und der Thiere. 1s Heft. Beiträge zur Lehre von den Gesichtswerkzeugen und dem Sehen des Menschen und der Thiere. Mit 4 Kupfertaf. gr. Fol. (23 B.) Bremen, Heyse. cart. 4 thl.

‡ Triest, Bau-Dir. F., Handbuch der Berechnung der Baukosten für sämmtliche Gegenstände der Stadt- und Landbaukunst. Geordnet in 18 Abtheil. — 15te Abtheil. Gesammtkosten sämmtl. Bau-Gegenstände. gr. 4. (13 B. u. 1 Tab.) Berlin 1829, Duncker u. Humblot. geh. 1 thl. 4 gr. od. 1 thl. 5 sgr.

‡ Trinius, Dr. C. B., Species graminum, iconibus et descriptionibus illustr. Vol. I. Fasc. VII—X. Fol. (48 Steintaf. u. 53 Blätter latein. Text.) Petropoli. (Lipsiae, Cnobloch) à n. 2 thl. 8 gr. od. 2 thl. 10 sgr.

‡ Trommsdorff, D. J. B., neues Journal der Pharmacie für Aerzte, Apotheker und Chemiker. 17r Bd. 2 Stücke. 8. (1s Stück, 20 B. u. 3 Kupfertaf. rest 2s.) Leipzig, W. Vogel 2 thl.

Trorler, D., Naturlehre des menschlichen Erkennens, oder Metaphysik. gr. 8. (22½ B.) Aarau, Sauerländer 1⅔ thl.

Tscheggey, Superint. D. S. G., Daß die evangel. Kirche sich jedes Siegs erfreut, den das Licht irgendwo erringt. Predigt, am Gedächtnißtage der Reformation im J. 1827. gr. 8. (1½ B.) Breslau, J. Fr. Korn. geh. 3 gr. od. 3¾ sgr.

Tscheiner's, D. J., Vogelfänger und Vogelwärter, oder Naturgeschichte, Fang, Zähmung, Pflege und Wartung unserer beliebtesten Sing- und Zimmervögel. Nebst einem Kalender für

Liebhaber des Vogelfanges, und angehende Kabinetssammler. 2te, nach des Verfassers Tode durch eine andere Hand verb. u. ansehnl. verm. Aufl. Mit naturgetreuen Abbild. von 16 Singvögeln und 4 Kupfertaf. zur Erklär. des Vogelfanges. gr. 8. (15 B.) Pesth, Hartleben. br. 1½ thl.

Tscherning, Rektor, Prof. Kapff, Dörner und Pauly, Reden bei der feierlichen Eröffnung des obern Gymnasiums und der Real-Anstalt in Heilbronn den 29. Oct. 1827. Nebst kurzer Nachricht von der Feierlichkeit des Tages. 8. (2¼ B.) Heilbronn 1827, Drechsler. Velinp. geh. 4 gr. od. 5 sgr.

† Turandot. Almanach des Räthselhaften von G. Lotz und D. C. Töpfer. 3r Jahrg. 1829. 16. (14 B.) Hamburg, Herold in Comm. Geb. mit Goldschnitt und Räthselband n. 1⅔ thl.

(Türk, W. v.,) die Civil-Waisen-Versorgungs-Anstalt zu Potsdam, vide Civil ꝛc.

Turner, Dr. Ed., Einleitung in die Gesetze der chemischen Verbindung u. die Atomen-Lehre. Zum Selbstunterricht. Uebersetzt und erweitert von Dr. F. Steinbeis. gr. 8. (7 B. u. 1 lithogr. Tab.) Tübingen, Laupp 12 gr. od. 15 sgr.

† Tuson, Edw. W., (Myopolyplasiasmus. 4te u. letzte Liefer.) — Die Muskeln des Antlitzes u. des vordern Theiles des Halses, die Muskeln des Auges, der Zunge u. des Zungenbeins, des Pharynx und Larynx, und die Muskeln des Mittelfleisches, in ihrer Lage über und neben einander zum Auseinanderlegen dargestellt. Nach dem Engl. Imp.-Fol. (2 illum. Tafeln u. 2 B. Text.) Weimar, Industrie-Comptoir. cart. 4 thl.

Tzschirner, Superint. Prof. D. H. G., Predigten. Aus dessen hinterlassenen Handschriften herausgeg. von Prof. D. J. D. Goldhorn. 3 Bde. Die Jahre 1817—1828 enthaltend. gr. 8. (77½ B.) Leipzig, Hinrichs 4 thl. 16 gr. od. 4 thl. 20 sgr.

Die vorgedruckte Zahl der Subscribenten beträgt 1207.

— — Vorlesungen über die christliche Glaubenslehre nach dem Lehrbegriffe der evangelisch-protestantischen Kirche, herausgeg. von K. Hase. gr. 8. (29½ B.) Leipzig 1829, Leich 2 thl. 6 gr. od. 2 thl. 7½ sgr.

Ueber die Israelitischen Ceremonialgesetze. 16. (2 B. Leipzig, Barth.) br. 3 gr. od. 3¾ sgr.

— mögliche Verbesserung des literärischen und financiellen Zustandes der kathol. Geistlichen im Königr. Bayern. Von einem Freunde der Priesterschaft und des Vaterlandes. 8. (5½ B.) Sulzbach, v. Seidel. geh. 4 gr. od. 5 sgr.

— die Hegelsche Lehre, oder: absolutes Wissen und moderner Pantheismus. 8. (15 B.) Leipzig 1829, Kollmann. geh. ¾ thl.

— das Johanneum und Gymnasium in Hamburg. Ansichten und Wünsche. gr. 8. (7 B.) Hamburg, Hoffmann u. Campe. geh. 10 gr. od. 12½ sgr.

— die sponheimische Surrogat- und Successionsfrage. Eine kritische Beleuchtung der Schrift: „Der sponheim. Surrogat-

und Successionsstreit zwischen Bayern u. Baden ꝛc. Gießen 1828." gr. 8. (4½ B.) Stuttgart, v. Cotta 8 gr. od. 10 sgr.

Ueber die Reform der Preußischen Städte-Ordnung. Eine staatswissenschaftl. Abhandlung (von Regier.-R. Wehnert.) 8. (4 B.) Potsdam, Riegel. Velinp. geh. 8 gr. od. 10 sgr.

— die Sprache. gr. 8. (23 B.) Heidelberg, Winter. geh. 2 thl. 4 gr. od. 2 thl. 5 sgr. — Velinp. 2 thl. 18 gr. od. 2 thl. 22½ sgr.

— Mängel des höheren Unterrichtswesens, besonders im Königr. Hannover. — Vorschläge und Wünsche zur ernsten Prüfung empfohlen von Kalokagathophilos. gr. 8. (7 B.) Hamburg, Hoffmann u. Campe. geh. 10 gr. od. 12½ sgr.

— Visitationen der Gerichte, in besond. Beziehung auf Mecklenburg und dessen Ober-Appellations-Gericht. gr. 8. (3 B.) Schwerin, (Stillersche Hofbuchh. in Comm.) geh. n. ⅓ thl.

Ueberlieferungen zur vaterländischen Geschichte alter und neuer Zeit. Herausgeg. von D. H. A. Erhard. 1r Bd. 3s Heft. 8. (9½ B.) Magdeburg, Rubach 15 gr. od. 18¾ sgr.

Uebersetzungsbibliothek der griechischen und römischen Klassiker 1ste Abtheil. Griech. Dichter V. u. VI. — Auch u. d. Titel: Theokrites Bion und Moschos. Uebers. und mit Biographieen der Dichter, Einleitungen u. kurzen Anmerk. versehen von A. W. R. Naumann. 1s u. 2s Bdchen. 16. (21 B. u. 1 Portr.) Prenzlau, Ragoczy. geh. Subscr.-Pr. à n. 4 gr. od. 5 sgr.

— derselben 2te Abtheil. Griechische Prosaiker. IV—VI. 16. (28½ B. u. 2 Portr.) Ebend. geh. à n. 4 gr. od. 5 sgr.

Inhalt. IV.: Die Geschichtsbücher des Polybius, übers. mit Anmerk. von D. L. Storch. 2s Bdchen. — V.: Xenophon's von Athen Werke, übers. von L. E. Meyer. 1s Bdchen. Cyropädie 1. — VI.: Thukydides's Geschichte des peloponnes. Krieges, übers. mit Anmerk. vom Conrector H. Müller. 2s Bdchen.

— derselben 3te Abtheil. Röm. Dichter V.: Des Publ. Virgilius Maro Werke, 1r Thl.: Eclogen. in deutschen Jamben von D. J. Nürnberger. 16. (4½ B. u. 1 Portr.) Ebend. geh. n. ⅙ thl.

— derselben 4te Abtheil. Röm. Prosaiker. XVIII—XX. 16. (30¾ B.) Ebend. geh. à n. 4 gr. od. 5 sgr.

Inhalt. XVIII.: Caj. Jul. Cäsar's Werke, übers. mit e. Einleit. u. erläut. Anmerk. von D. E. Schumann. 2s Bdchen. — XIX. u. XX.: Die Naturgeschichte des Caj. Plinius Sec., übers. mit Anmerk. von M. Fritsch. 2s u. 3s Bdchen.

Uebersicht, tabellarische, der Berechnung des Goldes in Courant und des Courants in Gold, von 5 bis 20 pro Cent. 4. (5½ lithogr. B.) Magdeburg, Rubach in Comm. geh. n. 5 gr. od. 6⅔ sgr.

— der Geschichte des Großherzogthums Hessen und bei Rhein. (In 6 synchronist. Tabellen.) gr. Fol. (6 B. Darmstadt, Heyer) 9 gr. od. 11¼ sgr.

Uhrmacherkunst, die, vorgetragen in 10 Vorlesungen, oder vollständ. Handbuch für Uhrmacher u. Liebhaber der Kunst. Nach Berthoud und den Werken von Wuillamy geordnet und mit den neuesten Verbesser. vermehrt von einem alten Schüler Breguets. Aus d. Franz. von G. Wolbrecht. 1ste—3te Liefer.

gr. 12. (13 B. u. 6 Kupfertaf.) Leipzig, Baumgärtner. geh. 1 thl. 3 gr. od. 1 thl. 3¾ sgr.

Uihlein, Frz., de sigillo confessionis. Dissertat. 8. (6 B.) Heidelbergae, Winter. geh. 11 gr. od. 13⅔ sgr.

Umbreit, Fr. W. C., Lied der Liebe, das älteste und schönste aus dem Morgenlande. Uebersetzt und ästhetisch erklärt. 2te verb. u. verm. Ausg. gr. 8. (5 B.) Heidelberg, Mohr 10 gr. od. 12½ sgr.

Umpfenbach, D. H., Lehrbuch der Differential- und Integral-Rechnung. gr. 8. (23½ B. u. 2 Kupfertaf.) Berlin, Rücker 2 thl.

Unger, D. Ephr. S., praktische Uebungen für angehende Mathematiker. Ein Hülfsbuch für Alle, welche die Fertigkeit zu erlangen wünschen, die Mathematik mit Nutzen anwenden zu können. 1r Bd. Mit 6 Figurentaf. in Fol. — gr. 8. (34 B.) Leipzig, Brockhaus 2 thl.

Unsere Zeit, oder geschichtliche Uebersicht der merkwürd. Ereignisse von 1789—1830. 2c. 52s—66s Heft. Mit 15 Steindr. 16. (120 B.) Stuttgart, Expedition. Subscr.-Pr. geh. à n. 4 gr. od. 5 sgr.

— — dasselbe. Außerordentl. Heft No. X. (Van Halens Denkwürdigkeiten; seine Verhaftung, seinen Aufenthalt und seine Flucht aus den Gefängnissen der span. Inquisition betreffend.) 16. (9 B. u. Portrait.) Ebend. 1827. n. 4 gr. od. 5 sgr.

Als Anhang ist hierbei: Biograph. Notizen über die am spanischen Hofe jetzt einflußreichsten Männer.

Seitenstücke hierzu sind: v. Haupt, unsere Vorzeit. — Zur Geschichte unserer Zeit.

Unterhaltungen für die gebildete Jugend, aus dem classischen Alterthum und der neueren Geschichte. Herausgeg. von den Gymnasiallehrern A. u. H. in C. 1s Bdchen. gr. 8. (21 B.) Essen 1829, Bädeker. geb. 1 thl. 8 gr. od. 1 thl. 10 sgr.

— auf einer Reise von und nach Naumburg an der Saale über Jena, Rudolstadt, Saalfeld, Gera, Altenburg u. Zeitz. gr. 8. (13½ B., 1 Ansicht von Saalfeld u. 1 lithogr. Tab.) Leipzig, Hartmann. geh. 21 gr. od. 26¼ sgr.

— und Mittheilungen von und für Bayern, zum Nutzen u. Vergnügen für Beamte, Bürger u. Landleute. Zeitschrift des Industrie- u. Kultur-Vereins im Kön. Bayr. Landgerichte Nürnberg. III. Jahrg. Heft I. u. II. October 1827 — März 1828. gr. 4. (14 B.) Nürnberg, (Schneider u. Weigel) 18 gr. od. 22½ sgr.

Unterhaltungs-Blätter, allgemeine, zur Verbreitung des Schönen, Guten u. Nützlichen. 2r Jahrg. 1828. — Beihefte zu July bis December oder No. 1 — 12. (den Lokalinteressen Rheinland-Westphalen geweiht.) 8. Hamm, Wundermann 2 thl.

Unterhaltungsbuch zum Vergnügen und zur Belehrung für Kinder. Mit 8 illum. Kupfern. 8. (8 B.) Meißen. (Leipzig, Herbig in Comm.) geb. n. 12 gr. od. 15 sgr.

Unterricht in der Erdbeschreibung, vide Weiß.

— deutlicher, wie man leicht und mit wenig Kosten aus den Kartoffeln Reiß, Sago, Gries, Nudeln, Mehl, Stärke, Brod, Butter, Käse, Zucker, Syrup, Kaffee, Wein, Branntwein, Essig ꝛc. verfertigen kann; und solche auf 50 verschied. Arten kochen, braten und als Salat, Backwerk u. dergl. zuzubereiten. Neue Aufl. 8. (4¼ B.) Ronneburg, Weber. geh. ¼ thl.

— leicht faßlicher, in der deutschen Rechtschreibekunst, mit erläut. Beispielen und allerhand gemeinnütz. Aufsätzen versehen. Von einem prakt. Schulmanne. 8. (4½ B.) Oppeln. (Breslau, J. F. Korn) 5 gr. od. 6¼ sgr.

Unterwelt, die, oder Gründe für ein bewohnbares und bewohntes Inneres unserer Erde. gr. 8. (9¼ B.) Leipzig, Wienbrack. geh. 21 gr. od. 26¼ sgr.

Urania. Taschenbuch auf das Jahr 1829. Mit 7 Kupfern. (Wilh. Müller's Bildniß und 6 Darstellungen zu Bürger's Gedichten.) 16. (32 B.) Leipzig, Brockhaus. n. 2 thl. — Geb. mit Goldschnitt n. 2 thl. 6 gr. od. 2 thl. 7½ sgr.

Urban, Schumacher-Mstr. G., Wissenschaft der äußern Fußpflege, oder Anweisung, wie die Füße nicht durch üblen Gang und schlechte Schumacher-Arbeit zu verderben sind. gr. 8. (3 B.) Wien 1817, (Wimmer) 6 gr. od. 7½ sgr.

— D. J., Katechismus für Hebammen, oder faßl. Anweisung zur Erlernung und Ausübung der Hebammenkunst. gr. 12. (6½ B.) Leipzig 1829, Baumgärtner. geh. 12 gr. od. 15 sgr.

Urkundenbuch der Stadt Freiburg im Breisgau. Herausgeg. von D. H. Schreiber. 1r Bd. in 2 Abtheil. Mit 11 lithogr. Tafeln, welche Schriftproben, Münzen u. Siegel enthalten. gr. 8. (36½ B.) Freiburg, Herder. geh. 2½ thl.

Valerius Max., Samml. merkwürd. Reden u. Thaten, übers. von D. Fr. Hoffmann, vide Röm. Prosaiker.

Valett, Dr. C. J. M., ausführliches Lehrbuch des praktischen Pandecten-Rechtes, insbesond. für akadem. Vorlesungen. 1r u. 2r Bd. gr. 8. (39½ B.) Leipzig, Lauffer 3 thl.

Varenhorst, Fr. A., Der Hospitant. Blätter aus dem Tagebuche e. Reisenden. 2 Bdchen. 8. (23 B.) Ludwigsburg, Nast 2 thl.

Vatel, Prof. P., Handbuch der Thierarzneikunde. oder theoret. und prakt. Darstellung aller Krankheiten der vorzüglichsten Hausthiere und deren medizinische und chirurg. Behandlung. Nebst e. Anhange; enthaltend in alphabet. Ordnung: die Beschreibung u. Bereitungsart der vorzügl. einfachen u. zusammengesetzten Mittel, die man in der Medicin anwendet; so wie eine Sammlung von mehr als 150 der bewährtesten Magistral- u. offizinellen Arzneiformeln. Aus d. Franz. für deutsche Thierärzte bearb. von A. W. Pestel. 1r Bd. Nosographie u. Therapie. Mit 4 Steintaf. (die beim 2ten Bde. nachgeliefert werden.) gr. 8. (42 B.) Leipzig 1829, Hartmann 2 thl. 16 gr. od. 2 thl. 20 sgr.

Vater Meinhold's neuestes Gratulationsbüchlein für Knaben u. Mädchen von 5 bis 10 Jahren, welche an Namens-, Geburts-,

Neujahrstägen Wünsche u. Gratulationsbriefe ihren Eltern ꝛc. überreichen wollen. 2te vermehrte und verb. Aufl. 8. (7 B.) Kitzingen, Gundelach. geh. 8 gr. od. 10 sgr.

Vater's Jahrbuch der häusl. Andacht, vide Jahrbuch.

Vedel Simonsen's geschichtliche Untersuchung über Jomsburg im Wendenlande. Aus d. Dän. von L. Giesebrecht. gr. 8. (11 B.) Stettin 1827, Morin 20 gr. od. 25 sgr.

‡ Veilchen, das, ein Taschenbuch für Freunde einer gemüthlichen und erheiternden Lectüre. 12r Jahrg. 1829. Mit 7 schwarzen u. 6 fein illum. Kupfern. kl. 12. (5 B. u 20 Blätter weißes Papier.) Wien. (Leipzig, Liebeskind.) Geb. mit Goldschnitt n. 1 thl. 8 gr. od. 1 thl. 10 sgr.

Veillodters, D. V. K., Begräbniß-Feyer am 14. April 1828. Mit einem Abdrucke der letzten, am Osterfeste gehaltenen, Predigt desselben, so wie der an Seinem Grabe gesprochenen Worte und Seinem Andenken geweihten Reden und Gedichte. gr. 8. (5 B.) Nürnberg, Riegel u. W. geh. 8 gr. od. 10 sgr.

Veith, J. E., Johannes der geliebte Jünger, ein Vorbild des Priesters. Predigt zur Primiz-Feyer des hochwürd. Frz. X. Krammer. 8. (1¼ B.) Wien, Wimmer. geh. 3 gr. od. 3⅓ sgr.

— — die Leidenswerkzeuge Christi. 2te Aufl. gr. 12. (14⅓ B. u. 1 Vign.) Wien, Armbruster. geh. 18 gr. od. 22½ sgr.

Velleii, C. Pat., Historiae Romanae libri II. Brevibus notis et indice rerum adjec. Edit. stereotypa. 16. (10 B.) Lipsiae, Tauchnitz. geh. 4 gr. od. 5 sgr. — Fein Pap. ¼ thl.

‡ Velpeau, Alf. A. L. M., Abhandlung der chirurgischen Anatomie, oder Anatomie der Gegenden des menschlichen Körpers in Bezug auf die Chirurgie betrachtet. 5te Liefer., die chirurg. Anatomie der unteren Extremitäten enthaltend. Mit 1 Tafel Abbild. gr. 8. (17 B.) Weimar, Ind.-Compt. geh. 1¼ thl.

Venturini, D. C., Chronik des neunzehnten Jahrhunderts. 23r oder Neue Folge 1r Band, das Jahr 1826 enthaltend. gr. 8. (58 B.) Leipzig, Hinrichs 3 thl. 8 gr. od. 3 thl. 10 sgr.

1r — 22r Band, vide ‡ Chronik.

Verbrecher, die jungen, und ihre Beziehung auf Schulbesuch, Religionsunterricht und erste Kommunion. Von einem Schulfreunde. gr. 8. (4½ B.) Köln, DuMont-Schauberg ¼ thl.

Verdeutschungs-Wörterbuch, kleines türkisches, oder alphabet. Erklärung aller, bei den gegenwärt. Ereignissen vorkommenden fremden Ausdrücke, in Beziehung auf die Staats- und Kirchenverfassung, Geographie u. Geschichte der Türken. Für Zeitungsleser. 8. (10 B.) Regensb., Pustet. geh. 10 gr. od. 12½ sgr.

Verehrung des göttlichen Herzens Jesu in dem heil. Altarssakramente. Ein kathol. Gebethbuch. 8. (16½ B. u. 1 Kupfer) Augsburg, Kranzfelder. Velinp. 10 gr. od. 12½ sgr.

Verhältnisse, gutsherrliche u. bäuerliche; 1 Tabelle in gr. Fol. (Berlin, Finke.) Schreibp. 6 gr. od. 7½ sgr.

— die, der katholischen Kirche zu den schweizerischen Regierungen. — Aus der allgem. Kirchenzeitung als Nachtrag zu der Schrift „Auch etwas über die Kirchengüter ꝛc." mit einem Vorwort. gr. 8. (2¼ B.) Zürich, Geßner. geh. 4 gr. od. 5 sgr.

Verhandlungen der Stände-Versammlung des Großherzogthums Baden, 1828. Enthaltend die Protokolle der ersten und zweiten Kammer mit deren Beilagen, von ihr selbst amtlich herausgeg. (Verhandl. d. I. Kammer 1r — 3r Bd. — II. Kammer 4 Bde. in 7 Abtheil.) 8. (191 B. u. 14 Tab.) Karlsruhe, Groos. geh. n. 8 thl. 12 gr. od. 8 thl. 15 sgr.

— des Großherzogl. Badischen landwirthschaftl. Vereins zu Karlsruhe. 5r Jahrg. (oder) 17s — 20s Heft. gr. 4. (24½ B.) Pforzheim 1826 — 28 (Ebend. in Comm.) n. 2⅔ thl.

Die ersten 16 Hefte sind auch von Groos zu beziehen.

Vertheidigung, die, der römisch-katholischen Kirche ꝛc. von einem Katholiken in Cöthen, gewürdigt von einem Protestanten in Leipzig. 8. (8½ B.) Leipz. Serig, geh. 8 gr. od. 10 sgr.

Verzeichniß, allgemeines, der Bücher, welche in der Frankfurter und Leipziger Michaelismesse des 1828. Jahres ganz neu gedruckt, oder neu aufgelegt worden sind, auch derer, die künftig herauskommen sollen. gr. 8. (15 B.) Leipzig, Weidmann. geh. 16 gr. od. 20 sgr.

— alphabetisches, der für die Unter-Gerichte des Königr. Hannover geltenden Sportel-Taxe. gr. 8. (5½ B.) Hannover, Hahn'sche Hofbuchh. geh. 6 gr. od. 7½ sgr.

‡ — der in Mecklenburg befindlichen Vollblut-Pferde. 2s Heft. Herausgeg. unter Autorität der Comitte für Mecklenburgs Pferderennen. gr. 8. (3 B.) Schwerin, (Stillersche Hof-Buchhandlung n. 8 gr. od. 10 sgr.

Veterinär-Atlas. Eine Sammlung der nöthigsten Abbildungen für practische Thierärzte. Zunächst zur Erläuterung des neuen Wörterbuchs der Thierheilkunde. 1r Heft. Tafel I — VI. u. so viele Blätter Text. gr. 4. Weimar, Ind.-Compt. ¾ thl.

Vetterlein, C. F. R., der Plan der Ilias. — Zum Gebrauch junger Leser des Homer. 8. (3 B.) Zerbst, Kummer in Comm. geh. 6 gr. od. 7½ sgr.

‡ Vielliebchen. Historisch-romantisches Taschenbuch für 1829. Von A. v. Tromlitz. (2r Jahrg.) Mit 7 Kpfrn. u. 1 Vign. 16. (29 B.) Leipz. Ind.-Compt. Geb. mit Goldschn. n. 2 thl. Feine Ausgabe 2 thl. 8 gr. od. 2 thl. 10 sgr.

Vignola, der kleine, zur Belehrung für Künstler u. Handwerker, enthaltend die fünf Säulen-Ordnungen und deren Anwendung. Aus d. Franz. Mit 32 lithogr. Platten. 16. (2 B. u. 1 Tab.) Aachen, LaRuelle und Destez. geb. 1 thl.

Villèle und der Despotismus, vide Chronik.

Virgilius, des Publ. Maro, Lehrgedicht vom Landbau. In einer neuen, getreuen, metrischen Uebersetzung von F. W. G. 16. (14 B.) Quedlinburg, Basse. geh. 12 gr. od. 15 sgr.

— Eclogen, übers. von D. Nürnberger, vide Uebersetz. Bibl.

(Vitet, L.,) die Stände von Blois, vide Stände.

Vogel, Lieut. C., topographische Terrain-Darstellungs-Kunde im Planbilde, in drei Hauptabtheilungen; als: Terrainlehre, Theorie des Terrainzeichnens u. Aufnehmen des Terrains in Abschnitten, wobei die sphäroidische Gestalt der Erde nicht in Betracht kömmt; mit Hinweisung auf das genauere Verfah-

ren bei größeren Landesvermessungen. gr. 8. (23 B. und 8 Steint. in Fol.) Berlin, Reimer 2 thl. 20 gr. od. 2 thl. 25 sgr.

Vogel, C. D., die Limburger Chronik, vide Chronik.

— Mag. E. F., Lehrbuch der Encyclopädie und Methodologie der Rechtswissenschaft. gr. 8. (13 B.) Leipzig 1829, Hartmann 18 gr. od. 22½ sgr.

Vogt, A. E., pract. Beiträge für Steuer-Officianten des Königr. Hannover. 1s Heft. 8. (3 B.) Hannover, Helwing'sche Hofbuchh. 5 gr. od. 6¼ sgr.

Vogtt, Dr. J., Versuch einer geschichtl. Darstellung des ansteckenden Typhus, welcher vom Jahre 1819 bis 1824 im Kreise Ahaus, Regierungs-Bezirks Münster, herrschte. gr. 8. (10½ B.) Coesfeld, Wittneven. (Leipzig, Central-Compt.) 18 gr. od. 22½ sgr.

Volger, D. W. Fr., Handbuch der Geographie, zum Gebrauch für höhere Schulanstalten und für gebildr. Leser. Mit 6 Tabellen und einem alphabet. Verzeichnisse aller darin vorkomm. Namen. gr. 8. (57 B. incl. Tab.) Hannover, Hahn 1⅔ thl.

Volker, J. H., die besten und vortheilhaftesten Methoden der Oelreinigung, nach den neuesten Verbesserungen des In- und Auslandes. Mit 9 Abbild. 8. (3½ B.) Quedlinburg, Basse. geh. 12 gr. od. 15 sgr.

‡ Volks-Kalender, allgemeiner, auf das Jahr 1829. 8. (15 B.) Magdeburg, Rubach. geh. n. 8 gr. od. 10 sgr.

‡ — gemeinnütziger, für das Jahr 1829. Hauptsächlich für die Bewohner des K. Preuß. Regier.-Bezirks Merseburg u. der angrenz. Länder. 3r Jahrg. Mit 4 Ansichten und 1 Karte. 8. (11½ B.) Halle, Kümmel. geh. n. 8 gr. od. 10 sgr.

— — derselbe auf weiß Druckpapier. Die Kalender-Kolumnen mit weiß Papier durchschossen n. 16 gr. od. 20 sgr.

‡ Volks- und Haus-Kalender, neuester unterhaltender historischer, zum Nutzen für Jedermann auf das Jahr 1829. 3r Jahrg. 8. (11¼ B.) Quedl. Ernst. geh. n. 8 gr. od. 10 sgr.

Vollbeding, J. Chr., neuer allgemeiner Briefsteller für das bürgerliche Geschäftsleben. Nebst e. Anhange, die neueste Titulatur-Art der Behörden ꝛc. in den K. Preuß. Staaten enthaltend. 6te, völlig umgearb. und durch Zusätze sehr verb. und verm. Aufl. 8. (36 B. u. 1 Titelkupfer.) Berlin 1829, Amelang 20 gr. od. 25 sgr.

Vollgraff, Prof. Dr. K., die Systeme der praktischen Politik im Abendlande. 1r — 3r Thl. gr. 8. (78 B. incl. 1 Tab. in gr. 4.) Giessen, Ferber 6 thl. 10 gr. od. 6 thl. 12½ sgr.

Auch unter folgenden Titeln einzeln zu haben:

Thl. I.: Oekumenische Politik, oder allgem. Einleitung und Aufstellung der Grundbedingungen zum Staatsleben überhaupt. 1 thl. 6 gr. od. 1 thl. 7½ sgr.

— II.: Antike Politik, oder Politik der Griechen und Römer. 2 thl. 8 gr. od. 2 thl. 10 sgr.

— III.: Charakteristik, oder Charakter- und Kultur-Statistik der germanisch-slavischen oder modernen Völ-

ker Europa's, als Einleitung zur modernen Politik. 2 thl. 20 gr. od. 2 thl. 25 sgr.

Das ganze Werk wird aus 8 Theilen bestehen, und die Fortsetzung in kürzester Zeitfrist erscheinen.

Vollmer, Prof. Dr., Natur- und Sittengemälde der Tropen-Länder. Skizzen einer Reise durch Süd-America und um die Welt in 14 Vorlesungen. Mit dem Bildn. des Verf. und 1 Heft mit 8 Abbild. u. 1 Karte, lithogr. in gr. Fol. gr. 8. (20 B.) München, Michaelis. geh. 3 thl.

Voltaire's sämmtliche Werke. Neu übersetzt von L. G. Förster und D. F. H. Ungewitter. 1ste Abtheil. 2r Bd. 8. (21½ B.) Quedlinburg, Basse. Velin-Druckp. 1⅓ thl.

Hat mit dessen: Romane und Erzählungen (vide Romane) gleichen Inhalt.

Von der katholischen Kirche. Eine Zeitschrift in zwanglosen Heften. (Herausgeg. vom Pfarrer v. Dittersdorf in Goldberg.) 5s (2r Bd. 2s Heft.) 8. (9¼ B. u. 1 Bign.) Breslau, Max u. Komp. 12 gr. od. 15 sgr.

Vonrath, J. G., praktische Schule, oder methodischer Unterrichts-Anzeiger durch alle Lehrgegenstände der Volksschulen, in einer genauen stufenweisen Fortschreitung vom Leichten zum Schwerern ꝛc. 8. (6 B.) Passau, Ambrosi 6 gr. od. 7½ sgr.

Vorreden meines Vetters, vide Hanno.

Vorschule zur speculativen Theologie des positiven Christenthums. In Briefen. 1ste Abtheil. Die Creationstheorie. (Vom Weltpriester A. Günther.) gr. 8. (14¼ B.) Wien, Wallishausser 1 thl.

Vosmaer, J., Institutiones semioticae, editae a G. J. Mulder. 8 maj. (12¾ B.) Lugd. Batav., Luchtmans. (Lipsiae, libr. Weidmann; auch Weigel) n. 1 thl. 4 gr. od. 1 thl. 5 sgr.

Voß, J. v., über den eben beginnenden Krieg Rußlands mit der ottomannischen Pforte, oder wie dürfte das militär. und politische Ergebniß dieser neusten wichtigen Zeiterscheinung sein? Ein auf Geschichte, Erfahrung u. sorgfältige Berechnung der Umstände u. Streitkräfte gestütztes Wort zu seiner Zeit. 2te Aufl. gr. 8. (6 B.) Berlin, Nortmann. geh. ½ thl.

— J. H., kritische Blätter, nebst geografischen Abhandlungen. 1r Bd. 8. (37 B.) Stuttgart, Metzler 3 thl.

Wächter, Consistorialr. J., Predigten auf alle Sonntage des Kirchenjahres. Herausgeg. von einigen Freunden des Verewigten. 2 Bde. Mit des Verf. Bildniß. gr. 8. (55 B.) Wien, Heubner 2 thl. 16 gr. od. 2 thl. 20 sgr.

Wächtler, Prof. W., Taschenbuch für Freunde des Lachens und Denkens. 2 Bdchen. 2te Ausg. 16. (24½ B.) Berlin 1829, Natorff u. Comp. in Comm. geh. n. 16 gr. od. 20 sgr.

Erschien bereits 1825 u. d. Titel: Curiosa ꝛc.!

Wackernagel, Gedichte eines fahrenden Schülers, vide Gedichte.

Waffenlehre, vide Handbibliothek für Offiziere.

Wagener, Jahr- u. Tagebuch; Welt-Chronik, vide Jahr- ꝛc. Buch.

Wagenseil, Regier.-R., Prälat von Schmid zu Ulm, nach sei-

nem Leben, Wirken und Charakter. 8. (6½ B. u. J. Chr. v. Schmid's Bildn.) Augsburg, (Wolff) geh. 9 gr. od. 11¼ sgr.

Wagner, Dr. Fr. A., die Tempel und Pyramiden der Urbewohner auf dem rechten Elbufer, unweit dem Ausfluss der schwarzen Elster. Mit 3 Steindrucktaf. gr. 8. (7 B.) Leipzig, Hartmann. geh. 16 gr. od. 20 sgr.

‡ Wahrheit, die, zur Gottseligkeit. Eine Zeitschrift in zwanglosen Heften. Herausgeg. von C. H. G. Hasenkamp. 26 Heft. gr. 8. (7¼ B.) Bremen, Heyse 9 gr. od. 11¼ sgr.

Wahrheit ohne Dichtung. — Erzählungen aus meinem und Anderer Leben. Herausgeg. von Heinrich v. L—m. 1s Bdchen. 8. (17 B.) Neustadt, Wagner 18 gr. od. 22½ sgr.

‡ Wahrnehmungen einer Seherin. Herausgeg. von J. F. v. Meyer. 2r Thl. gr. 8. (23¼ B.) Hamburg, Fr. Perthes 2 thl. 12 gr. od. 2 thl. 15 sgr.

Waibel, A. A., Denksprüche und Erzählungen. Liebhabern des Schönen und Guten gewidmet. 12. (4 B.) Augsburg, Kranzfelder. geh. 2 gr. od. 2½ sgr.

Walch, C., der thierische Organismus und seine Verhältnisse zu der Aussenwelt. Als Einleitung in das rationelle Studium der Thierarzneiwissenschaft, nach E. Veiths Ansichten entworfen u. bearb. 8. (8 B.) Marb. Krieger 10 gr. od. 12½ sgr.

Waldenser, die, in den piemontesischen Thälern. (Zum Besten des zu stiftenden Spitals der Waldenser Gemeinden) gr. 8. (½ B. inclus. 1 Kärtchen. Berlin, Plahn) 3 gr. od. 3¾ sgr.

Waldhör, C., Darstellung der vortheilhaftesten Methode, Leinen, Baumwollen und derley Gewebe zu bleichen. gr. 4. (3 B. u. 6 Steintaf.) München, Finsterlin in Comm. geh. n. ⅔ thl.

Waldingers Therapie — Bemerkungen u. Zusätze hierzu, vide v. Tennecker.

Walkhoff, J. F., Erinnerung eines Evangelischen an seine Confirmation, nach den Bedürfnissen unserer Zeit. 8. (2½ B.) Bernburg. (Halle, Hemmerde u. S.) geh. 3 gr. od. 3¾ sgr.

Wallenstein, Albrecht von, des Herzogs von Friedland u. Mecklenburg, ungedruckte, eigenhändige vertrauliche Briefe und amtliche Schreiben aus den Jahren 1627 bis 1634 an Arnheim (v. Arnimb), Aldringer, Gallas, Piccolomini u. a. Fürsten u. Feldherrn seiner Zeit. Mit einer Charakteristik des Lebens u. der Feldzüge Wallenstein's. Herausgeg. von Fr. Förster. 2 Thle. gr. 8. (1r Thl. 27 B. u. 2 lithogr. Briefe, rest 2r.) Berlin, Reimer 4 thl.

Walsh, R., Reise von Konstantinopel durch Rumelien, das Balkangebirge, Bulgarien, die Walachei, Siebenbürgen und Ungarn. Ein Beitrag zur neusten Kunde des türkischen Reiches. Aus d. Engl. von W. Ad. Lindau. 2 Thle. 8. (1r Thl. 14½ B. u. 1 Plan der Gegend um Konstantinopel, rest 2r.) Dresden u. Leipzig, Arnold 2 thl. 9 gr. od. 2 thl. 11¼ sgr.

Walter, D. F., Lehrbuch des Kirchenrechts aller christl. Confessionen. 4te völlig umgearb. Aufl. in 2 Abtheil. gr. 8. (1ste Abthl. 25 B. rest 2te.) Bonn, Marcus 3 thl.

Wancker, D. F., Vorlesungen über Religion nach Vernunft und

Offenbarung. Für Akademiker u. gebild. Christen. Opus posthumum. gr. 8. (17 B.) Mainz, Müller. (Leipz. Hinrichs) 1⅓ thl.

Warburg, D. R., Tentaminis historiae elephantiasis pars I. fata morbi ad medium saeculum XIV. usque adumbrans. Dissert. inaug. antiquario-medica. 8 maj. (4 B.) Halae 1827, (Hemmerde et Schwetschke) n. 4 gr. od. 5 sgr.

Ward, engl. Geschäftsträger in Mexiko, H. G., gedrängtes Gemälde des Zustandes von Mexiko im Jahre 1827. Am umständlichsten im Bergwerkswesen und in Beziehung auf die Interessen des deutschen Handels nach Mexiko und deutscher Actionaire in den mexikan. Bergwerken und deren Hoffnungen, übertragen mit Anmerk. und Vorwort von F. A. Rüder. gr. 8. (11½ B.) Leipzig, Hartmann 18 gr. od. 22½ sgr.

* Warnkoenig, Dr. L. A., Commentarii juris Romani privati, ad exemplum optimor. compendior. a celeberr. Germaniae jurisconsultis compos. adornati, in usum acad. praelect. et studii privati. Tom. II. Pars I. 8 maj. (13½ B.) Leodii. (Bonnae, Marcus in comm.) n. 1⅔ thl.

Warnung, evangelische, an alle Christen jeder Confession, bei dem Austritte des Hrn. ✝Fell zu Frankfurt aus dem Schooße der römisch-kathol. in die Gemeinschaft der evangelisch-protestant. Kirche, verfaßt von einem Freunde der Wahrheit. 8. (2 B.) Leipzig, Rein. geh. 4 gr. od. od. 5 sgr.

Weber, Prof. v., die Volksbildung durch Staat u. Kirche. — Steht in „Jahrbücher der Geschichte u. Staatskunst vom Hofr. Pölitz."

— Prof. Dr. M., Eclogae exegetico-criticae ad nonnullos N. T. locos. (Pars I — III. 1827 — 28.) und: Symbola II. ad grammaticam latinam. De formularum nescio an—haud scio an—dubito an—vero usu. I — VIII et P. IV et V. 1826—28. 4maj. (24¼ B.) Halae, Hemmerde et S. geh. n. ⅔ thl.

— — Opuscula academica eaque apologetica Vitebergae publice scripta, deinceps edita, nunc demum accuratius reddita atque adaucta. 8 maj. (24 B.) Lipsiae, Hartmann 2 thl.

— — Symbolae ad grammaticam latinam et criticam. 8 maj. (15½ B.) Lipsiae, Voss 1 thl. 8 gr. od. 1 thl. 10 sgr.

Wedemann, W., 100 Gesänge der Unschuld, Tugend und Freude, mit Begleitung des Claviers. Gemüthlichen Kinderherzen gewidmet. 1s Heft. qu. 16. (13 B.) Ilmenau, Voigt 12 gr. od. 15 sgr.

Weech, J. Fr. v., Brasiliens gegenwärtiger Zustand und Colonialsystem. Besonders in Bezug auf Landbau und Handel. Zunächst für Auswanderer. gr. 8. (15½ B.) Hamburg, Hoffmann u. Campe. geh. 1 thl. 16 gr. od. 1 thl. 20 sgr.

Weg, der, ins Vaterland. Ein Gebethbuch für kathol. Christen. 18. (120 Seiten u. 1 Steindr.) Ury, Z'graggen 1826. (Leipzig, Schmidt) n. 4 gr. od. 5 sgr.

Wegweiser für die Stadt Augsburg, mit hiezu bearbeit. Grundrisse. Nebst 1 Ansicht des Börsengebäudes. 8. (14½ B.) Augsburg, Bäumer. (Leipzig, Hinrichs.) geb. n. 16 gr. od. 20 sgr.

Wegweiser, berg- und hüttenmännischer, durch Ober-Schlesien. Ein Handbuch sowohl für gebild. Reisende aller Art, als zum

Selbststudium zunächst für Berg- u. Hüttenleute, besonders vom Eisenhütten-Fache, dann aber auch für Technologen 2c. Nach den besten, darüber vorhandenen, größtentheils noch ungedruckten Aufsätzen und nach eigenen vieljähr. Erfahrungen entworfen. 2 Thle. Mit 3 Kupfertaf. in Fol. — gr. 8. (38 B.) Berlin, Haude u. Spener 3 thl.

Weikert, H., Erklärung der gebräuchlichsten musikalischen Kunstwörter. Ein Hilfsbuch für angehende Tonkünstler. 2te, verb. u. vermehrte Aufl. 8. (5 B.) Hanau, Edler. (Leipzig, Hinrichs.) geh. 6 gr. od. 7½ sgr.

Weinhold, Dr. C. A., über das menschliche Elend, welches durch den Missbrauch der Zeugung herbeigeführt wird. gr. 8. (10 B.) Leipzig, Focke. br. 18 gr. od. 22½ sgr.

Weinmann, D. K. W. Chr., Versuch einer Ehrenrettung des Rationalismus, oder: Widerlegung zweier polemischen Schriften des Hrn. D. u. Prof. Hahn zu Leipzig, in welchen diese theolog. Denkart, als dem ächten Christenthume, und namentlich dem Protestantismus entgegengesetzt, dargestellt und verdächtigt wird. 8. (11 B.) Hildburgh., Kesselring 16gr. od. 20sgr.

Weise, D. Fr. Ad., über die Zurückbildung der Skirrhen und der Polypen, und über die Heilung der Krebsgeschwüre. 8. (5 B.) Leipzig 1829, Lauffer. geh. 9 gr. od. 11¼ sgr.

Weisenberg, D. A., Anleitung zur sichersten und zweckmäß. Behandlung des Scharlachs nach seinen Erscheinungen in den Jahren 1826, 27, nebst Hinweisung auf die sichersten u. vernunftgemäßen Schutz- u. Vorbeugungsmittel. gr. 8. (6½ B.) Nürnberg, Riegel u. Wießner 12 gr. od. 15 sgr.

Weiß, D. J. Chr., Erziehung und Unterricht, oder Andeutungen für erziehende Lehrer. 8. (2 B.) Augsburg 1829, Bürgler. geh. 2 gr. od. 2½ sgr.

(— D. J. G.,) kurzer Unterricht in der Erdbeschreibung, nach einer stufenweisen Fortsetzung. 6te verb. u. verm. Aufl. 8. (6 B.) Königsberg, Unzer 4 gr. od. 5 sgr.

Weitzel, J., Betrachtungen über Deutschland. Von der letzten Hälfte des achten bis zur ersten des dreizehnten Jahrhunderts, oder von Karl dem Großen bis auf Friedrich II. gr. 12. (11½ B.) Leipzig, Brockhaus. geh. 1 thl. 8 gr. od. 1 thl. 10 sgr.

— — Was soll man lernen? oder Zweck des Unterrichts. gr. 12. (4⅓ B.) Ebend. geh. 12 gr. od. 15 sgr.

— — über die Staatswissenschaft, von ihrem Entstehen bis zu dem Verfalle des römischen Reiches. — Steht in „Jahrbücher der Geschichte u. Staatskunst vom Hofr. Pölitz."

Welckeri, Fr. Theoph., Sylloge epigrammatum graecorum ex marmoribus et libris collegit et illustravit. Editio II. recogn. et aucta. Adiecta est tab. lithogr. 8maj. (21½ B.) Bonnae, Marcus. geh. 1 thl. 16 gr. od. 1 thl. 20 sgr.

Welt, die, im Kleinen. Ein A. B. C u. Lesebuch für gute Kinder. Mit 22 illum. Bildern. 8. (1½ B.) Nürnberg, Bauer u. Raspe. geb. 6 gr. od. 7½ sgr.

Welt, die gemalte, oder Abbildungen aller sichtbaren Gegenstände; ein unterhalt. Bilderbuch für Kinder, die noch nicht

lesen können. 2 Abtheil. (Neue Aufl.) 8. (50 Blätter illum. Abbild. u. 6 Bl. Text. auf steifes Papier.) Berlin, (Th. Enslin.) geb. 1 thl. 8 gr. od. 1 thl. 10 sgr.

Welt und Zeit. 6r und letzter Theil. gr. 8. (24½ B. u. 1 Steindruck in Fol.) Heidelberg, Winter. geh. 2 thl.

1r — 4r Theil, Berlin, Reimer 1816 — 18, kosten 4 thl. 14 gr. od. 4 thl. 17½ sgr. Der 5te Thl. bei Metzler 1822, 1¾ thl.

‡ Weltall, das, ein geographisch-statistisch-naturhistor. Handwörterbuch, mit Berücksichtigung des Wissenswürdigen aus der Weltgeschichte. 2r Bd. 4s, 5s — 4r Bd. 5s Heft. (12 Bdchen.) Uhr — Anisomera. Mit 13 Steindr. 12. Frankfurt, Friederich in Comm. à n. 4½ gr. od. 5¼ sgr.

Welt- und Naturwunder, die, Darstellungen des Merkwürdigsten aus ihnen. Ein belehr. u. unterhalt. Lesebuch für die Jugend. 8. (8¼ B., 1 illum. Kupfer u. 1 Vign.) Kitzingen, Gundelach. geh. 12 gr. od. 15 sgr.

Wendt, Lehrer W., neuestes wohlfeiles A-B-C-Buch oder Leseschule, von den einfachen Lauten an, bis zu zusammengesetzten Sätzen, in einer naturgemäßen Stufenfolge nach den Grundsätzen der Lautmethode. 2te Aufl. mit 24 illum. Kupfern. 8. (6 B.) Cöthen 1829; Leipzig, Cnobloch. geb. 10 gr. od. 12½ sgr.

Wentzel, Dr. Ed., de Genitivis et Dativis linguae Graecae, quos absolutos vocant. 8 maj. (4 B.) Vratislaviae, (Max et soc.) 8 gr. od. 10 sgr.

Werklein, Oberst J. F. Frhr. v., Untersuchungen über den Dienst des Generalstabes; oder über das Detail bei der Führung der Kriegsheere. Nebst einem Entwurfe zu einer Dienstvorschrift für dieses Korps. 2te vermehrte Aufl. Mit 6 in Kupfer gestochenen Planen und Figurentafeln (in einem Futteral), 2 lithogr. Schlachtordnungen und vielen Tabellen. gr. 8. (28½ B. exclus. Tab.) Wien, Heubner in Komm. br. n. 4 thl. 12 gr. od. 4 thl. 15 sgr.

Wernei, G., kurze Anweisung feine und dauerhaffte Pappenarbeiten auf eine zweckmäß. Art zu verfertigen, zu lackiren und zu vergolden. 8. (8 B.) Eisenach, Bärecke 12 gr. od. 15 sgr.

‡ Wessenberg, Ign. H. v., die christlichen Bilder, ein Beförderungsmittel des christlichen Sinnes. 2 Bde. Wohlfeilere Ausg. ohne Kupfer. gr. 8. (68½ B.) Constanz, Wallis 5 thl. 12 gr. od. 5 thl. 15 sgr.

— — Chor-Lieder zu christlichen Volksgesängen. Ein Versuch. gr. 12. (2 B.) Ebend. 5 gr. od. 6¼ sgr.

— — christkatholisches Gesang- u. Andachtsbuch, zum Gebrauche bei der öffentlichen Gottesverehrung in dem (ehemaligen) Bisthum Constanz. 6te Ausg. Mit Titelkupfer. gr. 12. (27½ B.) Ebend. in Comm. Velinp. geh. n. 2 thl.

Wessing, Fr., kurze u. faßl. Anweisung für noch Unverehlichte u. bereits Verehlichte, um im Ehestande tugendhaft u. glücklich zu leben, und selig zu sterben. Nebst angehängten, zweckmäß. Gebethen und der Ermahnung, welche dem Ehepaar am Altare vom Pfarrer gegeben wird. Mit Vorrede von Fr. Da-

rup. 8. (5¼ B.) Coesfeld, Wittneven. (Leipzig, Central-Compt.) geh. 5 gr. od. 6¼ sgr.

Westenrieder, L. v., das neue München und Bayern im Jahre 1850. 2r u. letzter Theil. 8. (17 B. u. Vignetten.) München, (J.) Lindauer. geh. 12 gr. od. 15 sgr.

Westphalen, D. N. A., Versuch einer geordneten Zusammenstellung kurzer Nachweisungen über sämmtliche Hamburgische Staats-Verwaltungs-Behörden. gr. 8. (26½ B.) Hamburg, Perthes u. Besser. geh. 1 thl. 16 gr. od. 1 thl. 20 sgr.

(Wette, D. W. M. L. de,) Andachtsbuch, vide die heil. Schrift.

— — Theodor oder des Zweiflers Weihe. Bildungsgeschichte eines evangelischen Geistlichen. 2 Thle. 2te, durchgesehene, wohlfeilere Ausgabe. 8. (43 B.) Berlin, Reimer 2 thl. 4 gr. od. 2 thl. 5 sgr.

Wettengel, Anfertigung der Geigen, vide Schauplatz 37r Bd.

Wetteravia. Zeitschrift für teutsche Geschichte und Rechts-Alterthümer, herausgeg. von J. C. v. Fichard genannt, Baur von Eyseneck. 1r. Bd. 1s Heft. gr. 8. (19½ B.) Frankfurt, Andreä 1 thl. 8 gr. od. 1 thl. 10 sgr.

Wetzel, D. F. G., Rhinoceros. Ein lyrisch-didakt. Gedicht. Anhang zu Tiedge's Urania. Neue wohlfeile Ausg. 8. (11 B.) Nürnberg, Stein. geh. 10 gr. od. 12½ sgr.

Widenmann, Prof. W., forstliche Blätter für Würtemberg. I. Heft, Anleitung zu Repetitionen u. zur Vorbereitung auf die Forstdienstprüfung für würtemberg. Forstcandidaten und alle diejenigen, die sich in Würtemberg einer Forstdienstprüfung unterwerfen wollen. gr. 8. (8 B.) Tübingen, Laupp 15 gr. od. 18¾ sgr.

— — derselben, II. Heft. Darstellung des durch die würtemberg. Forstdienstinstruktionen vorgeschrieb. Forstabschätzungsverfahrens, der Mängel und der zu wünschenden Verbesserungen derselben; begleitet mit einer Beleuchtung der neuen, von Hundeshagen aufgestellten Forstabschätzungstheorie. gr. 8. (12 B.) Ebend. 16 gr. od. 20 sgr.

Wie dem Hrn D. F* in Fürth, als Verfasser des Sendschreibens an Hrn Prof. A. Wolfssohn zur Zeit in Fürth, der Staar gestochen wird, vom Verfasser des jüd. Conversations-Lexikons (R. Giehrl.) gr. 8. (2 B.) Nürnberg, Bauer u. R. geh. 4 gr. od. 5 sgr.

Wie ließe sich der National-Wohlstand der Provinz Schlesien u. der mit ihr verbund. Landestheile wieder heben und fördern? 8. (2'B.) Glogau, Heymann in Comm. geh. 4 gr. od. 5 sgr.

Wiegand, Lehrer C., kleine Geographie, insbesond. für Kurhessens Volksschulen. 8. (6½ B.) Cassel, Luckhardt ¼ thl.

Wiegmann, D. A. F., über das Einsaugungs-Vermögen der Wurzeln, vide Schriften der naturf. Gesellschaft zu Marburg.

Wießner, D. A., Geschichte der christlich-kirchlichen Beredtsamkeit, durch biograph. Nachrichten von den berühmtesten Kirchenlehrern und durch Beispiele aus ihren homilet. Schriften erläutert. 1r Bd. 8. (14 B.) Leipzig 1829, Lauffer ¾ thl.

Wietz, J. K., moralische Erzählungen und Sittensprüche zur

Bildung des Geistes und Herzens der weiblichen Jugend. Mit 25 illum. Kupfern. 12. (4 B.) Prag, Bohmanns Erben. (Leipzig, Magazin für Ind.) geh. 10 gr. od. 12½ sgr.

Wietz, J. K., Sitten, Gebräuche und Trachten der Bewohner des osmanischen oder türkischen Reiches. 1ste — 6te Liefer. Mit 12 fein illum. Kupfertafeln. 8. (7½ B.) Ebend. geh. à Liefer. 5 gr. od. 6¼ sgr.

Wiggert, Fr., Vocabula latinae linguae primitiva. — Handbüchlein der lateinischen Stammwörter, nebst 2 Anhängen über Wortbildung u. Sylbenquantität in der latein. Sprache. 4te Aufl., verb. u. mit Vorerinnerungen über das Wörterlernen vermehrt. 8. (11 B. u. 1 Tab.) Magdeburg, Creutz 6 gr. od. 7½ sgr.

Wilcke, D. W. F., allgemeine Kirchengeschichte. gr. 8. (37 B.) Leipzig, Hartmann 2 thl.

Wilderspin, S., über die frühzeitige Erziehung der Kinder, und die englischen Klein-Kinder-Schulen, oder Bemerkungen über die Wichtigkeit, die kleinen Kinder der Armen im Alter von 1½ — 7 Jahren zu erziehen, nebst einer Darstellung der Spitalfielder Klein-Kinder-Schule und des daselbst eingeführten Erziehungssystems. Aus d. Engl. nach der 3ten Aufl., mit Benützung der neuesten Schriften von W. Wilson, Brown, Mayo u. a., und mit Anmerk. u. Zusätzen versehen von J. Wertheimer. 2te, sehr verb. u. verm. Aufl. Mit 2 Steintaf. gr. 8. (27¼ B.) Wien, Gerold. geh. 1thl. 8gr. od. 1thl. 10sgr.

Wilmsen, F. P., Apollonia. Eine Sammlung auserles. Schilderungen und Erzählungen zur belehrenden Unterhaltung für die wißbegierige Jugend. Mit 12 fein illum. Kupfern. 12. (22 B.) Berlin, Amelang. geb. 2thl. 16 gr. od. 2thl. 20 sgr.

— — Constantia. Moralische Erzählungen für die weibliche Jugend. Mit 2 Kupfern. gr. 12. (20½ B.) Ebend. 1829. br. 1 thl. 12 gr. od. 1 thl. 15 sgr.

‡— — der deutsche Kinderfreund, ein Lesebuch für Volksschulen. 100ste Aufl. oder: 31ste Braunschweiger Stereotyp-Ausg. 8. (15 B. u. 1 Vign.) Berlin, Reimer u. 4½ gr. od. 5¾ sgr.

— — derselbe. 4r Teihl. — Auch unter dem Titel: Historische Darstellungen, ausgewählt aus deutschen Musterschriften für höhere Bürgerschulen und die unteren Klassen der Gymnasien. 8. (25 B.) Ebend. 10 gr. od. 12½ sgr.

Der 3te Thl.: Gewählte Uebungsstücke aus deutschen Musterdichtern ꝛc. 2te Aufl. Ebend. 1822, kostet 12 gr. od. 15 sgr.

— — Uebungsblätter, oder 200 Aufgaben aus der Sprachlehre, Erdbeschreibung, Naturgeschichte, Geschichte und Technologie, ein bewährtes Hülfsmittel des Unterrichts in zahlreichen Schulklassen. Nebst einer vollständ. Erläuterung der Aufgaben als Hülfsbuch für Eltern u. Erzieher. 5te verb. u. verm. Aufl. (7¼ B. in 8. u. 12½ B. in Fol.) Berlin, Mittler 1 thl.

Wimmel, C., Knospen, eine Sammlung vaterländ. und vermischter Gedichte. 8. (8 B.) Berlin, (Logier.) br. ½ thl.

Wimmer, C. W., die Erwärmung der Menschen-Wohnungen

durch Oefen. Für Bauende u. für Haus- u. Wohnungs-Besitzer ꝛc. 8. (3½ B. u. 1 Steintaf. in gr. Fol.) München, Michaelis 8 gr. od. 10 sgr.

Winckler, D. J. M., allgemeine Therapie, oder: allgemeine Krankheitsheilungslehre. Zum Gebrauch für angehende Aerzte. 2 Bde oder 3 Thle. gr. 8. (51 B.) Olmütz. (Wien, v. Mösle in Comm.) n. 4 thl.

* ‡ Winer, Dr. G. B., Grammatik des neutestamentl. Sprachidioms. 2s Bdchen. — Auch unter d. Titel: Grammatische Excurse über die Sprache des Neuen Testaments. Nachträge und Bericht. zur Grammatik etc. gr. 8. (14 B.) Leipzig, W. Vogel 18 gr. od. 22½ sgr.

Winkler, G. E., Predigten über Erziehung der Kinder. gr. 8. (8 B.) Leipzig, Glück 12 gr. od. 15 sgr.

Winterblüthen in Briefen (und Distichen) eines Ungenannten. Herausgeg. von C. A. H....r. 8. (8 B.) Ebend. geh. ½thl.

Winterling, C. M., Sonette. 16. (11½ B. u. 1 Vign.) Nürnberg 1829, Campe. Velinp. geh. 18 gr. od. 22½ sgr.

Wippert, D., über den Begriff und Umfang der Polizei. Ein Versuch. 8. (1½ B.) Ellwangen, Schönbrod. geh. 2gr. od. 2½sgr.

Wissowa, A., Theocritus theocriteus, sive idylliorum Theocriti suspectorum vindiciae. Indicem testimoniorum de Theocriti idylliis omnibus adjecit. 8 maj. (3 B.) Vratislaviae, Max et soc. 10 gr. od. 12½ sgr.

Witschel, J. H. W., moralische Blätter. Ein Andachtsbuch für Gebildete. Neue, umgearb. u. verm. Aufl. gr. 8. (12½ B. u. 1 Holzschn.) Nürnberg, Campe. Velinp. geh. 1 thl.

— — Morgen- u. Abendopfer in Gesängen. 9te verm. u. verb. Ausg. 8. (21 B.) Sulzbach, v. Seidel 16 gr. od. 20 sgr. — Postp. 1 thl. — Velinp. mit 1 Kupfer (der Glaube) 1⅓thl.

— — dasselbe Prachtausgabe mit 11 Kupfern (wovon 2 auf d. Umschlage.) 12. (15 B.) Ebend. Velinp. br. n. 2 thl. Geb. mit Goldschnitt 2 thl. 20 gr. od. 2 thl. 25 sgr. Geb. in Leder, darauf die Umschlagszeichn. gedruckt ist, ganz fein mit Goldschnitt n. 3 thl. 8 gr. od. 3 thl. 10 sgr.

Woelfer, M., theoretisch-praktische Schule der landwirthschaftlichen, bürgerlichen und schönen Baukunst. Mit 1 Heft von 54 lithogr. Zeichnungen in quer Median-Fol. — gr. 8. (50 B. u. 1 Tab.) Gotha 1829, Gläser 5 thl.

— — gründl. u. vollständ. Anweisung zur practischen Forst- u. Feldmeßkunst, in ihrem ganzen Umfange, nebst den dazu erforderl. Hülfs-Wissenschaften, zum Selbst-Unterricht. (2 Thle.) Mit 9 schwarzen und 10 illum. Kupfertaf. in qu. Fol. — gr. 8. (69 B., 1 Steindr. u. 1 Tab.) Leipzig, Kayser und Schumann. Subscr.-Pr. 7½ thl. — Schreibp. 9 thl.

Wolters, D. L. S., Betrachtungen über die sieben letzten Worte des sterbenden Erlösers. 6 Fastenpredigten. gr. 8. (7 B.) Hamb. Perthes u. Besser. Schreibp. 12 gr. od. 15 sgr.

Wonsidler, A. J., Grätzer Taschenbuch 1829, vide Taschenbuch.

Wörlein, J. W., enzyklopädisches Handwörterbuch der biblischen

Grund-Realien und Haupt-Verbalien, zur gründl. Erklärung der heil. Schrift nach dem gegenwärt. Standpunkte der bibl. Exegese. 1r Bd. A — G. Mit e. Anweisung zum Gebrauche der Bibel in Volksschulen. gr. 8. (12 B.) Nürnberg 1829, Schrag 15 gr. od. 18¾ sgr.

Wörndle, J. K. v., scherzhafte Gedichte für Freunde heiterer Laune und gesitteter Fröhlichkeit. 12. (3 B.) Augsburg, Kranzfelder. geh. 5 gr. od. 6¼ sgr.

Wörterbuch, kleines, der deutschen Sprache nach J. Chr. Adelung's größerem Wörterbuche, mit besond. Rücksicht auf die oberdeutsche Mundart. (Von L. Aurbacher) 8. (29½ B.) Sulzbach, v. Seidel 1 thl. — Schreibp. 1 thl. 8 gr. od. 1 thl. 10 sgr.

Wunderdoktor, der, oder vollständiger Rathgeber in allen Krankheiten des menschlichen Leibes, für alle Stände. Nach den vorzügl. Quellen, und nach untrüglichen Erfahrungen der berühmtesten Aerzte aller Völker und Zeiten bearbeitet. gr. 8. (20 B. u. 2 Tab.) München, J. Lindauer. geh. 1 thl.

Wunster, K., Lojola und Ganganelli, oder: die Jesuiten im Stande ihrer Erhöhung und ihrer Erniedrigung. gr. 8. (11½ B.) Neustadt, Wagner 18 gr. od. 22½ sgr.

Würdigung, kurze geschichtliche, des Jesuitenordens, von einem kathol. Geistlichen. 2te Aufl. 8. (6 B.) Kempten 1829, Dannheimer. geh. 4 gr. od. 5 sgr.

Wurm, Prof. Chr., Commentarius in Dinarchi orationes tres. 8 maj. (13 B.) Norimbergae, Bauer et Raspe 1 thl.

* Wyttenbachii, Dan., Opuscula selecta. Edidit atque Appendicis loco D. Wyttenbachii Epistolas XIII ad C. G. Heynium scriptas, et P. G. Heusdii narrationem de D. Wyttenbachio adjec. Prof. Fr. Tr. Friedemann. Vol. II. 8 maj. (23 B.) Brunswigae, Meyer 1⅓ thl.

Xenophon, über die Jagd, verdeutscht und erläutert vom Lehrer T. W. Lenz. gr. 8. (5 B.) Leipz. Hartmann 8 gr. od. 10 sgr.

Xenophon's Werke, übers. von L. E. Meyer, vide Uebersetzungsbibl.

Young, Oberst E., Elementar-Gymnastik, oder zergliederte, stufenweise Anleitung zu jenen Leibes-Uebungen, welche vorzüglich geeignet sind, den menschl. Körper zu entwickeln, auszubilden und zu stärken. Nach den Werken der rühmlichst bekannten Gymnastiker, u. Prof. Elias und GutsMuths bearbeitet. Mit 23 Kupfertaf. Aus d. Italien. vom Oberlieut. S. Poschacher. Lexicon-8. (21½ B.) Mailand 1827. (Prag, Borrosch) br. n. 4 thl.

‡ Zachariä, Geh.-Rath Dr. K. S., Handbuch des Französischen Civilrechts. 4r Bd. 3te, verm. u. verb. Aufl. gr. 8. (31 B.) Heidelberg, Winter 2 thl.

Im Catalog 1827 July — Decbr. muß es bei diesem Titel heißen: 2r u. 3r Bd. — Alle 4 Bände kosten 8 thl.

Zachariä, Geh.-R. Dr. K. S., über die Ansprüche Baierns an Baden wegen der Grafschaft Sponheim. (Aus d. Heidelb. Jahrbüchern der Literatur abgedr.) gr. 8. (3 B.) Heidelberg, (Osswald.) geh. 9 gr. od. 11¼ sgr.

— — über die Statistik der Strafgerechtigkeitspflege. (Aus d. Heidelb. Jahrb. d. Lit. abgedr.) gr. 8. (2¼ B.) Ebend. 9 gr. od. 11¼ sgr.

— — über die teutschen Zoll- und Mauthvereine der neuesten Zeit. — Steht in „Jahrbücher der Geschichte u. Staatskunst vom Hofr. Pölitz."

Zahn, W., die Ornamente u. Wandgemälde aus Pompeji etc., *vide* Kupferwerke.

Zander, C. L. E., der Heerzug Hannibals über die Alpen. Mit 1 Charte. gr. 8. (10½ B.) Göttingen, Vandenhoeck und Ruprecht 20 gr. od. 25 sgr.

Des Verf. Programm über diesen Gegenstand, (Hamburg bei Nestler 1824), ist vergriffen.

Zang, J. H., der vollkommene Büttner oder Küfer, nebst Aufgaben für Weinhändler ꝛc. 4te Ausg. Mit 38 Kupfertaf. 8. (6 B.) Nürnberg 1829, Schneider u. W. br. ⅔ thl.

— — der vollkommene Orgelmacher, oder Lehre von der Orgel und Windprobe, der Reparatur und Stimmung der Orgeln u. a. Tasten-Instrumente. 2te Ausg. Mit 2 Kupfertaf. 8. (11¼ B.). Ebend. 1829. br. 16 gr. od. 20 sgr.

Zängerle, Bischof D. R. S., Sechs Fasten-Predigten über die vier letzten Dinge. Gehalten im Jahre 1828 in der Cathedralkirche zu Grätz. gr. 8. (9¼ B.) Grätz 1829, Damian u. Sorge 16 gr. od. 20 sgr.

Zedlitz, Frhr. v., die Staatskräfte der Preußischen Monarchie unter Friedrich Wilhelm III. In 3 Bdn. — 1r Bd. Die Statistik. Mit dem Bildnisse Sr. Maj. des Königs. gr. 8. (36½ B. u. 1 Tab.) Berlin, Maurersche Buchh. Pr.-Pr. 1⅔ thl. Velinp. 2 thl. 12 gr. od. 2 thl. 15 sgr.

Der Pr.-Pr. für alle 3 Bände beträgt 4 thl. — Velinp. 6 th.

Zeissiger, Ad., Brandenburgisch-Preußische Geschichtstafeln. 2 Blätter in Fol. Berlin, Natorff u. Comp. 4 gr. od. 5 sgr.

‡ Zeitblatt für Gewerbtreibende und Freunde der Gewerbe. Herausgeg. von H. Weber. 2r Bd. 36 Numm. Mit Abbild. gr. 8. Berlin 1828, 29, Rücker 3 thl. 8 gr. od. 3 thl. 10 sgr.

‡ Zeitgenossen. Ein biographisches Magazin für die Geschichte unserer Zeit. 1r Bd. 1s u. 2s Heft. (I. II.) Redig. von Prof. Fr. Chr. A. Hasse. gr. 8. (12½ B.) Leipz. Brockhaus à ½ thl.

Jede der früher erschienenen 2 Reihen der Zeitgenossen à 6 Bde. oder 24 Hefte, kostet im herabgesetzten Preise auf Druckp. n. 16 thl. Schreibp. n. 24 thl. — Beide Reihen zusammen aber nur n. 24 thl. — Schreibp. n. 36 thl.

Zeitschrift, kritische, für geistliche Beredsamkeit. Herausgeg. von D. Alt und D. Lindemann. 1s Heft. gr. 8. (12 B.) Eisleben, Reichardt n. 20 gr. od. 25 sgr.

— für die Geburtshülfe etc., *vide* Beobachtungen etc.

‡ — gemeinsame deutsche, für Geburtskunde. Herausgeg.

durch Dr. W. H. Busch, L. Mende und F. A. Ritgen. Bd. III. Heft 2. Mit 3 Tafeln Abbild. gr. 8. (13¼ B.) Weimar, Industrie-Comptoir 1 thl. 18 gr. od. 1 thl. 22½ sgr.

Zeitschrift für die Geistlichkeit des Erzbisthums Freyburg. (Herausgeg. von Prof. D. Hug, u. a.) 1828. 1s Heft. 8. (19 B.) Freyburg, Herder 1 thl.

— für Prediger-Wissenschaften. Herausgeg. von D. A. L. Chr. Heydenreich und D. L. Hüffell. 1r. Bd. 3s Heft. gr. 8. (11½ B.) Marburg, Krieger 18 gr. od. 22½ sgr.

— für wissenschaftliche Bearbeitung des preußischen Rechtes, herausgeg. vom geh. Ober-Justiz-R. A. H. Simon und Justiz-R. H. L. v. Strampff. 1r Bd. 1s Heft. gr. 8. (15½ B.) Berlin, Nicolai n. 1 thl. 8 gr. od. 1 thl. 10 sgr.

*— für geschichtliche Rechtswissenschaft, herausgeg. von F. C. v. Savigny, C. F. Eichhorn u. J. F. L. Göschen. Bd. VI. Heft I — III. gr. 8. (I., II., 17½ B. rest III.) Ebend. 2 thl.

†— für die Staatsarzneikunde. Herausgeg. von Dr. Ad. Henke. 9s Ergänzungsheft. gr. 8. (22 B. u. 3½ B. Tab.) Erlangen, Palm u. Enke n. 1 thl. 16 gr. od. 1 thl. 20 sgr.

†— Steyermärkische, redig. von D. L. (Ch.) v. Best, F. v. Thinnfeld, D. F. S. Appel, D. Alb. v. Muchar, und herausgeg. vom Ausschusse des Lesevereins am Joanneum zu Grätz. IX. Heft. (oder 2r Jahrg. 1828. 1s Heft.) Mit 1 Abbild. (der goth. Kapelle an der deutschen Pfarrkirche zu Cilli in Steyermark.) gr. 8. (10 B.) Grätz, Damian und Sorge in Comm. n. 16 gr. od. 20 sgr.

— neue theologische, herausgeg. vom Domherrn J. Pletz. 1r Jahrg. 1828. 1r Bd. 4 Hefte gr. 8. Wien, Wimmer n. 3 thl. 8 gr. od. 3 thl. 10 sgr.

Zeitung, allgemeine. Jahrg. 1828. 312 Numm. nebst Intelligenzblatt ꝛc. Fol. Elberfeld, Büschler'sche Verlagsh. n. 5 thl.

Diese politische Zeitung erscheint seit 1803.

— juristische, für das Königreich Hannover. Herausgeg. von D. E. Schlüter und D. L. Wallis. 3r. Jahrg. 1828. 2s Heft in 12 Numm. mit Vign. gr. 8. Lüneburg, Herold u. Wahlstab n. 1 thl. — Holländ. Pap. n. 1 thl. 8 gr. od. 1 thl. 10 sgr.

- dieselbe. Ergänzungsheft No. 7.: I. Ueber die Grenzen der Anwendbarkeit der alten Prozeßgesetze bei den Untergerichten des Königr. Hannover. — II. Verordnung des Magistrats zu Buxtehude über das dort. Stadt-, Erb- und Rente-Buch, so wie über die Errichtung eines Protestations-Buches vom 16. Dec. 1800. 8. (2 B.) Ebend. 3 gr. od. 3¾ sgr.

— für Pferdeliebhaber. Herausgeg. von H. v. Wachenhusen. 4r Jahrg. 1828 Sept. ꝛc. 52 Numm. Mit Steintaf. u. Tabellen. 4. Hamburg, Hoffmann u. Campe n. 4 thl.

tungs-Lexicon, neuestes, ein bei den gegenwärtig Russisch-Türkischen Kriegs-Ereignissen unentbehrl. Hilfs- u. Taschenuch für alle Stände. Mit einem Anhang u. Register. Nach den zuverläßigsten Forschungsquellen bearbeitet. 16. (26½ B.)

Augsburg, Bäumer; Leipzig, Hinrichs. geh. 14 gr. od. 17½ sgr.
Sauber gebunden 18 gr. od. 22½ sgr.

Zeller, D. F. J. B., die Molken-Kur in Verbindung der Mineral-Brunnenkur. Ein menschenfreundl. Wink für Alle, denen daran gelegen ist, ihre Gesundheit zu erhalten und ihr Leben zu verlängern. 2te verm. u. verb. Aufl. Mit Steindr. 16. (10 B.) Würzburg, Etlinger. geh. 9 gr od. 11¼ sgr.

Zenker, Dr. J. C., das thierische Leben und seine Formen. Ein zoologisches Handbuch zum Gebrauche academischer Vorträge und zum Selbststudium. gr. 8. (46½ B.) Jena, Cröker 3 thl.

‡ Zerstreuung für Geist und Herz. Eine Monatschrift. Jahrg. 1828. 1r Bd. gr. 4. (8 B., 3 illum. u. 3 schwarze Kupfer) Breslau, Buchheister. geh. 18 gr. od. 22½ sgr.

Ziegenbein, D. J. W. H., Abriß der bei dem Religionsunterrichte unentbehrlichsten Hülfskenntnisse. 1ste Abtheil., welche die nothwend. Naturkenntnisse enthält. 2te verb. u. verm. Ausg. 8. (19 B.) Quedlinburg, Ernst 16 gr. od. 20 sgr.

Ziller, Thierarzt G. Chr., prakt. Unterricht über die Erkenntniß und Cur der gewöhnl. Krankheiten des Rindviehes, für angeh. Thierärzte, Oekonomen und Landleute. 8. (2 B.) Hildburghausen, Kesselring. geh. 3 gr. od. 3⅓ sgr.

Zimberg, C., die vorzüglichsten Wissenschaften eines gebildeten Kaufmanns, in 4 Theilen. — 1r Thl. Enthält in 8 einzelnen Heften Waaren- und Wechselberechnungen, Erklärung des Geld- und Wechsel-Wesens und die der Wechsel-Entscheidungen oder Arbitragen. gr. 8. (20¼ B.) Magdeburg, Creutz in Comm. 2 thl. 12 gr. od. 2 thl. 15 sgr.

‡ Zimmermann, Fr. G., neue dramaturgische Blätter, 2r Jahrg. 1828. 104 Numm. gr. 8 Hamburg, Hoffmann u. Campe n. 5 thl. 8 gr. od. 5 thl. 10 sgr.

— Prof. J. A., das Gebeth des Herrn. In acht Liedern. 8. (2 B.) Prag, Calve. Velinp. cart. 4 gr. od. 5 sgr.

— Wundarzt J. C. E., anatomische Darstellungen zum Privat-Studium. 1s Heft. (Osteologie) und 2s Heft. (Syndesmologie.) Fol. (8 Steintaf. u. 5½ B. Text.) Leipzig, Laufler à 14 gr. od. 17¾ sgr.

(Zimpel, C. F.,) Bildung und Führung einer Infanterie-Compagnie, mit Bezugnahme auf das Preuß. Infant.-Regiment. Handbuch für Offiziere. 8. (12½ B.) Berlin, Schlesinger. geh. 20 gr. od. 25 sgr.

Zink, Ph. N., vollständiges katholisches Gebetbuch, nebst einer Sammlung der gewöhnl. Kirchen-Lieder für die reifere Jugend. Mit 1 Kupfer. 12. (10 B.) Ellwangen, Schönbrod 7 gr. od. 8¾ sgr. — weiß Druckp. 12 gr. od. 15 sgr.

Eine beßre Ausgabe in Octav auf Velinp. kostet 1 thl. 2 gr. od. 1 thl. 2½ sgr.

— — der Müssiggang. In seinen gefährlichen Folgen durch Beispiele dargestellt. Ein nützl. Geschenk für die liebe Jugend. 12. (2 B.) Ebend. geh. 2 gr. od. 2½ sgr.

Zink, Ph. N., Guter Saame für das empfängliche Herz der Jugend; oder: Nützl. Anweisung für Kinder, sich allgemein beliebt zu machen. Durch Beispiele erläutert. 12. (4½ B.) Ellwangen, Schönbrod. geh. 4 gr. od. 5 sgr.

Zinsen-Tabelle zu 3, 4 und 5 pro Cent von 1 Silbergroschen oder 9⅗ Pfennige alt Courant bis 100 Thaler, auf Jahr, Monat und Tag in alt Courant und Silbergeld berechnet. 4. (1⅓ B.) Neuhaldensleben 1826, Eyraud. geh. 3 gr. od. 3¾ sgr.

Zitterland, D., Anleitung für Brunnengäste zu erfolgreicher Benutzung der Heilquellen zu Aachen u. Burtscheid. 16. (9 B.) Aachen, (Mayer). Velinp. br. n. 12 gr. od. 15 sgr.

Zum Besten des Instituts zur Unterstützung auswärtiger bedürftiger Brunnengäste.

Zober, D. E. H., Geschichte der Belagerung Stralsund's durch Wallenstein, im Jahr 1628. Mit 1 Plan der Stadt u. deren Umgebung zur Zeit der Wallenstein'schen Belagerung. 4. (32½ B.) Stralsund, Trinius 2 thl.

Zöhrer, M. A. F., Monographie der weißen Geschwulst am Kniegelenke. Ein Beytrag zur Geschichte der chronischen Entzündungen in den Gelenken, um die Amputation in Folge dieser Krankheit zu beschränken. gr. 8. (5½ B.) Wien, (J. Mayer.) geh. 16 gr. od. 20 sgr.

Zolltarif, neuer Mexicanischer, für die vom 20. Febr. 1828 an bei der Ein- und Ausfuhr von Waaren zu entrichtenden Abgaben, nebst Verordnungen für die Schiffer. gr. 8. (2⅖ B.) Hamburg, Hoffmann u. Campe. geh. 12 gr. od. 15 sgr.

Zschiegner, L. Chr. L., Feldzüge in's Land der Reime. Erster Zug: Der Bratwurstinspektor von Jena, oder der Raub der Kindtaufswürste. 2te sehr verdickte Ausg. 8. (4 B.) Heidelberg, Gutmann (Winter.) geh. 6 gr. od. 7½ sgr.

Zum ruhmwürdigen Gedächtniss Sr. Königl. Hoheit des Durchl. Fürsten und Herrn Carl August, Grossherzogs von Sachsen-Weimar-Eisenach. — Abgedr. aus der Allgem. Literatur-Zeitung zu Jena. gr. 4. (1½ B. Weimar, Hoffmann; Leipzig, Steinacker u. Hartknoch.) geh. 4 gr. od. 5 sgr.

Zumpt, D. C. G., Lateinische Grammatik. 6te Ausg. gr. 8. (42½ B.) Berlin, Dümmler 1 thl. 6 gr. od. 1 thl. 7½ sgr.

† Zur Geschichte unserer Zeit. Eine Sammlung von Denkwürdigkeiten über Ereignisse der letzten drei Decennien. 5r — 8r Thl. gr. 12. (29 B.) Darmstadt, Leske. geh. 1 thl.

(Aufklärungen ꝛc. 3r und 4r Bd.)

Zusammenstellung sämmtlicher, auf die Kön. bayersche Zoll-Verordnung und den Zoll-Tarif bezüglichen Verordnungen, Abänderungen u. Leuterationen. Mit 14 Beylagen. 2te Aufl. gr. 8. (10 B.) Nürnberg, Riegel u. W. geh. n. ½ thl.

Zuschrift eines kathol. Geistlichen an den Erzpriester ****** zu ....., veranlaßt durch seine gegen das Buch „die katholische Kirche Schlesiens" gerichtete Currende. 8. (2 B.) Breslau 1827, J. Fr. Korn. geh. 4 gr. od. 5 sgr

Romane.

Adami, W., Liebes-, Leidens- und endliche Freudenfahrten eines vormaligen südpreußischen Beamten. Nebst einigen flüchtigen Skizzen über das Volksleben in Polen, als Vorwort. 8. (12 B.) Berlin, Natorff u. Comp. geh. 20 gr. od. 25 sgr.

Alben, Wilhelmine v., Graf Branzka. Ein geschichtlicher Roman aus Griechenlands neuester Zeit. 2 Thle. 8. (34 B.) Leipzig 1829, Kollmann 2 thl. 9 gr. od. 2 thl. 11¼ sgr.

Albert von Reinstein, Graf, oder das heimliche Gericht der Teufelsmauer. Rittergeschichte aus den Zeiten der Vehme. 3 Thle. 2te Aufl. 8. (42¼ B. u. 1 Kupfer.) Quedlinburg, Basse 3⅓ thl.

Albiny, J., der schwarze Ritter mit geschlossenem Visire, oder: das furchtbare Strafgericht. Ein Nachtstück aus Deutschlands Mittelalter. 8. (17 B.) Hildesheim, Gerstenberg 1 thl.

Asch, F., der natürliche Sohn. 2 Thle. 8. (24 B.) Berlin 1829, Natorff u. Comp. in Comm. geh. n. 2 thl.

Bertrant, G., Sultan Mahomed III. mit seinen 7 rechtmäßigen Frauen und 1370 Kebsweibern, oder die Flucht aus dem Harem zu Constantinopel. Historisch-romant. Gemälde. 8. (15 B.) Nordhausen, Fürst 1 thl. 4 gr. od. 1 thl. 5 sgr.

† Bibliothek classischer Romane und Novellen des Auslandes. 15r Bd. — Auch u. d. Titel: L. Holberg, Niels Klims Wallfahrt in die Unterwelt. Aus d. Latein. übers. durch E. G. Wolf. Mit einer Einleitung. gr. 12. (17⅓ B.) Leipzig, Brockhaus. geh. 15 gr. od. 18¾ sgr.

— historischer Romane und Erzählungen, in Originalwerken der vorzügl. vaterländ. Schriftsteller. (1ste Liefer. oder) 1r—3r Bd. gr. 12. (32 B.) Leipzig, Focke. br. 4½ thl.

Inhalt. 1r, 2r Bd.: A. v. Tromlitz, das Opfer, ein historisch-romant. Gemälde aus dem 16ten Jahrhundert. 2 Thle. — 3r: L. Storch, die Kuruzzen, ein historisch-romant. Gemälde aus der Geschichte Ungerns, in 2 Novellen. — 1ste Novelle. Die Mühle im Jezeranathale.

— derselben (2te Liefer. oder) 4r—6r Bd. gr. 12. (32½ B.) Ebend. br. 4 thl. 12 gr od. 4 thl. 15 sgr.

Inhalt. 4r Bd.: L. Storch, die Kuruzzen. 2t: Novelle. Fürst Ragotzi. — 5r u. 6r: W. v. Lüdemann, die Foscari, ein historisch-romant. Gemälde aus dem 15ten Jahrhundert. 2 Thle.

Blumenhagen, W., der Wilddieb oder die heiße Probe. Novelle. Steht im Taschenbuch „Penelope" auf 1829.

Bronikowski, Al., der Grimmenstein. Erzählung. 2 Thle. 8. (29½ B.) Berlin, Boike 2 thl. 16 gr. od. 2 thl. 20 sgr.

† — — Schriften. 10r u. 11r Bd. — Auch u. d. Titel: Olgierd und Olga, oder Polen im Eilften Jahrhundert. 2 Thle. 8. (32¼ B.) Dresden u. Leipz., Arnold 2 thl. 18 gr. od. 2 thl. 22½ sgr.

Büssel, Al., des Skalden Ryno-Norvr Irr- und Minnefahrten. 1ste Fahrt: Prinz Donora. — 2te: Die Reise in die Krimmel. — 3te: Die Couvertitin. 12. (21⅓ B.) München, Michaelis 1 thl. 12 gr. od. 1 thl. 15 sgr.

Bussy-Rabutin, Roger, Graf v., geheime Liebschaften von Pa-

riser Hofdamen. Aus d. Franz. von Fr. W. Bruckbräu. 8. (19½ B.) Stuttgart, Franckh. geh. 1thl. 12gr. od. 1thl. 15sgr.

Clauren, der bedrängte Liebhaber auf der Reise. 8. (14 B.) Nordhausen, Fürst 1 thl.

‡ Clauren, H., Scherz u. Ernst. 4te Sammlung, 9r u. 10r Bd. — Auch u. d. Titel: der Friedhof. 2 Thle. 8. (22½ B.) Dresden u. Leipzig, Arnold 1 thl. 21 gr. od. 1 thl. 26¼ sgr.

‡ Cooper's sämmtliche Werke. Uebers. von Mehreren u. herausgeg. von Chr. A. Fischer. 37s—42s Bdchen. — Auch u. d. Titel: Der rothe Freibeuter. Eine Erzählung. Aus d. Engl. von K. Meurer. 6 Bdchen. 16. (46½ B.) Frankfurt, Sauerländer. geh. n. 18 gr. od. 22½ sgr. — Druckvelinp. n. 1⅙thl.

Cunninghaim, A., Sir Michael Scott. Aus d. Engl. von Gustav Sellen. 3 Thle. 8. (1r Thl. 21¼ B. rest 2r, 3r.) Leipzig 1829, Hartmann 4 thl.

‡ Damen-Bibliothek. Herausgeg. von Hofr. Al. Schreiber. 1ste Reihe 11s u. 12s Bdchen. 8. (24 B. u. 3 Steindr.) Heidelberg, Engelmann. geh. à n. 9 gr. od. 11¼ sgr.

‡ Döring, D. G., Phantasiegemälde. Für 1829. Mit Titelkupfer. gr. 8. (17 B.) Frankfurt, Sauerländer. cart. 1½ thl.

— — Sonnenberg. Novelle in drei Theilen. gr. 12. (42½ B.) Ebend. geh. 4 thl. 20 gr. od. 4 thl. 25 sgr.

— — Wanderleben. Ein Sommeralmanach für 1828. 8. (26 B.) Cassel, Bohné. geh. 1 thl. 18 gr. od. 1 thl. 22½ sgr.

Edgeworth, Maria, Gönnerschaft. Aus d. Engl. von Louise Marezoll. 4 Thle. 8. (1r—3r Thl. 67¼ B. rest 4r.) Frankfurt, Sauerländer. Velinp. 4 thl. 12 gr. od. 4 thl. 15 sgr.

Emeran Sturm, der Findling. Scenen aus dem Leben des Räuberhauptmanns Lorenz Lorenzo des Unerschrockenen. Von August. 8. (12 B. u. 1 Kupfer.) Würzburg, Stahel in Comm. n. 16 gr. od. 20 sgr.

Falckh, J., Paul Juranitsch, oder die Türken vor Sigeth. Ein historisch-romant. Helden-Gemälde aus dem 16ten Jahrhundert. 2 Thle. 8. (26 B.) Mannheim, Löffler 2 thl.

Fantasie-Blüten, neue, das ist eine Auswahl einiger der schönsten französischen, italien. u. span. Novellen, oder kleine unterhaltende Erzählungen in romantischem Gewande. Neu und unmittelbar aus den Ursprachen übers. von Prof. D. J. Chr. Petri. 2 Bdchen. Mit 1 Steindr. gr. 12. (19 B.) Leipzig 1829, A. Bossange. geh. 2 thl.

Francesco, der kühne Räuberchef in Calabrien, oder die bestraften Rebellen. Eine romantisch-abenteuerl. Geschichte vom Verf. der „Ritter mit der goldenen Binde." (J. H. Barda.) 2 Thle. 8. (25½ B.) Quedlinburg, Basse 2 thl. 4 gr. od. 2 thl. 5 sgr.

Freese, Henriette, die Ehescheidung. — Karoline. — Das Schreibkästchen. — Der Ring. Vier Erzählungen. Herausgeg. von A. Schoppe, geb. Weise. 8. (13 B.) Braunschw. Meyer 1 thl.

Fröhlich, C. F., der Alte vom Berge, oder: Thaten u. Schicksale des tapfern Templers Hugo von Maltiz und seiner geliebten Mirza. Ein Gemälde aus den Zeiten der Kreuzzüge. 8. (14 B.) Nordhausen, Fürst 1 thl.

Fröhlich, C. F., die sechs schlafenden Jungfrauen, oder der schreckliche Zweikampf. Furchtbare Ritter= u. Geistergeschichte. 2 Bde. 8. (29½ B.) Nordhausen, Fürst 2 thl. 4 gr. od. 2 thl. 5 sgr.

— — Sallo Sallini der furchtbarste Räuberhauptmann in Italien und Böhmen. Eine Räuber= u. Geistergeschichte. 2 Bde. 8. (28 B.) Ebend. 2 thl. 4 gr. od. 2 thl. 5 sgr.

† Gersdorf, Wilhelmine v.. Erzählungen. 19r Bd. — Auch u. d. Titel: Valerie, oder Patriotismus u. Liebe, ein historisches Gemälde. 8. (12½ B.) Leipzig, Lauffer 1 thl.

— — Nachtschatten. Vier Erzählungen. 8. (13 B.) Berlin, Nätorff u. Comp. geh. 1 thl.

— — Ritter Robert Carre, Günstling des Königs Jacob von England. Eine historisch= romant. Novelle. 8. (17 B.) Berlin, Schüppel 1 thl. 10 gr. od. 1 thl. 12½ sgr.

Hall, J. van der, die Hugenottin. 8. (17¼ B.) Berlin, Herbig 1 thl. 6 gr. od. 1 thl. 7½ sgr.

Hanke, geb. Arndt, H., die Perlen. 2 Thle. gr. 8. (30 B.) Hannover, Hahn'sche Hofbuchh. geh. 2 thl. 8 gr. od. 2 thl. 10 sgr.

† Hauff, W., Novellen. 2r Thl. gr. 12. (11 B.) Stuttgart, Franckh. geh. 1 thl. 21 gr. od. 1 thl. 26¼ sgr.

Heldenromane, Nordische, übersetzt durch Fr. H. von der Hagen. 5s Bdchen. — Auch u. d. Titel: Ragnar=Lodbroks=Saga, u. Norna=Gests=Saga. 8. (11 B.) Breslau, Max u. Komp. ⅔ thl.

1s—3s Bdchen: Wilkina= u. Nifiunga=Saga, oder Dietrich von Bern und die Nibelungen. 3 Bdchen. Ebend. 1814, kosten jetzt nur 2 thl.

4s Bdchen: Volsunga=Saga, oder Sigurd der Fafnirstödter und die Niflungen. Ebend. 1815, jetzt nur 16 gr. od. 20 sgr.

Heldensinn und Weibertreue, oder die Weiber auf Weinsberg. Eine romant. Erzählung der Vorzeit, auf Wahrheit gegründet. Mit 1 Titelkupfer. gr. 16. (14½ B.) Heilbronn, Drechsler. Velinp. br. 1 thl. 4 gr. od. 1 thl. 5 sgr.

Herbert Milton, oder Leben der höheren Stände in London. Aus d. Engl. von C. Richard. 3 Bde. 8. (66½ B.) Aachen, Mayer. geglätt. Velinp. 5 thl.

Herloßsohn, C., Löschpapiere aus dem Tagebuche eines reisenden Teufels. 2r Thl.— Auch u. d. Titel: Mixturen. 8. (16½ B.) Hamburg, Hoffmann u. Campe. geh. 1½ thl.

Der 1ste Thl. erschien 1827 bei Taubert in Leipzig, und kostet auch 1½ thl. — (Ist in Leipzig verboten.)

Hoffmann, E. T. A., Lebens=Ansichten des Katers Murr, nebst fragmentar. Biographie des Kapellmeisters Joh. Kreisler in zufälligen Makulaturblättern. 2 Thle. Neue wohlfeile Ausg. gr. 12. (21 B.) Berlin, Dümmler. geh. 2 thl.

Holberg, L., Niels Klims Wallfahrt in die Unterwelt, vide Bibliothek class. Romane.

Horvath, G. F., der Wandrer zu den Pyramiden, oder der geheimnißvolle Retter vom Hochgerichte. Eine Geister= und Räubergeschichte. 2 Thle. Mit 1 Steindr. 8. (25 B.) Meißen 1829, Goedsche 1 thl. 22 gr. od. 1 thl. 27½ sgr.

† Jacobs, Fr., Erzählungen. 6s Bdchen. 8. (29 B.) Leipzig, Dyk 2 thl. 8 gr. od. 2 thl. 10 sgr.

Jacobs, Fr., Erinnerung aus dem Leben der Pfarrin von Mainau. 2te verb. Aufl. 8. (31½ B.) Leipzig 1827, Cnobloch 1⅔ thl.

— — Odo und Amande, nebst e. Anhange zerstreuter Blätter von Odo's Hand. 2 Thle. 2te verb. Aufl. 8. (52 B.) Ebend. 1827 2 thl. 18 gr. od. 2 thl. 22½ sgr.

— — Renade an ihre Tochter. Mitgabe und Wiegengeschenk. 2te verb. Aufl. 8. (31 B.) Ebend. 1828. 1⅔ thl.

(Bilden den 3ten — 6ten Band von dessen „Schule der Frauen.")

‡ Irving's sämmtl. Werke 20s—31s Bdch. vide wissensch. Schriften.

Isidor, Anklänge aus Kunst, Fantasie und Leben. Erzählungen. (Der Pfeil des Apollo. — Das Bild.) gr. 12. (6½ B.) Liegnitz, Kuhlmey 12 gr. od. 15 sgr.

Kind, Fr., Sagen, Erzählungen und Novellen. 2 Thle. 8. (1r Thl. 17½ B. rest 2r.) Leipzig 1829, Hartmann 2⅔ thl.

Kruse, F., Zwölf Erzählungen. 8. (21 B.) Berlin 1829, Natorff u. Comp. in Comm. geh. n. 1 thl. 12 gr. od. 1 thl. 15 sgr.

— L., Nord und Süd. In zwei Novellen. (Nordische Freundschaft. — Anna Kapri.) 8. (18½ B.) Leipz. 1829, Kollmann 1¼ thl.

Laun, Fr., die falschen Spielerinnen. 2 Thle. 8. (19 B.) Leipzig, Hartmann 1 thl. 8 gr. od. 1 thl. 10 sgr.

Leibrock, A., die furchtbaren Erscheinungen in der Sanct Annen-Capelle des Clarissenklosters zu Neapel. Eine Klostergeschichte. 8. (14 B.) Leipzig 1829, Kollmann 1 thl.

‡ Leßmann, Dan., Novellen. 2r Thl. 8. (23½ B. u. 1 Vign.) Berlin, Haude u. Spener. geh. 1 thl. 16 gr. od. 1 thl. 20 sgr.

Lewald, A., der Rächer, Novelle, vide Wintergrün.

Liebe, Rache und Versöhnung. Ein Gemälde aus der wirklichen Welt. 2 Bde. 8. (32½ B.) Leipzig, Focke 2⅔ thl.

Lindenkron, Louise H., Sanct Peter, Erzählung, vide Wintergrün.

Lissau, Sophia von, oder Kampf des Judenthumes und Christenthumes. Nach der 2ten Aufl. des Engl. frei übersetzt von Gustav Sellen. 8. (16 B.) Leipzig, Wienbrack 1⅓ thl.

Lohmann, Friederike, die Ausgewanderten. Erzählung. — Steht im Taschenbuch „Penelope" auf 1829.

— — neueste gesammelte Erzählungen. 5 Bde. gr. 12. (51½ B.) Leipzig, Focke. br. 6 thl.

Lotz, G., das Ideal. — Der Italiener. Zwei Erzählungen. 8. (16 B.) Braunschweig, Meyer 1 thl.

— — die Schreckenszeit. Erzählung aus den Papieren eines Ausgewanderten. — Die Erbin. Ein Schwank. 8. (15 B.) Ebend. 1 thl.

— — der geheime Verhaftsbefehl. Histor. Novelle. — Alles besetzt. Schwank nach Desforges. 8. (13½ B.) Ebend. 1 thl.

Lüdemann, W. v., die Foscari, vide Bibliothek histor. Romane ꝛc.

Mahir, D. Ed., die Tage der Liebe. 8. (9¼ B.) Kempten 1829, Dannheimer 12 gr. od. 15 sgr.

Maleck, Emir, der Assassinenfürst. Aus d. Engl. Nebst einer Abhandlung über die Assassinen von *r. 3 Thle. 8. (1r Thl. 13½ B. rest 2r, 3r.) Leipzig, Wienbrack 3 thl.

Marre, Frz. J., das neue Paradies, oder die Macht des Gei-

stes Alu. 2te Aufl. 8. (12 B.) Berlin 1829, Natorff u. Comp. in Comm. geh. n. 1 thl.

Martell, W., Schloß Sternberg. 2 Thle. gr. 12. (19 B.) Breslau, Max u. Komp. geh. 2 thl. 8 gr. od. 2 thl. 10 sgr.

Möllenbeck, S., für Erholungsstunden. (Vier Erzählungen und einige Kleinigkeiten.) 8. (14½ B. u. 1 Vign.) Berlin, Natorff u. Comp. in Komm. geh. n. 20 gr. od. 25 sgr.

Mondlichter und Gasbeleuchtungen. Herausgeg. von L. Schäfer, C. Herloßsohn und H. Sellen. 8. (17½ B.) Leipzig, Taubert. geh. 1 thl. 12 gr. od. 1 thl. 15 sgr.

Moore, Th., der Epikuräer. Aus d. Engl. von Johannes J. 8. (16¼ B.) Innsbruck, Wagner. (Augsburg, Wolff.) geh. 1 thl. 3 gr. od. 1 thl. 3¾ sgr.

‡ Morgan, Lady Sidney, sämmtliche Werke. Neu übersetzt. 3s bis 8s Bdchen. — Auch u. d. Titel: Die O'Brien's und O'Flaherty's, eine National-Geschichte. 3s — 8s Bdchen. gr. 12. (26 B.) Stuttgart, Franckh. geh. 2¼ thl.

Morgenroth, D. J. Fr. L., Peter Graf von Provence, oder der Ritter mit den silbernen Schlüsseln. Ein histor. Gemälde aus dem 6ten Jahrhunderte. 8. (8 B.) Leipzig 1829, Sühring ½ thl.

Morier, J., die Abenteuer Hadschi Baba's aus Ispahan in England. Aus d. Engl. von Fr. Schott. Nebst erläut. Anmerkungen. 2 Thle. 8. (36 B.) Leipzig, Hartmann 2 thl.

Nal und Damajanti. Eine indische Geschichte, bearbeitet von D. Fr. Rückert. gr. 12. (10½ B.) Frankfurt, Sauerländer. Velinp. geh. 1 thl. 18 gr. od. 1 thl. 22½ sgr.

Neele, H., romantische Erzählungen aus der Geschichte Englands. Nach d. Engl. von Ed. v. Bülow. 8. (21 B.) Leipzig, Hartmann 1 thl. 12 gr. od. 1 thl. 15 sgr

‡ Nelly, St., Jugendbilder. 2r Bd. 8. (18½ B.) Leipzig, Kollmann 1 thl. 6 gr. od. 1 thl. 7½ sgr.

‡ Niedmann, C., Heinrich der Löwe. Ein biographischer Roman. 4r (u. letzter) Thl. 8. (18 B. u. 1 Kupfer zum 3ten Thle.) Ebend. 1 thl. 6 gr. od. 1 thl. 7½ sgr.

Norden, C., die Felsen von Nivrodongk. 2 Thle. 8. (27 B.) Greifswald, Mauritius 2 thl.

‡ Original-Romane, ausgewählte kleine, der beliebtesten deutschen Erzähler und Erzählerinnen. 2r u. 3r Thl. 8. (39 B.) Leipzig, Focke 3 thl.

Inhalt. D'Aubigné, von Gustav Sellen. — Vergißmeinnicht, von D. C. Herloßsohn. — Base Schlick aus Glogau, von Friederike Lohmann. — Die Gräfin Puttlitz) von Derselben. — Der Trauerritter, von Derselben. — Der Freischütz im Riesengebirge, von Herloßsohn.

Osmond, oder der Sturm der Leidenschaft. Frei nach d. Engl. von G. Lotz. 2 Bde. 2te Ausg. 8. (36 B.) Cassel, Bohné. geh. 1 thl. 16 gr. od. 1 thl. 20 sgr.

Pantheon. Eine Sammlung vorzüglicher Novellen und Erzählungen der Lieblingsdichter Europa's. Herausgeg. von mehreren Litteraturfreunden. 1r u. 2r Bd. 8. (36½ B.) Stuttgart, Hoffmann. br. à 18 gr. od. 22½ sgr.

Der Subscr.-Pr., mit Verbindlichkeit auf 6 Bde, ist à 12 gr. od. 15 sgr.

Petri, Prof. D. J. Chr., neue Fantasie-Blüten, vide Fantasie-Bl.
Picard, L. B., die sieben Heirathen des Elias Galland. Deutsch von Fr. Gleich. 2 Thle. 8. (29½ B.) Leipzig, Zirges u Comp. 2 thl.
Pichler, geb. v. Greiner, C., sämmtliche Werke. 38r Bd. Neue verb. Aufl. — Auch unter d. Titel: Kleine Erzählungen 11r Thl. Mit 1 Kupfer. 8. (18 B.) Wien, Pichler. (Leipzig, Liebeskind.) br. 1 thl. 12 gr. od. 1 thl. 15 sgr.
Porter, Miß Johanna, die Vierzig Fußtapfen. Aus dem Engl. von J. Sporschil. 2 Thle. 8. (1r Thl. 16½ B. rest 2r.) Leipzig 1829, Hartmann 2 thl. 8 gr. od. 2 thl. 10 sgr.
Prätzel, K. G., Frühlingsgaben. Novellen und Gedichte. 8. (14 B.) Hamburg, Campe. Velinp. geh. 1 thl.
Radcliff, Miß Anna, Angelina, oder die Abentheuer im Walde von Montalbano. Aus d. Engl. 4 Thle. 8. (73 B.) Braunschweig, Meyer 5 thl.
‡ Ressource, die, 3r Thl. 8. (16½ B.) Zerbst, Kummer in Comm. 14 gr. od. 17½ sgr.
Riccardo Abandonade. Eine Malergeschichte von Agathe S... Steht im Taschenbuch „Penelope" auf 1829.
Richthofen, Julie Baroninn v., der Onkel. 2 Thle. 8. (49 B.) Leipzig, Rein 3 thl.
Ritter Busso von Falkenstein, oder die Geheimnisse der Todtengruft. Ein Schaudergemälde aus den Ritterzeiten. 2te Aufl. 8. (11½ B.) Quedlinburg, Basse 1 thl.
Rosenblad, Fr. v., Guido und Marie. Eine sicilianische Novelle. 8. (5 B.) Augsb. Bürgler'sche Buchh. geh. 3 gr. od. 3¼ sgr.
Rückert, D. Fr., Nal und Damajanti, vide Nal.
Sagen der Vorzeit. Nach dem Englischen von *r. 8. (19 B.) Leipzig 1829, Hartmann 1 thl. 4 gr. od. 1 thl. 5 sgr.
— romantische, aus der Vorzeit. Nacherzählt von Jul. Strinder. (Neue Ausg.) Mit 1 Kupfer. 8. (15 B.) Kitzingen, Gundelach. geh. 18 gr. od. 22½ sgr.
Salardo der Schreckliche. Eine schauderhafte Erzählung aus Lorenzo's Papieren. 2 Thle. 2te verb. Aufl. 8. (37 B. u. 2 Kupfer) Leipzig 1829, Sühring 2 thl.
‡ Sammlung der ausgezeichnetsten humor. u. komischen Romane des Auslandes in neuen, zeitgemäßen Bearbeitungen. 3s — 5s Bdchen. — Auch u. d. Titel: Peregrine Pickle von T. Smollett. Aus d. Engl. von H. W. v. Vogt. 3s — 5s Bdchen. 12. (24⅓ B.) Altenburg, Hofbuchdruckerei. (Magdeburg, Rubach) geh. à 9 gr. od. 11¼ sgr.
Sanct Jacobifest, das, und andere Erzählungen von der Verfasserin der Erna, Felicitas, Amadea, ꝛc. 8. (14½ B.) Leipzig 1829, Kollmann 1 thl.
Schaden, A. v., der Zeitgeist. Humoristische Erzählung. 8. (14½ B.) Gera, Heinsius 1 thl. 3 gr. od. 1 thl. 3¾ sgr.
Scharten, C. v., Oesterreichs Banner in Pommern, oder Barbarensinn und Heldenmuth. Eine Erzählung aus dem zweiten Drittel des 30jährigen Krieges. 2 Thle. 8. (27 B.) Berlin, Lüderitz 2 thl.
‡ Schopenhauer, Johanna, Erzählungen. 7r u. 8r Thl. 8.

(7r Thl. 19 B. rest 8r.) Frankfurt, Sauerländer. 2 thl. 20 gr. od. 2 thl. 25 sgr. — Velinp. geh. 3 thl. 16 gr. od. 3 thl. 20 sgr.

Schoppe, geb. Weise, A., Olivia, oder die Nebenbuhler. gr. 12. (11½ B.) Leipzig, Focke. br. 1 thl. 12 gr. od. 1 thl. 15 sgr.

— — Waldemar. 2 Thle. 8. (30½ B.) Gera 1829, Heinsius 2 thl. 12 gr. od. 2 thl. 15 sgr.

Schumacher, W., Lustgedränge und Harfenklänge. Eine Sammlung Erzählungen, Balladen u. Gedichte. 8. (14½ B.) Graudenz; Berlin, Enslinsche Buchh. in Comm. 1 thl.

‡ Scott, W., die Chronik von Canongate. III. — Auch u. d. Titel: Das schöne Mädchen von Perth. Historisch-romant. Gemälde. Aus d. Engl. 3 Thle. gr. 12. (1r Thl. 16 B. rest 2r, 3r.) Stuttgart, Franckh. geh. 4 thl.

— — Romane. 90s — 95s Bdchen., *vide* Taschenbibliothek.

‡ — — sämmtliche Werke in neuen Uebersetzungen. 51s Bdchen. Auch unter d. Titel: Kenilworth. Aus d. Engl. 2r Thl. 16. (16⅓ B.) Danzig, Gerhard. geh. 6 gr. od. 7½ sgr.

36s — 40s Bdchen, vide wissenschaftl. Schriften.

‡ — — sämmtliche Werke. Vollständ. Ausgabe der prosaischen und poet. Schriften. Neu übersetzt und histor. u. kritisch erläutert von Meyer. 2te Abtheil. 4s — 6s Bdchen. Kenilworth 4s — 6s Bdchen. Mit 3 Kupfern. 12. Gotha, Hennings. geh. à n. 4 gr. od. 5 sgr.

1ste Abtheil. 21s Bdchen, vide wissenschaftl. Schriften.

‡ — — sämmtliche Werke. Neu übersetzt. 80r — 106r Bd. 16. Stuttgart, Franckh. Pr.-Pr. geh. à 2 gr. od. 2½ sgr.

Inhalt. Bd. 80 — 84: Das Kloster. Uebers. von E. Mogg. 5 Thle. 85 — 89: Der Abt, eine Fortsetzung des Klosters. Uebers. von D. L. Tafel. 5 Bdchen. 90 — 94: Die Chronik von Canongate. 5 Bdchen. 95 — 99: Erzählungen eines Großvaters aus der Schott. Geschichte. 5 Bdchen. 100 — 104: Robin der Rothe. Uebers. von D. E. W. 5 Bdchen. 105 u. 106: Der Schwärmer; 1s u. 2s Bdchen.

‡ — — (prosaische) Werke. Neu übersetzt. 53r — 55r Bd. Der Chronik des Canongate zu Edinburg 3r — 5r Thl. — Auch u. d. Titel: Das schöne Mädchen von Perth. Vollständig übertragen und mit histor. Anmerk. begleitet von D. K. Fl. Leidenfrost. 3 Thle. 16. (51 B.) Leipzig, Gleditsch. cart. 2 thl. 12 gr. od. 2 thl. 15 sgr.

Sellen, Gustav, d'Aubigné, vide Original-Romane.

— — Mosaik. Eine Sammlung ernster und launiger Original-Erzählungen. 8. (14½ B.) Gera 1829, Heinsius 1 thl. 3 gr. od. 1 thl. 3¾ sgr.

Sihler, W., Arabesken. 1s Bdchen. 8. (16¼ B.) Berlin, Laue. geh. 1 thl.

‡ Smidt, H., Erzählungen. 3r Bd. — Auch u. d. Titel: Die Rache des beleidigten Stolzes. Nebst einigen andern Erzählungen. 8. (14 B.) Leipzig, Kollmann 1 thl.

Softmann, geb. Blumenhagen, W., Männerherz und Frauentreue. 8. (16½ B.) Braunschweig, Meyer. Velinp. 1⅓ thl.

Spindler, C., der Jesuit. Charaktergemälde aus dem ersten

Viertel des 18ten Jahrhunderts. 3 Bde. gr. 12. (39 B.) Stuttgart 1829, Franckh. geh. 5 thl. 6 gr. od. 5 thl. 7½ sgr.

Sindler, C., der große Unbekannte. Ein Scherz. — Steht im Taschenbuch „Penelope" auf 1829.

Stahl, H., Erzählungen. 2 Thle. 8. (31 B.) Leipz., Kollmann 2¼ thl.

Steffens, H., die vier Norweger. Ein Cyklus von Sechs Novellen. 6 Thle. 8. (78¼ B.) Breslau, Max u. Komp. 5 thl. 20 gr. od. 5 thl. 25 sgr.

Stein, K., das Blumenkörbchen. Eine Sammlung von Erzählungen. 8. (15½ B.) Coblenz, Hölscher. cart. 20 gr. od. 25 sgr.

Steinmann, Fr., Erzählungen. 2r Thl. gr. 12. (6½ B.) Aachen, LaRuelle und Destez. geh. 16 gr. od. 20 sgr.

Stengel, Franziska v., Monica, die Gottgeweihte. 2 Thle. 8. (30½ B.) Heidelberg, Groos. Velinp. br. 2½ thl.

Storch, L., die Intrigue. 2 Thle. gr. 12. (12½ B.) Leipzig, Engelmann 12 gr. od. 15 sgr.

— — die Kuruzzen. 2 Novellen. — vide Bibliothek.

Taschen-Bibliothek der neuesten und unterhaltendsten Erzählungen, Novellen, Sagen und Mährchen. Herausgeg. von Prof. D. Schütz. 2s Bdchen. (Das Opfer der Entsagung. — Untergang aus Stolz. — Das Geheimniß. — Robin Gray.) 16. (12B.) Lüneburg, Herold u. Wahlstab. geh. 8gr. od. 10sgr.

Telesforo de Trueba y Cosio, Gomez Arias, oder: die Mauren der Alpujarren. Ein histor. Roman. Aus d. Engl. frei übers. von G. Sellen. 3 Bdchen. (1s Bdchen. 12 B. rest 2s, 3s.) Leipzig 1829, Taubert 3 thl.

Telto, G., des Bettlers Gabe. Erzählung aus dem schwäbischen Bauernkriege. 8. (11½ B.) Nordhausen 1829, Fürst 21 gr. od. 26¼ sgr.

— — Schneeglöckchen. 8. (17 B.) Magdeburg, Creutz 1 thl.

Tieck, L., Novellen. 5r B. — Auch u. d. Titel: Der Alte vom Berge, und die Gesellschaft auf dem Lande. Zwei Novellen. 8. (27 B.) Breslau, Max u. Komp. 2 thl. 8 gr. od. 2 thl. 10 sgr.

— — Novellen. 6r u. 7r Bd.: Das Fest zu Kenelworth. — Dichterleben. — Glück giebt Verstand. — Der funfzehnte November. 8. (30½ B.) Berlin, Reimer 2½ thl.

1r — 4r Bd. 1823, 24. (jetzt auch Reimer) kosten 3½ thl.

Toepfer, C., Dunckel und Hell. In zwei Erzählungen. 8. (16¼ B.) Cassel, Bohné 1 thl. 3 gr. od. 1 thl. 3¾ sgr.

— — der lebende Todte. Erzählung. 8. (13¼ B.) Ebend. 1 thl.

Tromlitz, A. v., Herbstblüthen, eine Sammlung Novellen und Erzählungen. 2 Bde. gr. 12. (24 B.) Leipz. Focke. br. 3 thl.

— — das Opfer. — vide Bibliothek.

Vega Carpio, Lope de, romantische Dichtungen. Aus dem Span. von C. Richard. 7r — 9r Bd. — Auch u. d. Titel: Dorotea. Ein dramatischer Roman. 3 Thle. 8. (57½ B.) Aachen, Mayer. geglätt. Velinp. 5 thl.

Hiermit ist dies Werk nun vollständig. — Alle 9 Bde. auf gleich schönem Papier, kosten 13 thl. 6 gr. od. 13 thl. 7½ sgr.

Voltaire's sämmtliche Romane und Erzählungen. Neu über-

setzt von D. F. H. Ungewitter. 2r Bd. 8. (21½ B.) Quedlinburg, Basse. Velin-Druckp. 1 thl. 8 gr. od. 1 thl. 10 sgr.

Voß, J. v., das Geschwornengericht. 8. (20 B.) Berlin, Schüppel 1 thl. 12 gr. od. 1 thl. 15 sgr.

Wächtler, Prof. W., die reiche Erbschaft. 2 Thle. 8. (23 B.) Berlin 1829, Natorff u. Comp. in Comm. geh. n. 1½ thl.

— — Erzählungen für Ehelustige und Hagestolze. 2te (wohlfeilere) Aufl. 8. (26 B.) Ebend. 1829. geh. n. 1½ thl.

— — Franz und Ida. Eine Erzählung aus dem wirklichen Leben. 8. (9 B.) Ebend. 1829. geh. n. 18 gr. od. 22½ sgr.

NB. Alle 3 Werke sind bereits 1827 unter dem Namen W. Aechtler ausgegeben!

Wehrmann, Ed., die Brüder des Todes. Historisch-romant. Erzählung aus dem ersten Viertel des 16ten Jahrhunderts. 8. (12¼ B.) Berlin, Lüderitz 18 gr. od. 22½ sgr.

‡ Weisflog, C., Phantasiestücke u. Historien. 10r Bd. 8. (18 B.) Dresden u. Leipzig, Arnold 1 thl. 12 gr. od. 1 thl. 15 sgr.

Alle 10 Bde. kosten 15¾ thl. sind wegen Nachdruck aber auf 11½ thl. herabgesetzt.

Wendt, Hofr. A., der Fall des Thüringischen Königreichs. Schilderung nach der Geschichte. — Steht in „Penelope 1829."

Wenn, Karl, Erwin. Novelle. gr. 12. (11 B.) Berlin, Schlesinger 1 thl. 8 gr. 1 thl. 10 sgr.

de Wette, Theodor, vide wissenschaftl. Schriften.

‡ Wintergrün, Taschenbuch auf 1829. Herausgeg. von G. Lotz. (Enthält: Der Rächer, Novelle von A. Lewald. — Sanct Peter. Erzählung von Louise Heyermann Lindenkron.) 8. (17½ B.) Hamburg, Herold. geh. 1 thl. 8 gr. od. 1 thl. 10 sgr.

Wolff, E., die Gebrüder Edau, oder der gefürchtete Räuberhauptmann Levandino. Eine verwickelte Räubergeschichte aus den finstern Wäldern der Wallachei. 2 Thle. 8. (22 B.) Nordhausen, Fürst 1 thl. 12 gr. od. 1 thl. 15 sgr.

Wollmar, Charlotte, Agnes Felser. Erzählungen in Briefen. Mit 1 Kupfer. 8. (22 B.) Ellwangen, Schönbrod. geh. 20 gr. od. 25 sgr. — Velinp. 1 thl. 2 gr. od. 1 thl. 2½ sgr.

Zöllner, F. L., die Ausgestoßenen, eine romant. Erzählung aus der Mitte des vorigen Jahrhunderts. Geschichtlichen Quellen entlehnt. 8. (13 B.) Gera 1829, Heinsius 1 thl.

Zwerg, der, ein irländisches Sittengemälde. Aus d. Engl. von E. L. Domeier, geb. Gad. 2 Thle. 8. (25½ B.) Hamburg, A. Campe. Velinp. 1 thl. 12 gr. od. 1 thl. 15 sgr.

Theater.

‡ Almanach dramatischer Spiele zur gesell. Unterhaltung auf dem Lande. Begründet von A. v. Kotzebue, 27r Jahrg. 1829. Herausgeg. von C. Lebrun. 3te Fortsetzung. Mit 5 illum. Kupfern. 16. (22 B.) Hamburg, Hoffmann u. Campe. geb. n. 1 thl. 16 gr. od. 1 thl. 20 sgr.

Enthält: Der versiegelte Burgemeister. Posse von E. Raupach. — Scherz um Scherz. Lustspiel. — Der Phlegmatiker. Posse von W.

Marsano. — Jocko am Styx, eine dramat. Scene, von G. A. Frhr. v. Maltitz. — Der eilige Zauberer. Lustspiel in Versen von J. F. Castelli. — Es ist die rechte Zeit. Lustspiel von A. Lewald.

Almanachs-Lustspiele durch den Würfel, 999 und noch etliche. Das ist: Almanach dramatischer Spiele für die Jahre 1829 bis 1961. Ein Noth- und Hülfs-Büchlein für alle stehenden, gehenden und verwehenden Bühnen, so wie für alle Liebhabertheater und Theaterliebhaber Deutschlands; von Simplicius, der freien Künste Magister. 16. (19 B., 1 Wurf-Tabelle u. 5 illum. Kupfer.) Zwickau, Schumann. geb. in Futteral n. 1½ thl.

Angely, A., Vaudevilles und Lustspiele. Theils Originale, theils Uebertragungen und Bearbeitungen. Zunächst für das Königsstädter Theater zu Berlin. 8. (27 B.) Berlin, Cosmar u. K. br. 1 thl. 12 gr. od. 1 thl. 15 sgr.

Inhalt: Das Ehepaar aus der alten Zeit. — Herr Blaubart. — Schüler-Schwänke. — Schlafrock und Uniform — Die beiden Hofmeister. — Der Schmarotzer in der Klemme.

Arnd, Ed., die Geschwister von Rimini. Eine Tragödie. gr. 8. (16¼ B.) Breslau 1829, Max u. Komp. 1 thl. 4 gr. od. 1 thl. 5 sgr.

Collin's, H. J. v., Trauerspiele. 3 Bde. Mit 1 Kupfer. 8. (57 B.) Berlin, Herbig. geh. 1 thl. 20 gr. od. 1 thl. 25 sgr.

Inhalt: Regulus, Balboa, Polyxena, Coriolan, Bianca della Porta, Mäon. — Sind früher einzeln bei Unger erschienen.

Cuno, H., das Diadem, oder die Ruinen von Engelhaus. Romant. Gemälde der Vorzeit in 5 Aufz., nach Volkssagen für die Bühne bearb. Nebst 2 späteren Volkssagen, einer alten Handschrift und einer Charade von Th. Körner. 2te Aufl. 8. (9½ B., 1 Kupfer u. 1 Vign.) Carlsbad, Franieck. (Leipzig, Central-Compt.) 12 gr. od. 15 sgr.

Gamsenberg, L. v., Horatius. Tragödie in 4 Akten. 12. (7½ B.) Znaim (Wien, Beck) n. 9 gr. od. 11¼ sgr.

Gerhard, W., Wiegenweihe, lyrisches Festspiel in 1 Aufz. Zur Feier der Geburt des durchlaucht. Prinzen Albert von Sachsen. gr. 4. (1 B.) Leipzig, (Focke.) Velinp. ¼ thl.

Helldorff, Fr. v., der Zwischenact. Zwischenspiel in 1 Act. 8. (3 B.) Schneeberg (Zwickau), Schumann. geh. ⅓ thl.

Heyden, Fr. v., der Kampf der Hohenstaufen. Trauerspiel. 8. (11 B.) Berlin, Reimer. geh. 18 gr. od. 22½ sgr.

Holm, F., Lustspiele. Die Irrungen. — Die Brautfahrt. 8. (11¼ B.) Nürnberg, Campe. Velinp. geh. 20 gr. od. 25 sgr.

Holtei, K. v., Farben, Sterne, Blumen, drei dramatische Spiele. Eine Neujahrsgabe für 1829. gr. 12. (10 B.) Berlin, Trautwein. br. 1 thl.

Jahrbuch deutscher Bühnenspiele. Herausgeg. von C. v. Holtei. 8r Jahrg., für 1829. 8. (20 B.) Berlin, Vereinsbuchh. geh. 1 thl. 16 gr. od. 1 thl. 20 sgr.

Enthält: Der alte Feldherr. Lieder-Spiel von K. v. Holtei. — Spleen, oder der Geliebte in der Einbildung. Schwank von Fr. Tietz. — Hans Sachs oder Dürer's Fest-Abend. Dramat. Gemälde von Gubitz. — Aennchen von Tharau. Drama von Willibald Alexis. — Steckenpferde. Lustspiel von P. Al. Wolff. —

Immermann, K., Kaiser Friedrich der Zweite. Trauerspiel in 5 Aufzügen. 8. (11¼ B. u. 1 Bign.) Hamburg, Hoffmann u. Campe. Velinp. geh. 1 thl.

— — die Verkleidungen. Lustspiel in 3 Aufzügen. 8. (9 B. u. 1 Bign.) Ebend. Velinp geh. 20 gr. od. 25 sgr.

Juli, der 25ste, oder das Freudenfest. Lustsp. in 1 Act. vide Schmidt-Lisber (unter wissenschaftl. Schriften.)

‡ Kotzebue's, A. v., sämmtliche dramatische Werke. 25r—36r Thl. Mit 12 Kupfern. 16. (25—32r Thl. 154 B. rest 33—36r.) Leipzig, Kummer. Praen.-Pr. 3½ thl. — Franz. Schreib- oder Velinp. 4 thl. 12 gr. od. 4 thl. 15 sgr.

‡ Kurländer, F. A. v., Lustspiele, od. dramatischer Almanach für das Jahr 1829. 19r Jahrg. Mit 6 illum. Kupfern. 16. (19½ B.) Leipzig, Baumgärtner. geb. n. 1 thl 12 gr. od. 1 thl. 15 sgr.

Enthält: Die Geld-Heirath, Charaktergemälde. (Gegenstück zur Heirath aus Vernunft.) — Der Hochzeitstag. Lustspiel.

Leisewiz, Julius von Tarent. Trauerspiel in 5 Acten. 4te verb. Aufl. 8. (8½ B.) Leipzig, Weygand 8 gr. od. 10 sgr.

Maltitz, G. A. Frhr. v., der alte Student. Dramat. Kleinigkeit in 2 Akten. 8. (6 B.) Hamburg, Hoffmann und Campe geh. 12 gr. od. 15 sgr.

Möllenbeck, S., Breisach's Befreiung. Historisch-dramat. Gedicht. Steht in dessen: Blumen u. Früchte. — vide wiss. Schriften.

‡ Müllner's dramat Werke. 8r Thl. — vide wiss. Schriften.

Oehlenschläger, Tordenskiold. Drama mit Gesängen. Nach d. Dän. von G. Lotz. 2te Ausg. 8. (8½ B.) Cassel, Bohné. geh. 12 gr. od. 15 sgr.

— — die Wäringer in Konstantinopel. Trauerspiel in 5 Acten. 8. (12½ B.) Berlin, Schlesinger. Velinp. br. 1⅓ thl.

Platen-Hallermünde, Aug. Grafen v., Schauspiele. gr. 8. (16 B.) Stuttgart, v. Cotta 1 thl. 8 gr. od. 1 thl. 10 sgr.

Inhalt: Der Schatz des Rhampsinit, Lustspiel. — Der Thurm mit sieben Pforten, Lustspiel. — Treue um Treue, Schauspiel.

Raupach D. E., Rafaele. Trauerspiel in 5 Akten, nach einer neugriechischen Sage. 8. (9 B. u. 1 Bign.) Hamburg, Hoffmann u. Campe. Velinp. geh. 1 thl.

— — dramatische Werke komischer Gattung. 1r Thl. 8. (24½ B. u. des Verf. Bildniß.) Ebend. 1829. Velinp. br. 2 thl.

Inhalt: Laßt die Todten ruhen. — Kritik und Antikritik. — Die Bekehrten.

Reiff, J. J., Otto von Rheineck. Trauersp. in 5 Akten. gr. 12. (7½ B.) Coblenz, Hölscher. geh. 16 gr. od. 20 sgr.

Schilder, Frz., Dramen. 1s Bdchen. Das Demantauge (Schauspiel.) — Die Erscheinung. (Schauspiel.) — Die seltene Bewerbung. (Lustspiel.) gr. 12. (8½ B.) Wien, Tendler. br. 20 gr. od. 25 sgr.

‡ Shakspeare's sämmtliche Schauspiele; frei bearb. von Mehreren und herausgeg. von Meyer. 18s—20s Bdchen. Mit 3 Kupfern. 12. (23⅓ B.) Gotha, Hennings. geh. à n. ⅙ thl.

Inhalt. 18s: Ende gut, alles gut. Schausp. — 19s: König Richard der Dritte. Trauersp. — 20s: König Heinrich der Sechste. 1r Thl.

‡ Shakspeare's Schauspiele von J. H. Voß und dessen Söhnen H. Voß und Abr. Voß. Mit Erläuterungen. 8r Bd. 1ste u. 2te Abtheil. (Hamlet, von J. H. Voß. — Die lustigen Weiber zu Windsor, von H. Voß. — Cymbelin, von Abr. Voß. — Ende gut, alles gut, von H. Voß.) gr. 8. (40¼ B.) Stuttgart 1827, 28, Metzler à n. 1 thl. 12 gr. od. 1 thl. 15 sgr.

Strauß, V., Katharina. Ein Trauerspiel. 8. (7 B.) Halle, Kümmel 12 gr. od. 15 sgr.

‡ Theater, classisches des Auslandes. 24s bis 28s Bdchen. Sheridan's dramatische Werke. Uebers. von W. Hoffmann. 4s—8s u. letztes Bdchen: Der Critiker, oder die Probe eines Trauerspiels. Lustspiel. — Ein Ausflug nach Scarborough, Lustsp. — Die Duenna, kom. Oper. — Der St. Patricks-Tag, oder der Plan machende Lieutenant, Posse. — Die Nebenbuhler, Lustsp. 12. (20 B.) Gotha, Hennings. geh. à n. 4 gr. od. 5 sgr.

Vergißmeinnicht, dramatisches, für das Jahr 1829, aus den Gärten des Auslandes nach Deutschland verpflanzt von Th. Hell. 6s Bdchen: Die Flitterwochen. Lustspiel in 2 Aufz., und: Die Unzertrennlichen. Lustsp. in 1 Aufz. 8. (13 B.) Dresden und Leipzig, Arnold. geh. 1 thl.

Weichselbaumer, C., dramatische Dichtungen. Mit Unterhaltungen über die dramat. Literatur und das Theater. 1r Bd. 8. (26 B.) Ulm, Stettin 2 thl.

Schriften in ausländischen lebenden Sprachen.

Abrégé de l' antiphonaire Romain, ou Vesperal pour tous les jours de l'année. Nouv. Edit. gr. in 12. (24 B.) Tarascon 1824. (Mainz, Müller) n. 1 thl. 6 gr. od. 1 thl. 7½ sgr.

Abrégé de la Description et de l'Histoire de l'Egypte. — Für Freunde der Geschicht- und Länderkunde herausgeg. und zum Gebrauch beim Unterricht, mit Erklärung der schwersten Wörter u. Redensarten u. sonst. Erläuterungen versehen vom Erzieher C. L. Collmann. Mit 1 Kärtchen. 8. (16¼ B.) Cassel, Bohné 16 gr. od. 20 sgr.

Acary de St. Charles, faßlicher Unterricht, die Regeln des Geschlechts der französischen Wörter und die Ausnahmen davon sogleich ohne Hülfe eines Dictionairs aufzufinden und zu erkennen. gr. 8. (3 B.) Potsdam, Riegel. geb. 6 gr. od. 7½ sgr.

Adolphe et Julie, ou lettres de deux amants habitant les bords du Dniester. Trad. du Polonais. II Tomes. gr. in 12. (16 B.) Paris et Leipsic, Ponthieu et Comp. br. 1⅔ thl.

Agardh, Prof. C. A., Icones Algarum Europaearum. — Représentation d'Algues Européennes, suivie de celle des espèces exotiques les plus remarquables recemment découvertes. Livr. Ière. No. 1 à 10. gr. in 8. (2 B. u. 10 fein illum. Kupfertaf.) Leipsic, Voss. Velinp. In Umschlag n. 1⅔ thl.

‡ Almanach des Dames. Pour l'An 1829. Avec 8 Figures et 1 Vign. 16. (16 B.) Paris, Treuttel et Würtz; Tubingue, Cotta. Geb. mit Goldschnitt n. 1 thl. 16 gr. od. 1 thl. 20 sgr.

‡ — de Gotha pour l'année 1829. 66me Année. Avec

8 gravures. 32. (13½ B. inclus. 7 Tabellen.) Gotha, J. Perthes. Geb. mit Goldschnitt n. 1 thl.

Americans, the, as they are; described in a tour through the Valley of the Mississippi. By the author of „Austria as it is.“ gr. 8. (15 B.) London. (Leipsik, A. Bossange.) cart. n. 3 thl. 20 gr. od. 3 thl. 25 sgr.

‡ Annales biographiques, ou complément annuel et contin. de toutes les biographies ou dictionnaires histor.; cont. la vie des personnes remarq. en tous genres, mortes dans le cours de chaque année. Année 1826 2de et 1827 1re Partie. gr. in 8. (36 B.) Paris et Leipsic, Ponthieu et Comp. br. 3 thl. 16 gr. od. 3 thl. 20 sgr.

Alle 3 Theile haben den Umschlags-Titel: Annuaire nécrologique.

Annuaire de l'Etat militaire de France pour l'année 1828, publ. sur les documens du ministre de la guerre, avec autorisation du Roi. gr. in 12. (29 B.) Paris, Levrault. br. 1 thl. 20 gr. od. 1 thl. 25 sgr.

— nécrologique, *vide* Annales biographiques.

l'Art de l'Ebéniste, d'après des notes et des instructions fournies par plusieurs des meilleurs fabricans de la capitale, et particulièrem. par Msr. A. Albrest. gr. in 12. (16½ B. u. 2 Kupfertaf.) Paris. (Leipsic, Sühring.) br. 1 thl.

Aventures, les, de Pyrrhus, fils d'Achille et favori de Minerve. gr. in 8. (21½ B.) Paris. (Leipsic, A. Bossange.) Velinp. br. n. 2 thl. 16 gr. od. 2 thl. 20 sgr.

Bastenaire-Daudenart, F., l'art de fabriquer la Faïence, recouverte d'un émail opaque blanc et coloré; *suivi de* quelques notions sur la peinture au grand feu et à réverbère, et d'un Vocabulaire des Mots techniques. gr. in 12. (20⅔ B. u. 2 Kupfertaf.) Paris. (Leipsic, Sühring.) br. 1 thl. 3 gr. od. 1 thl. 3¾ sgr.

Bausset, Mémoires anecdotiques etc., *vide* Bibl. Napoléon.

Bavoux, F. N., des Conflits, ou empiètement de l'autorité administrative sur le pouvoir judiciaire. II Tomes. gr. in 4. (100½ B.) Paris. (Leipsic, Ponthieu et Comp.) br. n. 8⅓ thl.

Beauties of classical English Poetry, oder Blumenlese aus den klassischen Dichtern der Engländer, nebst gelungenen Englischen metrischen Uebersetzungen Deutscher Gedichte von Schiller, Göthe, Jacobi, Klopstock, Körner ꝛc. Das Engl. Original mit einer wörtl. Uebersetzung versehen u. herausgeg. vom Lehrer C. A. F. Mahn. 18 Bdchen. 8. (4 B.) Berlin, Laue n. ⅓ thl.

Bellenger, W. A., nouvelles Conversations. — Modern french, english and german Conversations. — Neue französisch-englisch-deutsche Gespräche über die gewöhnlichsten u. faßlichsten Gegenstände der alltäglichen Unterhaltung. gr. 12. (12 B.) Leipzig 1829, Zirges u. Comp. geh. 21 gr. od. 26¼ sgr.

Berlaere, L. Fr. Ponthieux de, Cabinet d'amusemens instructifs à l'usage des jeunes personnes etc. — Taschenbuch zur Belehrung u. Unterhaltung der weibl. Jugend, die sich in der französ. Sprache zu vervollkommnen wünscht. Enthaltend: Das Schreiben der Mark. von Lambert an ihre

Lochter, nebst einer Sammlung gehaltvoller Stellen franz. Schriftsteller, und einer Auswahl anmuth. franz. Räthsel ꝛc. r. 12. (7½ B.) Wien 1829, Al. Doll. geh. 12 gr. od. 15 sgr.

le, petite, en estampes, *vide* Bilder-Bibel, unter teutsche Werke.

lioteca Latina, classica, tradotta in Italiano. (I. Serie. Vol. I.) Le Opere di C. C. Sallustio. Vol. I. 32. (8 B.) Milano, Bettoni. (München, Weber.) Mit Verbindlichkeit für 3 Serien à 36 Bdchen. geh. n. 7 gr. od. 8¼ sgr.

ibliothèque Napoléon. — Aussi s. le titre: de Norvins Histoire de Napoléon. Tom. II — IV. 16. (Tom. II u. III. 8½ B. rest IV.) Leipsic, (Hartmann.) br. Ladenpreis für alle 4 Theile 2 thl. 18 gr. od. 2 thl. 22½ sgr.

— la même. Tom. V et VI.: L. F. J. de Bausset, Mémoires anecdotiques sur l'interieur du Palais et sur quelques événemens de l'Empire depuis 1805 jusqu'au 1r Mai 1814, p. s. à l'histoire de Napoléon. II Tom. 16. (34½ B.) e même. br. 1 thl. 6 gr. od. 1 thl. 7½ sgr.

Der Prän.-Preis für die ersten 10 Hefte hat aufgehört.

igel, Dr., Continuation de l'Examen théoretique et praique de l'Homéopathie. (Tom. III.) Matière médicale pure lu Dr. Hahnemann. gr. in 8. (32 B.) Varsovie, Glücksberg 1827. (Dresde et Leipsic, Arnold.) br. n. 2½ thl.

lard, Dr. C., Traité des maladies des enfans nouveaux-nés et à la mamelle, fondé sur de nouvelles observations cliniques et d'anatomie pathologique, faites à l'hôp. des Enfans-Trouvés de Paris, dans le service de M. Baron. gr. in 8. (42 B. und 1 Atlas in Roy.-4. mit 10 fein illum. Kupfertaf. u. 1 B. Text.) Paris. (Leipsic, A. Bossange.) br. n. 7 thl.

ographie des Députés, session de 1828, précédée d'une introduction et d'une notice sur le nouveau ministère. gr. in 8. (29 B.) Paris. (Leipsic, le même.) br. n. 2⅔ thl.

quillon, N., Dictionnaire des inventions et découvertes, depuis le commencement du monde, jusqu'à nos jours. gr. in 12. (16½ B.) Paris 1826. (Leipsic, le même.) br. n. 2 thl. 6 gr. od. 2 thl. 7½ sgr.

urdon, Isid., Principes de Physiologie médicale. II Tom. gr. in 8. (59¼ B.) Paris. (Leipsic, le même.) br. n. 4½ thl.

achet, Dr. J. L., de l'emploi de l'Opium dans les Phlegmasies des membranes muqueuses, séreuses et fibreuses. Ouvrage couronné. Suivi d'un mémoire sur les fièvres intermittentes. gr. in 8. (26 B) Paris. (Leipsic, le même.) br. n. 2 thl. 8 gr. od. 2 thl. 10 sgr.

ancovich, J., Précis des événemens les plus remarquables de la Moldavie et Valachie, pendant l'insurrection grecque du Prince Ypsilanti; avec un Coup d'oeil sur les destinées futures de ces deux provinces, et sur la guerre actuelle entre la Russie et la Turquie. gr. in 8. (1½ B.) Posen, Munk. br. n. 8 gr. od. 10 sgr.

ongniart, Dr. Ad., Histoire des Végétaux fossiles, ou re-

cherches botaniques et géologiqnes sur les Végétaux renfermés dans les diverses couches du globe. Tom. I. Livr. I et II. gr. in 4. (18½ B. u. 28 Steintaf.) Paris. (Leipsic, A. Bossange.) br. n. 9 thl. 18 gr. od. 9 thl. 22½ sgr.

Candolle, Prof. A. P. de, Mémoire sur la famille des Mélastomacées. Avec X planches. gr. in 4. (11¼ B. u. 1 Tab.) Paris, Strasbourg et Londres, Treuttel et W. br. n. 3¼ thl.

— — Mémoire sur la famille des Crassulacées. Avec XIII Planches. gr. in 4. (6½ B.) les mêmes. br. n. 2⅝ thl.

Beide auch unter dem Titel: Collection de mémoires p. s. à l'histoire du regne végétal. Ir et II. Mémoire.

Carter, Lehrer J., Anweisung zur schnellen u. gründl. Erlernung der Englischen Aussprache nach einer ganz neuen Methode. Fol. (4 B.) Carlsruhe 1829, Braun. geh. 7 gr. od. 8¾ sgr.

Chandelet, l'Art du Raffineur, ou traité théoretique et pratique du raffinage de sucre de cannes, cont. les procédés les plus nouvellement inventés en Angleterre. gr. in 12. (12 B., 2 Tab. u. 1 Kupfertaf.) Paris. (Leipsic, Sübring.) br. 1 thl.

Charleville, R. de, Traité sur l'art de faire de bons Mortiers et d'en bien diriger l'emploi, ou méthode générale pratique pour fabriquer en tous pays la Chaux, les Ciments et les Mortiers les meilleurs et les plus économiques. 2me édit. gr. in 8. (17 B., 3 Tab. u. 2 Kupfertaf.) Paris. (Leipsic. le même.) br. 1 thl. 21 gr. od. 1 thl. 26¼ sgr.

Châteaubriand, F. A., les aventures du dernier Abencerage. 16. (15½ B.) Vienne, Schrämbl. br. 14 gr. od. 17½ sgr.

‡ Choix de lecture française pour servir de bibliothèque portative. No. XI—XXVIII. 16. (105 B.) Pest, Hartleben. br. à 3 gr. od. 3¾ sgr.

Enthält: Marmontel, Contes moraux. — Florian, Théatre. Tom. II., et Numa Pomp. — Cottin, Mathilde. La prise de Jéricho. Amélie Mansfield.

Codes, les six, avec indication de leurs dispositions corrélatives et rapports entre eux. Augmentés de la Charte constitutionelle, du tarif des frais de justice, de la loi sur le sacrilège; d'un choix des auteurs, lois, décrets etc. 18. (676 Seiten.) Paris. (Leipsic, A. Bossange.) br. n. 1⅓ thl.

‡ Collection des auteurs classiques de la littér. franç. cont. les oeuvres compl. de Voltaire, J. J. Rousseau, Racine, P. Corneille, Molière, Boileau et Montesquieu. Livr. II—IV.: Oeuvres de Voltaire. Tom. II—IV. 12. (14½ B.) Stoutgart, (Exped. Unserer Zeit.) br. à 3 gr. od. 3¾ sgr.

‡ — of the Master-Pieces of the most celebrated ancient and modern English authors. Vol. XIII—XVIII. (The life of Napoleon Buonaparte by W. Scott. Vol. 13—18.) 16. (46 B.) Stuttgart, Franckh. Pr.-Pr. geh. 1 thl.

— de mémoires pour servir à l'histoire du regne végétal., *vide* Candolle.

‡ — portative d'oeuvres choisies de la littérature Française, ancienne et moderne. Publ. sous la direction de l'Abbé

Mozin et Ch. Courtin. I. Serie. Livr. 72—85. 16. (111 B.) Stuttgart, Hoffmann. br. à 5 gr. od. 6⅔ sgr.
Inhalt. 72—82: P. Daru, Histoire de la république de Venise. Vol. 18-28. — 83-85: Lamartine Méditations poétiques. 3 Vol.

‡ Collection etc. le même livre. II. Serie. Livr. 19—28. 16. (52½ B.) le même. br. à 5 gr. od. 6⅔ sgr.
Inhalt. 19-23: de Jouy, l'Hermite de la Chaussée-d'Antin. Vol. 8-12. — 24-28: Mémoires d'une Contemporaine, ou souvenirs d'une femme sur les principaux personnages de la République, du Consulat, de l'Empire etc. Vol. I. 1-4. et II. 1.

— des voyages et des découvertes des Espagnols. 1re Partie, *vide* Navarrete.

Costumes des differentes nations, *vide* Trachten, unter teutsche Werke.

Cousinery, B. E., Géométrie perspective, ou principes de projection polaire appliqués a la description des corps. gr. in 4. (13 B. u. 7 Steintaf.) Paris. (Leipsic, A. Bossange.) br. n. 2 thl. 16 gr. od. 2 thl. 20 sgr.

Cruſius, G. Ch., und D. Fr. Chr. Kirchhof, ſyſtematiſch-prakt. Anleitung zum Ueberſetzen aus dem Deutſchen ins Franzöſiſche; eine Samml. zweckmäß., und durch ihren Inhalt belehrender Aufgaben, zunächſt zur Anwendung der Paragraphen von Kirchhof's franz. Sprachlehre. 1r Curſus. Formenlehre. gr. 8. (11 B.) Hannover, Helwing 10 gr. od. 12½ sgr.

Da-Olmi, Prof., Précis historico-physique d'Hygiène navale, suivi d'un recueil analyt. des meilleurs écrits publ. sur les 4 maladies les plus redoutables aux Navigateurs Europ. en Amérique et aux Indes: le Scorbut, le Tetanos, le Choléra-Morbus et la Fièvre jaune. gr. in 8. (40⅓ B.) Paris. (Leipsic, A. Bossange.) br. n. 2 thl. 16 gr. od. 2 thl. 20 sgr.

Daru, P., Histoire de la république de Venise. VII. Vol. 16. Stuttgart, Hoffmann. br. 5 thl. 20 gr. od. 5 thl. 25 sgr.
Aus: Collection etc. par Mozin et Courtin abgedruckt.

Delpierre, L., Traité de culture rurale. II Tom. gr. in 12. (28½ B. u. 2 Kupfertaf.) Paris. (Leipsic, Sühring.) br. 2 thl.

Demarson, Madame, Guide de la ménagère, manuel complet de la maitresse de maison, cont. tout ce qu'il est nécessaire de savoir pour administrer sa fortune et conduire sa maison avec ordre, convenance et économie. II Tom. gr. in 12. (28 B.) Paris. (Leipsic, A. Bossange.) br. n. 3 thl. 4 gr. od. 3 thl. 5 sgr.

Description géographique et histor. de la Turquie d'Europe par ordre alphab., pour suivre les opérations de la guerre act. gr. in 8. (12 B.) Paris et Strasbourg, Levrault. br. 1 thl.

Desmarest, Traité des Falsifications, ou exposé des diverses manières de constater la pureté des substances employées en Médecine, dans les Arts et dans l'Economie domestique. gr. in 12. (18 B.) Paris. (Leipsic, Sühring.) br. 1 thl. 3 gr. od. 1 thl. 3⅓ sgr.

Destinées futures, des, de l'Europe, par l'aut. de la Revue

Polit. de l'Europe en 1825. gr. in 8. (19½ B.) Bruxelles. (Leipsic, A. Bossange.) Velinp. br. n. 2 thl.

Dictionnaire, nouveau, Français-Allemand (et Allemand-Français) — Neues Deutsch-Französisches (und Französisch-Deutsches) Schulwörterbuch. Zum Gebrauch für Jedermann, so wie auch für Schüler, welchen Hirzels franz. Grammatik zum Unterrichte dient. 2 Thle. gr. 8. (42½ B.) Aarau, Sauerländer. br. 22 gr. od. 27½ sgr.

— de poche, nouveau, Français-Allemand et Allemand-Français, à l'usage des deux nations, redigé d'après les Dictionnaires de Schwan, de Catel et Adelung et des autres auteurs les plus estimés par une société de savans. II Vol. 12. (69 B.) Cologne, J. G. Schmitz. br. 1½ thl.

Duchesne, E., Elémens de géométrie descriptive. gr. in 12. (8 B. u. 1 Atlas mit 18 Kupfertaf. in gr. 4.) Paris. (Leipsic, Sühring.) br. 1 thl. 3 gr. od. 1 thl. 3¾ sgr.

Duplan, J., du Contrat social au XIXme siècle, ou traité de législation politique et criminelle, basé sur les droits de l'humanité. gr. in 8. (27½ B.) Paris. (Leipsic, A. Bossange.) br. n. 2 thl. 6 gr. od. 2 thl. 7½ sgr.

Duport, P., Essais littéraires sur Shakspeare, ou analyse raisonnée, scène par scène, de toutes les pièces de cet auteur. II Vol. gr. in 8. (56½ B. u. 1 Steindr.) Paris. (Leipsic, le même.) br. n. 5 thl. 8 gr. od. 5 thl. 10 sgr.

Durand, Prof. Ch., Cours d'éloquence, á l'usage des *jeunes* gens qui se destinent au barreau ou la tribune *nationale*. II Tom. gr. in 8. (32⅓ B.) Paris. (Leipsic, Sühring.) br. 3½ thl.

Fireside, the english, upon the banks of the Rhine. An Almanack for the year 1829. Exhib. a choice of English and German tales, poems and historical anecdotes; selected by J. Hedman. Embellished with 7 superb engravings. 16. (20½ B. u. 2 Musikbeil.) Heidelberg, Engelmann. Geb. mit Goldschnitt n. 2 thl. 8 gr. od. 2 thl. 10 sgr.

Fookoua Siriak, ou traité sur l'origine des richesses au Japon, écrit, en 1708, par Arraï Tsikougo No Kami Sama, autrement nommé Fak Sik Sen See, instituteur du Daïri Tsuna Joosi et de Yeye Mio Tsou; trad. de l'original Chinois et accomp. de notes par Klaproth. (Extrait du nouveau Journal asiatique.) gr. in 8. (1½ B.) Paris et Leipsic, Ponthieu et Comp. br. 12 gr. od. 15 sgr.

‡ Forget me not; a christmas and new year's present for MDCCCXXIX. Edited by Fr. Schoberl. 16. (27 B. u. 14 feine Stahl-Stiche.) London, Ackermann. (Leipzig, E. Fleischer; Frankf., Brönner.) Geb. mit Goldschn. n. 4½ thl.

Fortegnelse over de i Aaret 1827 i Kiöbenhavn udkomne Bøger. Tillige som Prøve af det bebudede danske Boglexicon. for 8. (1 B.) Kiöbenhavn, Gyldendal. geh. 3 gr. od. 3¾ sgr.

Frings, M. J., französisches Lese- und Wörterbuch. gr. 8. (11½ B.) Berlin, Maurersche Buchh. 10 gr. od. 12½ sgr.

Gamme de Clarinette à 6 et à 9 Clefs. Fol. Mayence, Schott fils à 3 gr. od. 3¾ sgr.

Gies, D. D., über das Wesentliche und den Umfang der Mittelwörter (Participes) in der franzöſ. Sprache, ſo wie der Zeitformen nach ihren Sprechweiſen (modes) und ihren Zeiten (temps), vorgetragen in 3 Abhandlungen. 1. 2te verb., völlig umgearb. u. ſehr verm. Aufl. gr. 8. (6½ B.) Hanau, Edler 1829. geh. 9 gr. od. 11¼ ſgr.

Goldsmith, O., poetical Works. With an account of the life and writings of the author. (Campe's edition.) 12. (3 B.) Nurnberg and New-York, Campe and Comp. Velinp. geh. 6 gr. od. 7½ sgr.

Grammaire, nouvelle, méthodique, ou exercices de grammaire française en 30 leçons, avec un cours de thèmes et de versions. — Auch u. d. Titel: Vollſtändiger Schulbedarf aus der franzöſ. Grammatik. Als Fortſetzung des Vocabulaire systématique. 8. (23 B.) Berlin, Riemann 16 gr. od. 20 ſgr.

Granby, a Novel. II Vol. 12. (23 B.) Franckfurt, Jügel. cart. n. 2 thl.

Gray, Th., poetical Works. With an account of the life and writings of the author. (Campe's edition.) 12. (3 B.) Nurnberg and New-York, Campe and C. Velinp. geh. ¼ thl.

Grégoire, Evêque, Histoire des Sectes religieuses qui sont nées, se sont modifiées, se sont éteintes dans les différentes contrées du globe, depuis le commencement du siècle dernier jusqu'à l'époque actuelle. Tom. I. Livr. 1, 2 et Tom. II. Nouv. Edit. corrigée et considérabl. augm. gr. in 8. (45 B.) Paris. (Leipsic, Ponthieu, Michelsen et C.) br. n. 4 thl. 16 gr. od. 4 thl. 20 sgr.

Grieſer, Prof. J. G., Nuova Grammatica Italiana., oder: Kurze Sprachlehre für Jedermann, der die italien. Sprache bald und doch gründlich erlernen will. Mit italien. Leſeſtücken u. italien.-deutſchen Geſprächen, nebſt e. doppelten ſehr nützl. Anhange, enthalt. allerlei poetiſche Freiheiten im Italieniſchen u. die Ueberſetzung der vorzügl. Tauf-, Länder- u. Städtenamen. 2te Aufl. gr. 8. (11½ B.) Kempten 1829, Dannheimer ½ thl.

— — Italiäniſch-deutſche und deutſch-italiän. Sprachübungen. 2te Aufl. gr. 8. (8 B.) Ebend. 1829 8 gr. od. 10 ſgr.

Harnier, Dr. R., Résumé d'analyse et d'expérience sur la nature et l'usage des Eaux minérales de Pyrmont. Dédié aux Médecins étrangers. 8. (15 B.) Hanovre, Hahn. br. 1 thl.

Herrmann, Prof. J. T., Grammaire allemande, ouvrage entièrement neuf, avec une théorie simple et facile des verbes irréguliers; un traité complet sur l'emploi du subjonctif, et des exemples tirés des meilleurs écrivains de l'Allemagne, où conformes au langage de la bonne compagnie et au plus pur dialecte de la Saxe. Revue et considérabl. augmentée par J. A. E. Schmidt. breit 8. (15½ B.) Leipsic, G. Fleischer. geb. 1 thl.

Hirzel, C., neue pract. franzöſiſche Grammatik. Oder vollſtänd. Unterricht in der franzöſ. Sprache. 5te verb. Ausg. von C. v. Orelli. gr. 8. (30 B.) Aarau, Sauerländer 14 gr. od. 17½ ſgr. weiß Papier 18 gr. od 22½ ſgr.

Histoire, petite, naturelle des Oiseaux et des Quadrupèdes, *vide* Naturgeschichte, unter teutsche Werke.

— politique, administrative, civile et militaire de la Prusse, depuis la fin du règne de Frédéric-le-grand jusqu'au traité de Paris de 1815. (Trad. d'après l'ouvrage de Manso.) III Tomes. gr. in 8. (75½ B.) Paris et Leipsic, A. Bossange. br. 7 thl.

Hoffmansegg, J. C. Comte de, et Prof. H. F. Link, Flore Portugaise. Livr. 21. Roy.-Fol. (5 fein illum. Kupfertafeln u. 8 B. Text.) Berlin, (Reimer.) In Umschlag (1809.) n. 11 thl. 12 gr. od. 11 thl. 15 sgr.

Hölder, D. C. G., französisches Lesebuch für das Alter von 12 — 15 Jahren, mit e. vollständ. Wörterverzeichnisse. 8. (21½ B.) Stuttgart, Löflund u. Sohn 16 gr. od. 20 sgr.

Josse, nouvelle Grammaire espagnole raisonnée. Nouv. Edition, revue, corrigée et augm. par Bonifaz. Suivie d'un Traité de Versification espagnole, par Hamonière. II Parties. gr. in 12. (23 B.) Paris. (Leipsic, A. Bossange.) br. n. 2¼ thl.

Jourdain, Capitaine, Mémoires historiques et militaires sur les événements de la Grèce, depuis 1822, jusqu'au combat de Navarin. II Tom. gr. in 8. (52 B., 1 Karte u. 5 Steindr.) Paris. (Leipsic, le même.) br. n. 5¼ thl.

Jourdan, Dr. A. J. L., Pharmacopée universelle. II Tomes. gr. in 8. (93 B.) Paris. (Leipsic, le même; aussi Ponthieu et Comp.) br. n. 9 thl. 8 gr. od. 9 thl. 10 sgr.

Jouy, de, l'Hermite en Province, ou observations *sur les* moeurs et les usages français au commencement *du XIXe* siècle. III Vol. 16. Stuttgart 1827, Hoffmann. br. 2⅔ thl.

— l'Hermite de la Chaussée-d'Antin, ou observations etc. III Vol. 16. le même 1828. br. 2 thl. 12 gr. od. 2 thl. 15 sgr.

Irving, Wash., Histoire de la vie et des voyages de Christophe Colomb. Trad. de l'Anglais par C. A. Defaucompret fils. Tom. II — IV. gr. in 8. (76 B. u. 2 Karten in Fol.) Paris. (Leipsic, A. Bossange.) br. n. 8 thl.

Keane, D. D., Hints on the Time of the coming of Age of the Dukes of Brunswick-Lüneburg, derived from original documents. gr. 8. (2 B.) London. (Hannover, Hahnsche Hofbuchhandlung.) Velinp. geh. 5 gr. od. 6¼ sgr.

Knorr, Lehrer L. W., praktische Grammatik der englischen Sprache. Mit einer vollständ. Anleitung zur Aussprache des Englischen, nach den besten Orthoepisten Englands, nebst leichten Uebungsstücken zur Anwendung der grammatikal. Regeln, nach Sanguins Methode, und mit genauer Accentuation aller vorkomm. engl. Wörter. Zum Schul- u. Privatgebrauch. gr. 8. (29 B.) Leipzig, Kayser u. Schumann 1 thl. 6 gr. od. 1 thl. 7½ sgr.

Kühne, Dr. F. T., Dialogues for the use of young persons, who learn to speak English. 2d edit. 8. (14 B.) Cassel, Bohné. geh. 12 gr. od. 15 sgr.

— — Gallicismen, nebst Ausdrücken und Redensarten des gemeinen Lebens. 2te Ausg. 8. (14 B.) Ebend. geh. ½ thl.

Lallement, F., Dictionnaire de poche géographique de la France, rédigé sur les meilleurs Dictionnaires géogr. con-

as; précédé d'une description géogr. hydrogr., histor., olitique, topogr., statistique et industrielle de la France, t d'un Vocabulaire étymol. des principaux noms géogr.)rné d'une Carte de France, par P. Tardieu. 16. (30 B.) 'aris. (Leipsic, A. Bossange.) Velinp. br. n. 1 thl. 14 gr. od. 1 thl. 17½ sgr.

marline, A. de, Méditations poétiques. III Vol. 16. Stuttgart, Hoffmann. br. 15 gr. od. 18¾ sgr.

Aus: Collection etc. par Mozin et Courtin abgedruckt.

meth, Lieut.-général Alex., Histoire de l'assemblée constituante. Tom. I. gr. in 8. (34 B. u. 1 Vign.) Paris. (Leipsic, A. Bossange.) br. n. 2 thl. 16 gr. od. 2 thl. 20 sgr.

mercier, L. N., Comédies historiques. gr. in 8. (26 B. u. 1 Vign.) Paris. (Leipsic, le même.) Velinp. br. n. 2⅔ thl.

Enthält: Pinto, ou la Journée d'une Conspiration. — Variantes du 5me acte de Pinto. — Richelieu, ou la Journée des Dupes. — L'Ostracisme, ou la Comédie grecque.

emoine, L., Leçons théoretiques et pratiques sur la plantation, la culture et la taille des arbres, fruits et de la vigne, et plus particul. celles du pêcher, ainsi que sur la manière d'en former des pépinières, et de les greffer, suivies de quelques idées sur la culture en pleine terre de l'Oranger et du Citronnier au moyen d'une espèce de serre volante. 3me édit. 12. (11½ B.) Paris. (Leipsic, Sühring.) br. 15 gr. od. 18¾ sgr.

Lenoir, B. A., Calculs faits, à l'usage des industriels en général, et specialement des Mécaniciens, Charpentiers, Pompiers, Serruriers, Chaudronniers, Toiseurs etc. gr. in 12. (11½ B.) Paris. (Leips., le même.) br. 1 thl. 3 gr. od. 1 thl. 3¾ sgr.

‡ Library, a new English, exhibit. a Series of the choicest productions of the most celebr. authors. Vol. II — V. — Auch u. d. Titel: Lady Morgan, the O'Briens and the O'Flahertys, a national tale. IV Vol. 12. (43 B.) Heidelberg, Engelmann. Velinp. cart. 3 thl. 14 gr. od. 3 thl. 17½ sgr.

Liturgia Armena trasportata in Italiano sino dal 1816 per cura de P. Gabr. Avedichian. Ora di 8 rami arrichita. Lexicon-8. (8 B.) Venezia 1826. (Wien, Schaumburg u. Comp.) geh. n. 1 thl. 8 gr. od. 1 thl. 10 sgr.

Lloyd, H. E., theoretisch-prakt. Englische Sprachlehre für Deutsche. Mit faßl. Uebungen nach den Regeln der Sprache versehen. 3te verb. Ausg. 8. (23½ B.) Hamburg, A. Campe 22 gr. od. 27½ sgr.

Londonderry, Ch. Will. Vane Marquis de, Histoire de la guerre de la Péninsule (années 1808 et suivantes). Tom. I et II. gr. in 8. (50½ B.) Paris et Leipsic, A. Bossange. br. 5 thl.

Lucas, Advocat Ch., du système pénitentiaire en Europe et aux Etats-Unis; ouvrage dédié aux chambres, précédé d'une petition qui leur est adressée, et orné de 3 plans de prisons et 1 tableau statistique. (Tom. I.) gr. in 8. (29 B.) le même. br. 2 thl. 12 gr. od. 2 thl. 15 sgr.

Maintenon, Madame de, peinte par elle-même. II Tom. 3me Edit. gr. in 8. (46½ B.) Paris. (Leipsic, A. Bossange.) br. n. 4 thl. 12 gr. od. 4 thl. 15 sgr.

Manzoni, Aless., i promessi sposi, storia Milanese del secolo XVII. III Tom. 4ta Ediz. gr. 12. (42 B.) Parigi. (Leipzig, Ponthieu u. Comp.) br. n. 4 thl. 12 gr. od. 4 thl. 15 sgr.

Martens, G. Fr. de, Recueil etc., *vide* Recueil.

Mascheroni, L., Géométrie du compas. Trad. de l'Italien par A. M. Carette. 2me édit. gr. in 8. (20½ B. u. 14 Kupfertaf. in 4.) Paris. (Leipsic, A. Bossange.) br. n. 2¼ thl.

‡ Mémoires du Duc de Rovigo, p. s. à l'histoire de l'Empereur Napoléon. Tom. III — VIII. gr. in 8. (164 B.) Paris et Leipsic, A. Bossange. br. 15 thl.

Hiermit iſt dies Werk vollſtändig.

— le même ouvrage Tom. I et II. gr. in 8. (36 B.) Stuttgart, Franckh. br. 3 thl. 18 gr. od. 3 thl. 22½ sgr.

— du Comte Alexandre de Tilly, p. s. à l'histoire des moeurs de la fin du 18e siècle. III Tomes. gr. in 8. (Tom. I et II. 48½ B. rest III.) Paris. (Leips. Ponthieu et C.) br. 7 thl.

Merian, Baron de, Principes de l'étude comparative des langues. Suivis d'observations sur les racines des langues sémitiques; par J. Klaproth. gr. in 8. (15½ B.) Paris et Leipsic, les mêmes. br. 2 thl.

Mongellaz, Dr. P. J., l'art de conserver sa santé et de prévenir les maladies héréditaires, ou l'Hygiène appliquée à tous les âges, sexes, tempéramens, suiv. les saisons et les professions diverses. gr. in 8. (40½ B.) Paris. (Leipsic, A. Bossange.) br. n. 3 thl. 8 gr. od. 3 thl. 10 sgr.

Montémont, Alb., Voyage aux Alpes et en Italie, cont. la description de ces contrées, avec des détails sur les curiosités naturelles et industrielles, les moeurs et coutumes des habitans, les établissemens ou monumens, les hommes célèbres etc. III Tom. 2me Edit. revue et augm. Ornée de 3 grav. et 1 Carte des Alpes. 12. (31½ B.) Paris 1827. (Leipsic, le même.) br. n. 3 thl. 20 gr. od. 3 thl. 25 sgr.

Montgaillard, Abbé de, Histoire de France, depuis la fin du règne Louis XVI jusqu'à l'année 1825, préc. d'un discours prélim., et d'une introduction histor. sur la monarchie franç. et les causes qui ont amené la Révolution. Ouvr. faisant suite à toutes les histoires de France publ. jusqu'à ce jour. XV Tomes. 3me Ed. gr. in 16. (T. 1 — 13. 240 B., des Verf. Bildniß u. 1 Fac-simile. rest 14 u. 15.) Paris. (Leipsic, Ponthieu et Comp.) br. n. 22½ thl.

Morgan, Lady, the O'Briens and the O'Flahertys, *vide* Library.

Muizl, S., Table des verbes irréguliers, à l'usage des écoles. gr. in Fol. Landshout, Krüll 3 gr. od. 3¼ sgr.

Mynas, C. M., Grammaire grecque, cont. les dialectes et la différence avec le Grec vulgaire. gr. in 8. (23½ B.) Paris. (Leipsic, A. Bossange.) br. n. 2 thl. 6 gr. od. 2 thl. 7½ sgr.

Navarrete, M. F. de, Relations des 4 voyages entrepris par Christ. Colomb, pour la découverte du nouveau-monde

de 1492 à 1504; suivies de diverses lettres et pièces inédites, extraites des Archives de la Monarchie espagnole. Trad. de l'Espagn. par F. T. A. Chalumeau de Verneuil et de la Roquette; revue sur leur traduction par de Navarrete, et accomp. de notes des traducteurs et de Abel Rémusat, A. Balbi, baron Cuvier, Jomard, Labouderie, Letronne, de Rossel, Saint-Martin, Walckenaer etc. Avec 2 portr. de Colomb, ses armoiries, son fac-simile et 2 cartes. III Tomes. gr. in 8. (86½ B.) Paris, Strasbourg et Londres, Treuttel et Würtz. br. 7 thl. 3 gr. od. 7 thl. 3¾ sgr.

Auch u. d. Titel: Collection des voyages et des découvertes des Espagnols. Ire Partie.

Noehden, G. H., elements of german grammar intended for beginners. Third edit. gr. 12. (5 B.) Frankfort, Schaefer. cart. 12 gr. od. 15 sgr.

Ophicleïde, ou Basse d'harmonie. Fol. Mayence, Schott fils 3 gr. od. 3¼ sgr.

Orfila, Eléments de Chimie, appliquée à la médecine et aux arts. II Tom. 4me Edit. revue, corrigée et augm. gr. in 8. (90½ B. u. 14 Kupfertaf.) Paris. (Leipsic, A. Bossange.) br. n. 6 thl. 16 gr. 6 thl. 20 sgr.

Ortis, Jac., ultime Lettere. Edizione completa. 8. (14½ B.) Lipsia 1829, Barth. br. 21 gr. od. 26¼ sgr.

‡ Papiers inédits trouvés chez Robespierre, Saint-Just, Payan etc., supprimés ou omis par Courtois; précédés du rapport de ce député à la Convention nationale; avec un grand nombre de Fac-similes et les Signatures des principaux personnages de la révolution. Tom. II et III. gr. in 8. (52½ B. u. 15 Steintaf.) Paris. (Leipsic, A. Bossange.) br. 4 thl. 16 gr. od. 4 thl. 20 sgr.

Papiro, un, ossia i gladiatori nella caverna de Vesuvio del Signor A. N. M. gr. 8. (12½ B.) Venezia 1826. (Wien, Wimmer in Comm.) br. 1 thl. 14 gr. od. 1 thl. 17½ sgr.

Passy, R. P., Avis sur la conduite à tenir après une confession générale. Trad. de l'allemand. 18. (84 Seiten.) Vienne, (Beck) n. 4 gr. od. 5 sgr.

— — Etrênnes spirituelles, ou l'année consacrée à la pratique de l'amour divin. Journal pour les ames amantes de Dieu. Trad. de l'allemand. 18. (168 S.) le même n. ⅓ thl.

Peclet, E., Traité de la Chaleur, et des ses applications aux arts et aux manufactures. II Tom. Avec 1 Atlas de XXVII Planches en Fol. — gr. in 8. (39½ B.) Paris. (Leipsic, Sühring.) br. 5 thl. 6 gr. od. 5 thl. 7½ sgr.

Pelouze, l'Art du Briquetier, Chaufournier et Charbonnier, comprenant la fabrication du vinaigre de bois. gr. in 12. (18 B. u. 14 Kupfertaf.) Paris. (Leipsic, le même.) br. 1 thl. 3 gr. od 1 thl. 3¾ sgr.

— l'art du maitre de forges, ou Traité théoretique et pratique de l'exploitation du fer et de ses applications aux différents agents de la mécanique et des arts. II Tom. avec

1 Atlas de X planches. gr. in 12. (40½ B.) Paris 1827, 28. (Leipsic, Sühring.) br. 2 thl. 12 gr. od. 2 thl. 15 sgr.

Petter, Franc., Grammatica Tedesca per gl' Italiani. Con un Appendice sulla Calligrafia Tedesca. gr. 8. (53½ B. u. 2 Blatt Vorschriften.) Stuttgart, Cotta 2⅔ thl.

Pleßner, Chr. H., vollständiges, auf die möglichste Erleichterung des Unterrichts abzweckendes, grammatisches Lehrbuch der englischen Sprache. Für Schulen und zum Selbstunterricht. Nach einer neuen und sehr faßl. Lehrart, mit Uebungen zum Uebersetzen ins Engl., mit Accentuation u. der Aussprache aller darin vorkomm. engl. Wörter, nach J. Walker's Grundsätzen. Nebst einem Verzeichnisse engl. Eigen- u. Ortsnamen, mit der Aussprache nach W. Perry, Murdoch und Fromm. gr. 8. (30½ B.) Stralsund, Trinius 1 thl. 12 gr. od. 1 thl. 15 sgr.

‡ Pocket-Edition (-Library) of English classics. Vol. CLXII — CLXXIII. W. Scott's Works. Vol. 115 — 126. 16. (177 B. u. 12 Kupfer.) Zwickau, Schumann à 8 gr. od. 10 sgr. geh. à 9 gr. od. 11¼ sgr.

Inhalt. 115 - 20: The life of Napoleon Buonaparte. Vol. 13 - 18. — 121 - 23: Chronicles of the Canongate. 3 Vol. — 124 - 26: Tales of a Grandfather. 3 Vol.

— — the same. Vol. CLXXIV, V.: Th. Moore, Works. Vol. 5, 6. The Epicurean. II Vol. 16. (24 B. u. 2 Kupfer.) the same 16 gr. od. 20 sgr. — geh. 18 gr. od. 22½ sgr.

— — the same. Vol. CLXXX — III.: Cooper, Works. Vol. 9 — 12. The Red Rover. IV Vol. 16. (53 B. u. 4 *Kupf.*) the same 1 thl. 8 gr. od. 1 thl. 10 sgr. — geh. 1⅓ thl.

Poesie scelte da Matthisson, Goëthe, Schiller, Cramer e Bürger. Trad. in versi Italiani dal Dr. A. Bellati. 8. (8½ B.) Milano. (Augsburg, Wolff.) br. n. 12 gr. od. 15 sgr.

‡ Poets, the British, of the 19. Century. Including the select Works of Crabbe, Wilson, Coleridge, Wordsworth, Rogers, Campbell, Miss Landon, Barton, Montgomery, Southey, Hogg, Barry, Cornwall, and others. Being a supplementary Volume to the poetical Works of Byron, Scott and Moore. (3te u. 4te Liefer.) Lexicon-8. (26 B.) Francfort, Broenner. br. Velinp. n. 2 thl. 16 gr. od. 2 thl. 20 sgr. — Extra fein Velinp. n. 4 thl.

Alle 4 Liefer. in 1 Band cart. in Leinwand n. 5 thl. 8 gr. od. 5 thl. 10 sgr. — Extra fein Velinp. n. 8 thl.

Possart, P. A. Fedor, Coleccion de Piezos, en prosa y en versos, oder Handbuch gehaltvoller Stücke aus der spanischen Literatur. Nach der neuesten Orthographie vom Jahre 1823. gr. 8. (24¼ B.) Leipzig 1829, Hartmann 1⅔ thl.

Quérard, J. M., la France littéraire, ou Dictionnaire bibliographique des savants, historiens et gens de lettres de la France, ainsi que des littérateurs étrangers qui ont écrit en français, plus particulièrement pendant les XVIIIe et XIXe siècles. Tom. I. Livr. 1 et 2 et Tom. II. Livr. 1. A — C. gr. in 8. (59 B.) Paris 1827, 28. (Leipsic, Ponthieu et Comp.) br. n. 8 thl. 18 gr. od. 8 thl. 22½ sgr.

† Rammstein, Prof. F. L., Cours théoretique et pratique de langue française etc. — Theoret. u. pract. Cursus zur Erlernung der französischen Sprache, nebst der Kunst des Briefwechsels, und einem histor. Gemählde der drey Jahrhunderte der franz. Litteratur. Neue, umgearb. u. beträchtlich vermehrte Aufl. 2r Bd. gr. 8. (38½ B.) Wien, Gerold. geh. 1 thl. 16 gr. od. 1 thl. 20 sgr.

Mit Dedication an 14 gelehrte Männer.

† Recueil des principaux Traités d'Alliance, de Paix, de Trêve, de Neutralité etc. par G. Fr. de Martens, continué par Fr. Saalfeld. Tom. X. 2de partie 1824 à 1826. — Nouveau Recueil. Tom. VI. P. 2. gr. in 8. (54 B.) Gottingue, Dieterich 3 thl. 18 gr. od. 3 thl. 22½ sgr.

Beide Abtheilungen, die 5½ thl. kosten, werden nun nicht mehr getrennt.

Révolution de Toulon en 1793, pour le rétablissement de la monarchie. Manuscrit rédigé en 1795, et laissé à Londres en 1802, par le Baron Gauthier de Brécy, Doyen des Lecteurs du Cabinet du Roi etc. Dédié au Roi, avec son agrément, en 1814. 4me Edit., augm. du Portrait moral de S. M. Charles X., et du 24 Août 1793. gr. in 8° (8 B.) Paris. (Leipsic, A. Bossange.) br. n. 1 thl.

Reyre, Abbé, le Fabuliste des enfans. — Der neue Kinderfreund in Fabeln und Erzählungen. Nach d. Französ. metrisch bearb. (Französisch u. deutsch.) 2 Thle. Mit 96 color. Abbild. 2te verb. Aufl. (Wohlfeile Ausg.) gr. 8. (23½ B.) Leipzig, Gleditsch. In Leinwand geb. 2 thl. 16 gr. od. 2 thl. 20 sgr.

Rizo Néroulos, Jac., Histoire moderne de la Grèce, depuis la chûte de l'Empire d'Orient. gr. in 8. (35 B.) Genève. (Leipsic, Ponthieu et C.) br. n. 3 thl. 4 gr. od. 3 thl. 5 sgr.

Roche-Arnaud, Abbé M. M. de la, Mémoires d'un jeune Jésuite, ou conjuration de Mont-Rouge développée par des faits. 2me Edit. gr. in 8. (24 B.) Paris. (Leipsic, A. Bossange.) br. n. 2 thl. 14 gr. od. 2 thl. 17½ sgr.

Rodriguez, P., Elémens de la Grammaire Japonaise. Trad. du Portugais sur le Mss. de la Biblioth. du Roi, et soign. collationnés avec la Grammaire publ. par le même auteur à Nagaski en 1604, par C. Landresse. Préc. d'une explication des Syllabaires japonais, et de 2 planches cont. les signes de ces syllabaires, par Abel-Rémusat. Avec un Supplément par le Baron G. de Humboldt. (Ouvr. publ. par la société Asiat.) 2 Cah. gr. in 8. (12 B.) Paris 1825, 26. (Berlin, Dümmler) br. n. 3 thl.

Roger, Baron, Fables sénégalaises, recueillies de l'Ouolof, mises en vers français, avec des notes destinées à faire connaître la Sénégambie, son climat, ses principales productions, la civilisation et les moeurs des habitans. 12. (12 B.) Paris. (Leipsic, A. Bossange.) Velinp. br. n. 1 thl. 14 gr. od. 1 thl. 17½ sgr.

Romancero, e historia del muy valeroso caballero el Cid Ruy Diaz de Vibar, en lenguage antiguo, recopilado por J. de Escobar. Edicion completa, añadita y adornada con

una version Castell. de la historia de la vida del Cid por el famoso historiador aleman J. de Müller. (Y la vista litograf. del monumento del Cid.) schmal 12. (16 B.) Francofurto, Broenner. Velinp. br. n. 1 thl. — Extra fein Velinp. n. 1 thl. 12 gr. od. 1 thl. 15 sgr.

Sabatier, Advocat, Histoire de la législation sur les femmes publiques et les lieux de débauche. gr. in 8. (17 B.) Paris. (Leipsic, A. Bossange.) br. n. 1 thl. 21 gr. od. 1 thl. 26¼ sgr.

‡ Saigey, Lehrer C., ausführliche französische Grammatik, oder Grammaire française raisonnée, zur Erlernung der franzöſ. Sprache. 3te, gänzlich umgearb. und bedeutend vermehrte Ausg. 8. (32½ B.) Meißen, Gödsche n. 1⅓ thl.

Sammlung französischer Wörterfamilien, zum Gebrauch für Schulen. (Von Solomé. — Neue wohlfeilere Ausg.) gr. 12. (8 B.) Frankfurt, Jäger. geh. 6 gr. od. 7½ sgr.

(Savary) Duc de Rovigo, Mémoires, *vide* Mémoires.

‡ Say, J. B., Cours complet d'économie pólitique pratique. Tom. II. gr. in 8. (30½ B. u. 1 Kupfertaf.) Paris. (Leipsic, A. Bossange.) br. n. 2 thl. 14 gr. od. 2 thl. 17½ sgr.

Schade, Ch. B., complete practical Grammar of the German language. Fourth. edit., thoroughly altered and improved in every part of speech by many additions. 8. (35½ B.) Leipsic. Hinrichs. br. 1 thl. 8 gr. od. 1 thl. 10 sgr.

Scheffer, A., Histoire de l'Allemagne, sous le règne de l'Empereur Henri IV. et le Pontificat de Grégoire VII. Tom. I. (1056 à 1077.) gr. in 8. (24½ B. u. 1 Bign.) Paris et Leipsic, Ponthieu et Comp. br. 2 thl. 8 gr. od. 2 thl. 10 sgr.

Schlosser, Prof. Fr. Chr., Histoire universelle de l'Antiquité. Trad. de l'Allemand par Chev. P. A. de Golbéry. Tom. I—III. gr. in 8. (97 B.) Paris, Levrault. br. 7⅓ thl.

Schmid, Chr., Enrico Conte di Eichenfels ossia com' egli pervenne alla cognizione di Dio. Novella. Trad. dal G. Maffei. 12. (4½ B.) Milano. (München, Weber.) geh. n. ⅓ thl.

— — la Fête de Noël. Trad. de l'Allemand par Dr. T. Derome. 12. (10 B.) Fribourg, Herder. geb. 10 gr. od. 12½ sgr.

Schöler, Prof. G., kurzgefaßte Grammatik der englischen Sprache. 8. (5½ B.) Danzig, Anhuth 10 gr. od. 12½ sgr.

Schreiber, Al., Manuel de poche du voyageur sur le Rhin, qui passe de Mayence jusqu'à Dusseldorf, de Coblence aux bains d'Ems, de Schlangenbad, de Schwalbach, et de Wiesbaden. Avec le voyage sur le Mein, de Mayence à Aschaffenbourg, et un Appendice, cont.: Moyens de communication et de voyage. — Régime de santé pour les voyageurs. Trad. par le Prof. Henry. Avec 1 Carte rout., 4 cartes spec. et 6 vues. — Aussi s. le titre: Extrait du guide du voyageur sur le Rhin. depuis Schaffhouse jusqu'en Hollande. 16. (18½ B.) Heidelberg, Engelmann. Geb. in Futteral 2 thl. 9 gr. od. 2 thl. 11¼ sgr.

Schulbedarf, vollständiger, aus der franz. Grammatik, *vide* Grammaire.

Schulwörterbuch, neues französisches, *vide* Dictionnaire.

Scott, W., the life of Napoleon, and Romances, *vide* Pocket Edition.

— — Saint Valentine's Day, or the fair maid of Perth. — Chronicles of the Canongate. 2d Series. — 3 Vol. 8. (36½ B.) Berlin, Schlesinger. cart. 3 thl. 8 gr. od. 3 thl 10 sgr.

Ségalas, Dr. P. S., Traité des rétentions d'urine et des maladies qu'elles produisent, suivi d'un grand nombre d'observations. Avec 10 Planches (fein illum. in gr. Fol.). — gr. in 8. (40½ B.) Paris. (Leipsic, A. Bossange.) br. n. 5⅓ thl.

Shakspeare dramatic Works. Part. I. Cont.: As you like is, and: Alls well, that ends well. gr. 12. (9 B.) Jena, Schmid. br. n. 10 gr. od. 12½ sgr.

— — choicest Plays, *vide* Treasures.

Splittegarb, C. F., französisches Lesebuch für Anfänger. Nebst einer kurzgefaßten Grammatik und einem Wörterbuche. 9te Aufl. 8. (15½ B.) Halle, Waisenhaus-Buchh. 10 gr. od. 12½ sgr.

Sprachlehre, kurzgefaszte türkisch-deutsche, mit einer Sammlung der gebräuchl. Wörter, kleiner Constructionen und Redensarten. Nebst 12 Gesprächen, und 10 Geschichtchen in türk., deutscher u. französ. Sprache. gr. 8. (8½ lithogr. B.) Hermannstadt, Thierry. cart. 16 gr. od. 20 sgr.

Tableaux de genre et d'histoire, peints par différens maitres, ou morceaux inédits sur la régence, la jeunesse de Louis XV, et le règne de Louis XVI; recueillis et publiés par F. Barrière. gr. in 8. (26 B.) Paris et Leipsic, Ponthieu et Comp. br. 2 thl. 8 gr. od. 2 thl. 10 sgr.

— nouveaux, de Paris, ou observations sur les moeurs et usages des Parisiens au commencement du XIXe siècle. Faisant suite à la collection des moeurs Françaises, Anglaises, Italiennes, Espagnoles. II Tom. gr. in 12. (29½ B., 1 Titelkupfer, 1 Plan u. viele Vignetten.) Paris. (Leipsic, A. Bossange.) br. n. 3 thl.

‡ Taillez, L. de, kurzgefaßte französische Grammatik, nebst Lese- und andern Uebungen zur leichten u. gründl. Erlernung der franz. Sprache. 2s u. 3s Heft. gr. 8. (14 B.) München, Finsterlin in Komm. à 6 gr. od. 7½ sgr.

Teatro classico italiano, antico et moderno, ovvero: Il Parnasso Teatrale. Con Illustrazioni biografiche, istoriche, e critiche. Edizione giusta i Testi i più accreditati. Ornata di XXIV ritratti. Lexicon-8. (Quaderno I. 21½ B. rest II.) Lipsia 1829, E. Fleischer. br. Praen.-Pr. 2⅔ thl.

Tilly, Al. de, Mémoires, *vide* Mémoires.

‡ Treasures of England, the literary, a complete Collection of the poetical Master-Pieces of the most celebrated English Poets. Publ. under the Direction of Dr. Ch. Weil. Vol. II. — Auch u. d. Titel: Will. Shakspeare's choicest Plays. Tom. II. breit 8. (9½ B.) Stuttgart, Hoffmann. Velinp. geh. 9 gr. od. 11¼ sgr.

Valeriani, G. Dr., Florilegio di Novelle piacevoli ed istruttive, che a norma d' ottimo stile propone agli Amatori dell' Italico idioma. 8. (14 B.) Norimberga 1829, Stein ⅔ thl.

Vocabulaire systématique Français-Allemand; suivi de Gallicismes, de plusieurs Germanismes rendus en français, des Proverbes les plus connus, et augmenté de quelques entretiens familiers. A l'usage des écoles, et devant servir d'ouvrage préparatoire et complémentaire à la grammaire méthodique du même Auteur. 2me Edit. 8. (12½ B.) Berlin, Riemann 8 gr. od. 10 sgr.

vide Grammaire.

Vogtberg, Prof. Chev. de, Traité de la Prosodie et de la Poésie française etc. — Auch u. d. Titel: Taschenbuch zum Studium der franzöſ. Sprache, enthaltend die Proſodie und Poeſie. Mit untergelegten deutſchen u. franz. Noten, nebſt e. Anhange ſehr vieler ſpracheigenthümlicher Converſations-Redensarten. gr. 12. (13 B.) Wien, Volke n. 16 gr. od. 20 ſgr.

Voltaire, Oeuvres complètes. III Vol. gr. in 8. (circa 420 B. feinſter Perlſchrift.) Paris 1827. (Leipsic, Ponthieu et Comp.) br. n. 50 thl.

Wahlert, Rector G. E. A., franzöſiſche Sprachlehre für Gymnaſien und höhere Bürgerſchulen, ſo wie zum Selbſtunterrichte. 8. (23¼ B.) Paderborn u. Arnsberg, Weſener ½ thl.

Wreath, the british, a literary Album and Christmas and New Year's Present for 1829. 16. (20½ B., 7 Kupfer u. 1 Vign.) Leipsic, Ind.-Compt. Geb. mit Goldschnitt n. 1⅔ thl.

Yorick, the sentimental Journey through France and Italy. Four Vol. comprised in one. (Campe's edition.) 12. (5 B.) Nurnberg and New-York, Campe and C. Velinp. geh. ⅔ thl.

Zschokke, H., Histoire de la Suisse. Trad. de l'Allemand sur la dernière édition, avec des additions et des notes, par Prof. J. L. Manget. II Tom. gr. in 8. (44½ B.) Paris. (Leipsic, A. Bossange; aussi Ponthieu et Comp.) br. n. 4⅚ thl.

Landkarten und Pläne.

Arrowsmith, A., a new general Atlas of America. — Neuer Zeitungs-Atlas von Amerika. Nach den beſten Original-Quellen und den letzten politiſchen Vertraegen entworfen. Engliſche Original-Ausgabe. kl. Fol. (7 fein geſtoch. u. ſaub. illum. Karten u. 1 B. Text.) London 1829. Leipzig, E. Fleiſcher. Geb. in Linnen-Moirée n. 4 thl.

Atlas, neuer, der ganzen Welt nach den neueſten Beſtimmungen für Zeitungsleſer, Kauf- und Geſchäftsleute jeder Art, Gymnaſien und Schulen, mit beſond. Rücksicht auf die geographiſchen Werke von Prof. Dr. C. G. D. Stein. 9te vermehrte u. verbeſſerte Aufl. In 20 illum. zum Theil ganz neuen Charten, nebſt 7 neuen hiſtor. u. ſtatiſt. Tabellen und Erläuterungen. gr. Fol. Leipzig, Hinrichs. geh. n. 3 thl. 20 gr. od. 3 thl. 25 sgr.

Jede Charte iſt auch einzeln zu 6 gr. od. 7½ ſgr., (ausgen. Preußen zu ½ thl. und Baiern ⅓ thl.) jede Tabelle zu 4 gr. od. 5 ſgr. zu haben.

Atlas der alten Welt. Beſtehend aus 14 (von C. F. Weiland gezeichn.) illum. Charten, mit erklärenden Bemerkungen u.

Geschichtstabellen (von F. A. Ukert.) 6ste, von neuem durchgeseh. u. berichtigte Aufl. der zur 5ten Aufl. neu gezeichn. u. gestoch. Charten und der Tabellen. qu. Fol. (8B. Text.) Weimar, Geogr. Inst. br. 1thl. 6gr. od. 1thl. 7½sgr.

Blume, J., Karte von Amerika. — Asien. Lithogr. von C. v. Zülow. Imp-Fol. Magdeburg, Rubach à n. 12gr. od. 15sgr.

Carry's, J., Karte von England, Wales u. ein. Theil von Schottland bis Edinburg u. Glasgow, mit sämmtl. Städten und Marktflecken, Kanälen, schiffbaren Flüssen und Bächen, nebst Poststrassen u. Nebenwegen. Durchgesehen u. verbessert von H. Meidinger. Imp.-Fol. (Frankfurt, Brönner.) Auf Leinwand in Futteral n. 1 thl. 12 gr. od. 1 thl. 15 sgr.

Gehört auch zu Meidinger's Reisen durch Großbritannien.

Carte des Dardanelles au 266,666e. Fol. Francf. Brönner ¼thl.

Deutschland nach der neuesten Eintheilung. 4 lithogr. und illum. Blätter in Fol. Neuhaldensleben Eyraud ⅔ thl.

Diewald, J. N., Generalcharte vom Königreich der Niederlande. Nach Ferrari u. Müller, mit Benutzung der neuesten astronom. Ortsbestimmungen entworfen. Imp.-Fol. Nürnberg, Schneider u. W. Illum. 10 gr. od. 12½ sgr.

v. Ehrenkreutz, Hermann, ein Hand-Atlas, *vide* Hermann.

Generalcharte von der Asiatischen Türkey. nach den besten und neuesten Documenten bearb. Lithogr. von A. Fuchs. Fol. Gratz, Kaiser. (Leipzig, Weygand.) Illum. ⅓ thl.

Gérolt, Fr. de, et C. de Berghes, Charta geognóstica de los principales Distritos minerales del Estado de Mexico. — Geognost. Karte der vorzügl. Bergwerks-Districte des Staates von Mexico, nach astronom., barometr. u. mineralog. Beobachtungen. Bestehend aus der Karte in 2 Blättern u. 4 Bl. Profile. Roy.- Fol. und 2 Bogen Erklärung in gr. 4. Düsseldorf 1827, Arnz u. Comp. n. 5 thl.

Gliemann, Th., Groenland und die angrenz. Laender, nach den Charten und Berichten von Cranz, Egede, Gieseke, Graah, Olavsen, Parry, Ross, Scorresby, Thorhallesen, u. a. entworfen u. gezeichnet. Imp.-Fol. Weimar, Geograph. Inst. Illum. 15 gr. od. 18¾ sgr.

Griechenland nach seiner neuesten Eintheilung vom Jahr 1828. qu. Fol. Ebend. Illum. n. 4 gr. od. 5 sgr.

Ist auch eine Beilage zu den „Geograph. Ephemeriden."

Haelsig, Lehrer K., Wand-Karte der östlichen Halbkugel der Erde. Für Schullehrerseminarien, Gymnasien u. Volksschulen. 12 lithogr. u. illum. Blätter. Roy.-Fol. Breslau, Grüson u. Comp. 2 thl.

†Hand-Atlas über alle Theile der Erde, nach dem neuesten Zustande. Herausgeg. von A. Stieler. 4te Supplement-Liefer. 6 illum. Karten in Fol. u. 1½ Bog. Vorbemerkungen. in gr. 4. Gotha, J. Perthes. geh. n. 1thl. 12gr. od. 1thl. 15sgr.

Hermann, ein historisch., chronolog., geograph. Hand-Atlas zur Versinnlichung der Deutschen Geschichte von den ältesten bis zu den neuesten Zeiten, nebst Text u. genealog. Tafeln der jetzt regier. Hohen Häuser zur schnellern Ueber-

sicht der deutschen Geschichte u. leichtern Verständlichkeit der Karten. Nach den glaubwürd. Quellen entworfen und in Heften herausgeg. von v. Ehrenkreutz. (1s Heft.) Roy.-Fol. (4 lithogr. Blätter.) Münster, Espagne; Leipzig, Kummer. Subscr.-Pr. n. $1\frac{1}{3}$ thl. — Velinp. n. $1\frac{1}{2}$ thl.

Das Ganze wird aus 6 Heften bestehen.

‡ Karte, geographisch-statist. u. historische, von Chile. Mit erläut. Text zur Seite von G. Hassel. 2te, umgearb. Aufl. Imp.-Fol. Weimar, Geograph. Inst. $\frac{1}{3}$thl. — Velinp. $\frac{1}{2}$thl.

— der Hauptstrassen von der niedern Donau bis Constantinopel; im Maasstab von $\frac{1}{6000000}$ oder 0,333 Zoll auf die geopraph. Meile. Zusammengetr. 1828 vom K. P. Generalstab. 4 lith. Blätter. Fol. Berlin. (Schropp u. Comp.) 1thl.

— des Heiligen Landes. Abgetheilt in zwölf Stämme Israel, worin die Reisen unsers Erlösers Jesu Christi genau angegeben sind; als Wegweiser der heil. Schrift. Lithogr. gr. Fol. Gratz, Kaiser. (Leipzig, Weygand.) 16 gr. od. 20 sgr.

— von den Königl. Preuss. Provinzen Jülich-, Kleve-, Berg- und Niederrhein. 2 lithogr. und color. Blätter. Imp.-Fol. Leipzig, Herbig n. 1 thl. 12 gr. od. 1 thl. 15 sgr.

— des Kriegsschauplatzes von der niedern Donau bis Constantinopel. Bearb. nach der Zusammentragung des K. P. Generalstabes und nach anderen zuverläss. Hülfsmitteln. 2 lithogr. Blätter. Roy.-Fol. (Breslau, Grüson u. Comp.) $\frac{2}{3}$thl.

— des neuesten Kriegsschauplatzes in Asien, vom Casp. Meer bis Constantinopel. III Blätter. Roy.-Fol. Ebend. $\frac{5}{6}$ thl.

— des Osmanischen Reichs in Europa und Asien, in III Blättern nach den vorzügl. Hülfsmitteln bearb. gr. Fol. Freiburg, Herder. Illum. 1 thl. 8 gr. od. 1 thl. 10 sgr.

— der Wallachey, Bulgarien's und Thracien's. gr. 4. Nürnberg. Haubenstricker u. v. Ebner 2 gr. od. $2\frac{1}{2}$ sgr.

Kruemmer, H., Handkarte von Deutschland No I. Zunächst für den ersten Unterricht in der Geographie beim Gebrauch von dessen Wandkarte. 2te Aufl. Fol. Mit $\frac{1}{4}$ Bogen Text in gr. 8. Lithogr. Breslau, Grüson u. Comp. 5gr. od. $6\frac{1}{4}$sgr.

— — Handkarte v. Europa. 2te Aufl. Fol. Ebend. 5 gr. od. $6\frac{1}{4}$ sgr.

† — — Schulatlas der ganzen Erde. — Supplementheft. (14 lithogr. Specialkärtchen von Berlin, Breslau, Königsberg, Hamburg etc. in 16 u. 4.) Ebend. In Etuis 12gr. od. 15sgr.

Kyssl, Frz., Generalcharte von der Europäischen Türkey u. Griechenland, nach den besten und neuesten Documenten bearb. (Ohne Gebirge.) Lithogr. Imp.-Fol. Gratz, Kaiser. (Leipzig, Weygand) 16 gr. od. 20 sgr.

— — dieselbe mit Gebirgen und illum. Imp.-Fol. Ebend. 21 gr. od. $26\frac{1}{4}$ sgr.

Lesch, H., Grundriss von Dresden. nach der neuesten Aufnahme. Mit 1 Kärtchen der Umgegend und 13 Ansichten. Sauber lithogr. von W. Werner. Roy.-Fol. Dresden u. Leipzig, Arnold n. 1 thl.

Liechtenstern, Th. Frhr. v., (Atlas der Militairgeographie von Europa, mit der Eintheilung der Staaten. 1s Blatt:)

Das europ. Russland mit den angrenz. Ländern in Europa u. Asien. Roy.-Fol. Magdeburg, Rubach, Subscr.-Pr. n. 1 thl.

Lohse, J., der Kriegsschauplatz in Griechenland. (Morea.) Lithogr. Fol. Hamburg, Hoffmann u. Campe 4gr. od. 5sgr.

Osmanische Reich, das, in Europa, mit einem Theile desselben in Asien, nebst den angränz. österreich. u. russ. Gebieten in dem Stande vom Jahre 1828. Bearb. in VI. Blättern nach den besten Quellen. Roy.-Fol. (rest Bl. 1, 2, 5, 6.) München, v. Cotta n. 2 thl. 16 gr. od. 2 thl. 20 sgr.

Plan der Hauptstadt Laibach im Königr. Illyrien. Lithogr. Roy.-Fol. Grätz, Kaiser. (Leipzig, Weygand) 1⅓ thl.

Planiglob der Erde, östlicher und westlicher, nach Gardner bearbeitet und nach den neuesten Entdeckungen und Reisen vervollständiget und berichtiget. In 8 Blättern. Imp.-Fol. Weimar, Geogr. Inst. Illum. 4 thl.

Eine deutliche Anweisung zum Aufziehen der Karten ist beigefügt.

Reichard, C. G., der europäische Theil des Türkischen Reichs. Imp.-Fol. Nürnberg, Campe 1 thl. 12 gr. od. 1 thl. 15 sgr.

(Riedig, Mag.,) Alt-Griechenland. Fol. Leipzig, Schreibers Erben. Illum n. 4 gr. od. 5 sgr.

— — das Fürstenthum Anhalt. Fol. Ebend. Illum. n. ⅙ thl.

— — der Meissnische Kreis. Fol. Ebend. Illum. n. ⅙ thl.

(— —) die Europ. Türkey. Fol. Ebend. Illum n. ⅙ thl.

Schlieben, W. E. A. v., Atlas von Europa nebst den Colonien. 10te Liefer.: Der Preußische Staat. 2te Abtheil. qu. Fol. (12 illum. Karten u. 22 Blätter Text.) Leipz. G. J. Göschen n. 1 thl. 4 gr. od. 1 thl. 5 sgr. — Schwarz n. 20 gr. od. 25 sgr.

— — Desselben 11te u. 12te Liefer.: Der österreichische Staat, oder das Kaiserthum Oesterreich. 2 Abtheil. qu. Fol. (1ste Abtheil. 24 illum. Karten u. 13 Blätter Text. rest 2te.) Ebend. n. 3½ thl. — Schwarz n. 2⅔ thl.

— — Lehrgebäude der Geographie nebst Atlas, vide wissenschaftl. Schriften.

Schmidt, Kriegs-Schauplatz in der Europäischen Türkey. Gestochen von W. Jättnig. Imp.-Fol. Berlin, Magazin für Kunst etc. Illum. 16 gr. od. 20 sgr.

Situations-Plan von Rom. Lithogr. gr. Fol. Gratz, Kaiser. (Leipzig, Weygand) 16 gr. od. 20 sgr.

Sotzmann, D. F., Deutschland nach dem Wiener Congress, u. dem Pariser Friedensschluss berichtigt. Imp.-Fol. Nürnberg, Schneider et W. Illum. 6 gr. od. 7½ sgr.

— — Europa, nach den neuesten astronom. Bestimmungen entworfen. Revidirt und nach den neuesten Veränderungen berichtigt von J. N. Diewald. Imp.-Fol. Ebend. Illum. 6 gr. od. 7½ sgr.

Stieler's Schul-Atlas der neuesten Erdbeschreibung in 20 illum. Karten. 8te Aufl. qu. Fol. Gotha, Perthes. geh. n. 1½ thl. Mit Supplement-Heft von 6 Karten n. 2 thl.

(— —) Hand-Atlas, Supplement, *vide* Hand-Atlas.

Streit, Hauptm. Dr. F. W., die Königreiche Baiern und Würtemberg, das Grossherzogth. Baden und die Fürstlich

Digitized by Google

Hohenzollernschen Länder. Gest. von H. Leutemann. gr. Fol. Leipzig 1829, Hinrichs. Illum. 8 gr. od. 10 sgr.

Uebersichts-Karte des Kriegs-Schauplatzes zwischen den Russen und Türken in Europa u. Asien gestochen von A. Hammer. gr. Fol. Nürnberg, Campe 8 gr. od. 10 sgr.

— — vom Russisch-Türkischen Kriegs-Schauplatze. Lithogr. (Die Gewässer sind grün illum.) gr. 4. (Carlsruhe, Müller) 6 gr. od. 7½ sgr.

Vaudoncourt, Général Fr. Guil. de, Carte générale de la Turquie d'Europe à la droite du Danube ou des Beglerbegliks de Roum Ili, Bosna et Morée. dressée d'après les meilleures Observations astronomiques, itinéraires, Cartes particulières, et Reconnaissances, existantes jusqu'à ce jour. 3me édit. gr. in Fol. (4 Blätter.) Munic. (Leipsic, Hinrichs) n. 1⅓ thl. — Fein Pap. n. 1thl. 10gr. od. 1thl. 12½sgr.

Weiland, C. F., Asien. Imp.-Fol. Weimar, Geogr. Inst. Illum. 8 gr. od. 10 sgr.

— — die Königl. Preuss. Provinz Sachsen, nebst den Herzogl. Anhalt. Laendern. Imp.-Fol. Ebend. Illum. ⅓ thl.

— — America. — Nieder Guinea, nebst den angränz. Laendern Süd Africa's. — Das Osmanische Asien. — Die Grossherzogl. und Herzogl. Sächsischen Länder, nebst den Besitzungen der Fürsten von Schwarzburg und Reuss. — gr. Fol. Ebend. Illum. à 4 gr. od. 5 sgr.

(— —) Atlas der alten Welt, *vide* Atlas.

Wiesner, Karte vom Beuthener- und Rybniker-Kreis. Lithogr. Fol. Breslau, Leuckart à 5 gr. od. 6¼ sgr.

— Karte vom Neumarkter- und Schweidnitzer-Kreis. Lithogr. Fol. Ebend. à 6 gr. od. 7½ sgr.

Wilson's Karte von Irland, verbessert von H. Meidinger — und: Schottland, nach mehreren Karten berichtigt von Demselben. Febr. 1828. 2 Blätter. Fol. (Frankfurt, Brönner.) Auf Leinwand in Futteral n. 1 thl. 12 gr. od. 1 thl. 15 sgr.

Gehören auch zu Meidingers Reisen durch Großbritannien,

Witzleben I. Lieut. F. A. v., Fluss- u. Berg-Karte der Europäischen Türkey. Nach den besten Karten u. Reisebeschreibungen entworfen. Imp.-Fol. Magdeburg. Rubach in Comm. 18 gr. od. 22½ sgr.

Der Plan der Schlacht im Hafen von Navarin, Plan von Szumla und: Umgegend von Constantinopel, sind mit darauf befindlich.

Xylander, J. v., Generalcharte von den Königr. Baiern und Würtemberg, den Grossherzogth. Baden und Hessen, und dem Herzogth. Nassau. Imp.-Fol. Nürnberg, Schneider u. Weigel. Illum. 10 gr. od. 12½ sgr.

Vorschriften. — Zeichen- und Stickbücher. — Spiele. — Kupferwerke und Steindrücke.

Heinrigs, J., allgemeine Deutsche Schulvorschriften für den zweiten Unterricht im Schönschreiben, nebst einem An-

hang deutscher Fracturschrift. 2te Abtheil. (2s Heft.) qu. 4. (12 Kupfertaf. u. 1 Vign.) Cöln, Verf.; Berlin, Trautwein 16 gr. od. 20 sgr.

‡ Heinrigs, J., Englische Schulvorschriften zur weitern Ausbildung im Schönschreiben, und Uebung in leichten Zügen u. Verzierungen. 1ste Abtheil. 3s Heft. qu. Fol. (10 Kupfertaf. mit 1 Vign.) Ebend. 20 gr. od. 25 sgr.

Henning, J. C., und D. Hornung, allgemeine (deutsche) Schulvorschriften, nach streng geprüften u. praktisch bewährten Grundsätzen, in lückenloser Reihenfolge von den leichtesten bis zu den schwersten Uebungen methodisch geordnet. 2 Hefte. gr. 4. (36 Kupfertaf.) Berlin. (Leipzig, Fr. Fleischer.) 1s: n. ½ thl. — 2s: n. 18 gr. od. 22½ sgr.

— — allgemeine (lateinische) Schulvorschriften etc. 2 Hefte. gr. 4. (35 Kupfertaf.) Ebend. 1s: n. 14 gr. od. 17½ sgr. 2s: n. 18 gr. od. 22½ sgr.

Hudtloff, J. M. H., Schönschriften zu Gebrauch für Schulen, so wie für Jeden, der eine geschmackvolle und gewandte Handschrift zu erlernen wünscht, schmal gr. 4. (9 Kupfertaf.) Berlin (Natorff u. Comp.) geh. n. 10 gr. od. 12½ sgr.

Kabierske, J., 110 Uebungen im Schönschreiben deutscher u. lateinischer Schrift. 1r Heft 5te, und 2r Heft 4te Aufl. qu. 8. (16 lithogr. Blätter.) Breslau, (Grüson u. Comp.) 4 gr. od. 5 sgr.

Kämper, J. P. H., Uebungsbuch für Elementar-Schulen, zum Lesenlernen geschriebener deutscher u. latein. Schrift, auch prakt. Anweisung für den Bürger und Bauernstand zum Briefschreiben ꝛc. in sehr verschiedenen Handschriften gedruckt. 4. (25¼ lithogr. B.) Wesel, Bagel. br. n. 14 gr. od. 17½ sgr.

Mädler, J. H., Normal-Schreibe-Buch. Lithogr. von L. Veit. 10 Hefte (wovon 5 mit Latein. Schrift.) 4. (à 18 Blätter.) Berlin, (Th. Enslin) n. 20 gr. od. 25 sgr.

Die Hefte können auch einzeln abgelassen werden.

(— — Schulvorschriften. 3 Liefer. 1ste deutsche, 2te lateinische à 24 Blätter, — 3te Currentschrift. 12 Bl. 4. Ebend.) n. 1 thl.

Auch hiervon kann jede Liefer. einzeln gegeben werden.

Nicolai, Lehrer C. A., deutsche Vorlegeblätter (zum Schönschreiben.) Lithogr. von A. Platt. (2 Hefte.) qu. 8. (41 Blätter.) Magdeb. 1827. (Halberstadt, Brüggemann) à ⅓ thl.

— — lateinische Vorlegeblätter. Lithogr. von Demselben. qu. 8. (15 Blätter.) Ebend. geh. 8 gr. od. 10 sgr.

Robolsky, C., 12 Alphabete der gangbarsten Schriftarten. Nach den neuesten kalligraph. Formen lithogr. schmal gr. 4. (6 Blätter.) Magdeburg, Creutz. geh. n. 7 gr. od. 8⅔ sgr.

Schulvorschriften, allgemeine, für den ersten Unterricht im Schönschreiben. 4te Aufl. (1s Heft.) Fol. (16 lithogr. Blätter.) Magdeburg 1824, Rubach 9 gr. od. 11¼ sgr.

‡ Vorschriften, oder Anleitung, die gewöhnlichsten Schriftarten schreiben zu lernen. (2s Heft: Latein. Schrift. — 3s Heft: Canzlei-Schrift.) 4. (à 7 Blätter.) Leipzig, Focke à ¼ thl.

Vorschriften, vollständige, in allen Schriftarten. 40 Blätter (in Kupferstich.) 4. Halle, Kümmel 12 gr. od. 15 sgr.

Anfangsgründe im Zeichnen. Nach S. le Clerc. 1ste Samml. 46 lithogr. Vorlegeblätter. 16. Neuhaldensleben, Eyraud. In Etuis 12 gr. od. 15 sgr.

—— derselben 2te Samml. 18 lithogr. Vorlegeblätter. 8. Ebend. In Etuis 10 gr. od. 12½ sgr.

Bildersammlung, kleine, für gute Kinder, zum Zeichnen und Illuminiren. 1ste Liefer. 24 lithogr. Blätter, enthalt. verschiedene Thiere und Landschaften. 16. Breslau, Grüson u. Comp. In Etuis 4 gr. od. 5 sgr.

Blumen (und Früchte.) 3s Heft. gr. Fol. (6 fein lithogr. Blätter.) Berlin, Lüderitz. In Umschlag n. 18 gr. od. 22½ sgr.

† Böhme, K., 24 lithogr. Vorlegeblätter zum Zeichnen. 2s Heft, für Geübtere. 4. Magdeb. Rubach 1 thl. 6 gr. od. 1 thl. 7½ sgr.

Deininger, J., Muster-Zeichnungen zu Schlosser-Arbeiten, vom 10ten bis 19ten Jahrhundert; als Vorlagen für technische Schulen. Unter Leitung des Architects C. Heideloff herausgeg. gr. Fol. (10 Kupfertaf.) Nürnberg, Riegel u. W. geh. 20 gr. od. 25 sgr.

Doppelmayr, F. W., XXXII Vorlegeblätter zum Blumenzeichnen und Sticken. Lithogr. qu. gr. 8. Nördlingen, Beck. In Etuis 16 gr. od. 20 sgr.

Elementarwerk für den Zeichnungs-Unterricht, zur Vorbereitung auf das Zeichnen nach Naturgegenständen. 1ste u. 2te Abtheil. Mit 100 Steindr.-Platten in Fol. — gr. 8. (11 B.) Basel, Neukirch in Komm. n. 4 thl. 21 gr. od. 4 thl. 26⅔ sgr.

‡ Ernst, K., Leitfaden für den Unterricht im Zeichnen zunächst für Mägdchen. Bestehend in einer Reihe stufenweis fortschreit. Vorlegeblätter zum Gebrauch für Schule und Haus. 1ste Liefer. 20 lithogr. Vorlegebl. Umrisse von Blättern enth. 8. (und 6½ B. Text in 4.) Breslau, Grüson und Comp. In Etuis 8 gr. od. 10 sgr.

Follenweider, R., Anfangsgründe zum Landschaftszeichnen. Nach der Natur entworfen. 6 Hefte mit 36 Tafeln. lithogr. von A. Merian. qu. Fol. Basel, (Spittler in Comm.) à Heft n. 1 thl.

Guimpel, Prof. F., Zwölf Modelle zu Pracht-Strumpf-Rändern für Damen, nebst der Anweisung, dieselben zu stricken. Gez. u. gest. von J. Guimpel. 1ste und 2te Liefer. 16. (24 Tafeln u. so viele Blätter Text.) Berlin, Maurersche Buchh. In Etuis à 1 thl.

Landschaften, angenehme, bestehend in 24 (lithogr.) Blättern vom Leichtesten zum Schwereren fortschreitend, zum Gebrauch für Lehrer in Schulen, so wie für Aeltern, welche ihre Kinder auf eine angenehme und nützliche Weise zu beschäftigen wünschen. 1s Heft. Gez. v. H. N(endel). gr. qu. 8. Stettin. (Berlin, Nicolai) n. 20 gr. od. 25 sgr.

Landschafts-Zeichnungen, gesammelte, nach Originalen von

guten und berühmten Meistern. 12 lithogr. Musterblätter zum Nachzeichnen. 8. Neuhaldensl. Eyraud. In Etuis ½ thl.

Magazin, architekt. Verzierungen, mit besond. Rücksicht für Zimmer-Dekorationen etc. (Von Steffen.) 6s Heft in 8 Steintaf. Fol. Berlin, Herbig in Comm. n. 1 thl.

— für Freunde eines geschmackvollen Ameublements. 7s — 9s Heft. Jedes mit 6 Kupfertaf. u. 1 Blatt Erklärung. Fol. Berlin, Wittich à 1 thl. — Colorirt à n. 1⅓ thl.

16 — 6s Heft haben gleichen Preis.

Muster zum Sticken 1829, *vide* Sammlung.

N(endel), H., angenehme Landschaften, *vide* Landschaften.

Pracht-Muster, 42, zum Blondiren oder Stopfen in Spitzengrund, so wie zum Sticken, nach den neuesten Pariser Desseins, unter Mittheilung der richtigen Schnitte, auf grünem Papier, um es gleich der Stickerei unterheften zu können, gezeichnet. Fol. Dresden, Friese. In Etuis ⅚ thl.

Rosmäsler, Ad., 24 Vorlegeblätter zum Nachzeichnen für Knaben und Mädchen. qu. schmal 8. Leipzig, Taubert. In Umschlag — 9 gr. od. 11⅓ sgr.

Sammlung neuer Muster zum Sticken in Plattstich u. Tambourin, gezeichnet von einer Hamburgerin. 1829. qu. gr. Fol. (15 Kupfertaf. u. 1 B. Text.) Hamburg, Perthes u. Besser. geh. n. 3 thl. 4 gr. od. 3 thl. 5 sgr.

— von Mustern zur weissen Stickerei im neuesten Geschmack. qu. gr. Fol. (12 lithogr. Blätter und ½ B. Text in gr. 4.) Magdeburg, Rubach. geh. 1 thl. 12 gr. od. 1 thl. 15 sgr.

Stickmuster mit gothischen Buchstaben verziert, nebst einem römischen und engl. Alphabete. 16. (29 Blätter.) Dresden und Leipzig, Arnold. In Etuis 12 gr. od. 15 sgr.

Stickmuster-Sammlung im neuesten Geschmack. Gezeichnet von C. W. W. H..... 1827 und 1828. qu. gr. Fol. (16 Steintaf. u. 1 B. Text.) Hamburg, (Hoffmann u. Campe.) geh. n. 2 thl. 3 gr. od. 2 thl. 3⅓ sgr.

Tempeltei, Zeichnenlehrer, malerische Ansichten von Kirchen, Burgen und Schlössern. Zum Nachzeichnen, in 12 fein lithogr. Vorlegeblättern. qu. 8. Berlin 1829, Lüderitz. In Etuis 16 gr. od. 20 sgr.

Unterricht, erster, im Blumen-Zeichnen, für Schulen. 4. (12 lithogr. Blätter.) Ebend. In Etuis 12 gr. od. 15 sgr.

Unterweisung, gründliche, im Blumenzeichnen, vom Leichten zum Schwerern fortschreitend. Zum Gebrauch für Schulen und zum Selbstunterricht. 4te Liefer. oder der schattirten Blumen 2s Heft. qu. gr. 8. (15 sauber lithogr. Blätter.) Breslau, Grüson u. Comp. In Etuis ½ thl.

Vorlagen für geübtere Zeichner, enthaltend Darstellungen der Jahreszeiten und Kriegscenen. 4. (8 lithogr. Blätter.) Ebend. In Etuis 8 gr. od. 10 sgr.

Vorlegeblätter für geübtere Blumen- und Früchte-Zeichner. gr. 4. (8 lithogr. Blätter.) Ebend. In Etuis 8 gr. od. 10 sgr.

— — zum Unterricht im Blumen-Zeichnen. 2 Hefte. qu. gr. 8. (64 Steintaf.) Düsseldorf, Arnz u. Comp. In Etuis à ⅔ thl.

Vorlege-Blätter z. Unterricht im Landschafts-Zeichnen. 2 Hfte. qu. gr. 8. (64 Steintaf.) Düsseld., Arnz u. Comp. In Etuis à ⅔ thl.

— — zum Zeichnen für Geübtere, eine Sammlung von Köpfen nach Gemälden alter Meister. 1s u. 2s Heft. gr. 4. (16 Steintaf.) Berlin, (Boike in Comm.) — 1s: 8 gr. od. 10 sgr. — 2s: 10 gr. od. 12½ sgr.

‡ Voruebungen für Landschaftszeichner, in Kreidemanier. 2s Heft. Umrisse. kl. 4. (12 lithogr. Blätter.) Breslau, Grüson u. Comp. 8 gr. od. 10 sgr.

---

l'Architecte grec. — Der griechische Baumeister, oder wie haben die Griechen das Bauen gelernt. Eine Unterhaltung mit 26 hölzernen Figuren und 8 Steintaf., in einem Kästchen. 12. Nürnberg, Campe 1 thl. 8 gr. od. 1 thl. 10 sgr.

Billard-Reglement, neuestes. 2 Blätter in gr. Fol. Frankfurt, Jäger in Comm. 16 gr. od. 20 sgr.

Boston-Tabelle. Lithogr. 8. Bresl., Grüson u. C. 2 gr. od. 2½ sgr.

Metamorphosion, oder Bilderverwandlungen. — Metamorphosion ou transformation de figures. Eine angenehme Beschäftigung für die Jugend und für erwachsene Personen. Bestehend aus 36 Bruchstücken von Bildern, durch deren willkührl. Zusammensetzung viele Millionen Veränderungen hervorgebracht werden können. 32. Wien, Müller. In Etuis 1 thl. 10 gr. 1 thl. 12½ sgr.

Naturgeschichte, plastische, des Thierreichs. Oder systemat. Beschreibung der merkw. Thiere, u. ihre in Kupfer gestoch. illum. und ausgeschnittenen, zum Aufstellen eingericht. Abbildungen. Zur nützl. u. lehrr. Unterhaltung f. d. Jugend. Mit 8 Bogen Text in gr. 8. Ebend. In Etuis 1 thl. 10 gr. od. 1 thl. 12½ sgr.

Pferde-Vermiether, der, oder 12 Reiter mit Sattel und Zeug und nur 6 Pferde. Eine angenehme Unterhaltung für Knaben. kl. 4. Ebend. In Etuis 1 thl. 10 gr. od. 1 thl. 12½ sgr.

‡ Präciosa's Orakelsprüche. Ein Gesellschaftsspiel mit 36 illum. Kärtchen. 2te Liefer. 32. Leipzig, Magazin für Industrie. In Etuis 18 gr. od. 22½ sgr.

Auch die 1ste Liefer. kostet nur 18 gr. od. 22½ sgr.

Robolsky, C., the Puzzle, oder Chinesisches Verwandlungs-, Verlegenheits- und Grillenspiel. Die interessanteste und bildendste Unterhaltung für jeden regen Geist, bedeutend vermehrt und verbessert. 4. (14 Steintaf. u. 7 Figuren aus Pappe.) Magdeburg, Creutz. geh. n. 10 gr. od. 12½ sgr.

Schlagwort-Spiel, zur geselligen Unterhaltung. Enthält in einer Schachtel eine große Anzahl einzelner Wörter, auf Pappe gezogen. (Grätz, Kaiser; Leipzig, Weygand) 13 gr. od. 16¼ sgr.

Theater, das neue ständische Grätzer, mit 6 Textbüchelchen, Decorationen und vielen ausgeschnitt. u. illum. Figuren. gr. 4. Ebend. In Etuis 4 thl.

Wald, der, die Landstraße und das Meer, oder die Jagd und die Reisen zu Land und zu Wasser. Eine optische Unterhaltung mit vielen in Kupfer gestoch., illum. u. ausgeschnitt.

Decorationen, Figuren u. Thieren, womit auch eine einzelne Person sich angenehm unterhalten kann. kl. 4. Wien, Müller. In Etuis 4 thl.

Adam, A., Gebirgs-Ansicht von der Höhe des Preisberges in Ober-Baiern. Lithogr. von Frz. Kretschmann. Roy.-Fol. (Leipzig, Köhler jun.) n. 1 thl. 4 gr. od. 1 thl. 5 sgr.

‡ Alterthümer von Jonien. Herausgeg. von der Gesellschaft der Dilettanti zu London. 7te Liefer. Der Denkmäler der Baukunst und Bildnerei etc. 42s Heft. Herausgeg. von H. W. Eberhard. Roy.-Fol. (12 Tafeln.) Darmstadt, Leske n. 1 thl. 6 gr. od. 1 thl. 7½ sgr. — Fein Velinp. n. 1⅔ thl.

Ansicht von Fuerstenstein (am Riesengebirge). Lithogr. Fol. Breslau, Grüson u. Comp. 8 gr. od. 10 sgr. — Illum. 1 thl.

— von Neudietendorf, von der Nord-Ost-Seite. Lithogr. Fol. Ebend. 8 gr. od. 10 sgr. — Illum. 20 gr. od. 25 sgr.

— von Nisky, von der Nord-Seite. Lithogr. Fol. Ebend. 8 gr. od. 10 sgr. — Illum. 20 gr. od. 25 sgr.

— des Platzes vor der Sand-Brücke zu Breslau. Lithogr. Fol. Ebend. Illum. 16 gr. od. 20 sgr.

— des Standbildes des Fuersten Bluecher von Wahlstadt, errichtet zu Breslau auf dem ehemal. Salzringe, jetzt Blücherplatz genannt. Fol. Ebend. Illum. 16 gr. od. 20 sgr.

Ansichten, 6 lithographirte, der Burg Hohenzollern. gr. Fol. Berlin, Lüderitz. In Umschlag 1 thl. 12 gr. od. 1 thl. 15 sgr.

‡ Atlas, naturhistorischer, 11te Liefer. Mit 20 lithogr. Blättern in Roy.-Fol. und 10¾ Bogen ausführl. Erläuterung von Dr. A. Goldfuss, in gr. 4. Düsseldorf, Arnz u. C. n. 4 thl.

Berger, C., (das Gebet des Herrn:) Unser Vater etc. In Schönschrift lithogr. Fol. Berlin, Lüderitz n. 12 gr. od. 15 sgr.

‡ Bilder-Gallerie, Kaiserliche Königliche, im Belvedere zu Wien. Nach den Zeichnungen des k. k. Hofmahlers Hrn. S. v. Perger, in Kupfer gestochen von verschied. Künstlern. Nebst Erklärungen (Deutsch u. Franz.) in artist. und histor. Hinsicht. Herausgeg. von C. Haas. (4r Bd. oder) Nr. 46—60. (à 4 Platten) 4. Wien, Haas. geh. n. 30 thl.

‡ Bilderwitz, Pariser, ein Taschenbuch zum Lachen. 16. (25 illum. Blätter.) Leipzig, Industrie-Compt. Geb. mit Goldschnitt 12 gr. od. 15 sgr.

Bildniss von Friedrich Wilhelm III., König von Preussen (gezeichnet u. lithogr. von J. Liepmann.) gr. Fol. (Berlin, Hold) 16 gr. od. 20 sgr.

— von Friedrich Wilhelm, Kronprinz von Preussen, (gez. u. lithogr. von J. Liepmann.) gr. Fol. Ebend. 16 gr. od. 20 sgr.

— von Dr. P. J. A. Ritter von Feuerbach, königl. Bayer. Staatsrath und Praesident. Lithogr. von Fr. Hahn. Gedruckt von J. Selb. gr. Fol. (München, Weber) n. 1 thl.

— von Dr. J. Chr. A. Heyse, Schuldirector in Magdeburg. Nach dem Gemälde v. Sieg, lithogr. v. Kroymann in Ham-

burg. Fol. (Hannover, Hahn) n. 16 gr. od. 20 sgr. — Auf grösserem Velinp. n. 20 gr. od. 25 sgr.

Bildniss von W. Tr. Krug, Dr. u. Prof. der Philosophie zu Leipzig. Lithogr. Fol. Leipzig, Köhler jun. n. 12 gr. od. 15 sgr.

— von Dr. Fr. Mackeldey. Lithogr. von J. H. Beckers. Fol. Bonn, Habicht 20 gr. od. 25 sgr.

— von Wilh. Müller. Gez. von Krüger, gest. von H. Meyer. gr. 4. Leipzig, Brockhaus n. 16 gr. od. 20 sgr.

— von Dr. A. E. v. Siebold, geh. Medizinalrath u. Prof. der Geburtshülfe zu Berlin. Gez. von F. Krüger, sauber lithogr. von Gentili. Fol. (Berlin, Hirschwald) ¾ thl.

Mit der Unterschrift: Von seinen dankbaren Schülern gewidmet.

‡ Bildnisse der berühmtesten Menschen aller Völker und Zeiten. 31ste Suite, No. 361 — 372. gr. 4. Zwickau, Schumann. n. 1⅓ thl. — Einzelne Blätter à 6 gr. od. 7½ sgr.

— der Regenten, Helden und Staatsmänner unserer Zeit. 1r Heft. gr. 8. Breslau, Aderholz 16 gr. od. 20 sgr.

Enthält: Nicolaus I. — Constantin, Vicekönig von Polen. — Graf Wittgenstein. — Wellington. — G. Canning. — Graf Capo d'Istria. — Codrington. — Stadt u. Hafen Navarin. — Jeune Grec.

Bildwerke Nürnbergischer Künstler, als Beitrag zur deutschen Bildhauer-Kunst des Mittelalters. 1s Heft. (Schonhofers Figuren am Schönen Brunnen zu Nürnberg.) gr. 4. (6 Kupfer u. 1 Blatt Text.) Nürnberg, Schrag n. 1⅙ thl.

Ehrenkarte für ausgezeichneten Fleisz, gutes Betragen und besondere Aufmerksamkeit. Lithogr. 4. Breslau, Grüson u. Comp. 2 gr. od. 2½ sgr.

Erinnerungsblatt für Besucher des Riesengebirges. (21 Ansichten.) Lithogr. gr. Fol. Ebend. ⅔ thl. — Illum. 2 thl.

‡ Gallerie von 3000 Bildnissen (in Zollgröße) der berühmtesten Menschen aller Völker u. Zeiten, als Kupferband zum (Handwörterbuch oder) Taschen-Conversations-Lexikon. 2s u. 3s Heft. 16. (10 Bl. od. 200 Portr.) Augsburg, Schlosser (auch Wolff) Subscr. Pr. n. 6 gr. 7½ sgr.

Gerhard, Ed., antike Bildwerke, zum ersten male bekannt gemacht. 1ste Centurie 1s u. 2s Heft. Roy.-Fol. (41 lithogr. Blätter inclus. 1 Titelblatt mit Vignette.) Und: Text 1ste Liefer. Bog. A — E u. Bog. 1 — 20. gr. 4. München, Stuttgart u. Tübingen 1827, 28, v. Cotta. Velinp. geh. n. 8⅙ thl.

Hussein, Pascha, oder der wiederauferstandene und zurückgekehrte Napoleon. Lithogr. gr. Fol. (Leipzig, Rein) ½ thl.

Kaiser, die Römischen, des Abendländischen Reiches. In chronolog Folge, von Julius Cäsar bis Romulus Augustulus. 82 Köpfe nach Antiken. (Lithogr. von F. A. Fricke.) In 5 Abtheil. — 1ste Liefer. No. 1 — 16. Von Jul. Cäsar bis Ant. Pius. gr. 4. Leipzig, Köhler jun. Velinp. geh. n. 1 thl. 8 gr. od. 1 thl. 10 sgr. — In Fol. n. 1⅔ thl.

‡ Kupfersammlung von 72 Portraits berühmter Männer (und Frauen), in 12 Heften. (Gestochen von J. H. Fiedler.)

2s u. 3s Heft. gr. 4. (12 Portr. u. 5¼ Bogen Lebensbeschreibung.) Frankfurt, Jäger à 15 gr. od. 18¾ sgr.
Inhalt. 2s: Blücher, Napoleon, Wilhelm I. König von Holland, v. Schiller, Mozart, M. v. Weber. 3s: Friedrich der Grosse, Major v. Schill, Georg IV., Pius VII., Göthe, Albr. Dürer.

Kupfersammlung zu Walter Scott's sämmtl. Werken. 8te Liefer. in 4 Blättern: Der Alterthümler. — Das Herz von Midlothian. — 9te Liefer. in 4 Bl.: Die Presbyterianer. — Der St. Ronansbrunnen. — Robin der Rothe. 8. Frankfurt, Sauerländer. geh. à Liefer. n. 8 gr. od. 10 sgr.

Langhans, die Capelle auf dem Heiligen Berge zu Oswitz. Lithographirt. gr. Fol. Breslau, Grüson u. Comp. ⅓ thl.

— Albr. Duerers Haus in Nuernberg. Lith. qu. Fol. Ebend. ⅓ thl.

— Shakspear's Haus u. Geburtsort. Lith. qu. Fol. Ebend. ⅙ thl.

— Tempel des Jupiter Tonans in Rom. Lith. qu. gr. 8. Ebend. 4 gr. od. 5 sgr.

Ludy, F., (das Gebet des Herrn:) Unser Vater etc. Schön verzierter Kupferstich. Fol. (Elberfeld, Weise) 1½ thl.

Marmorbilder, die Elginischen, *vide* wissenschaftl. Schriften.

Oppenheim, M., Umrisse zu Goethe's Hermann und Dorothea. Auf Stein gezeichnet von A. Lucas. qu. Fol. (10 Blätter u. Dedication.) Frankfurt, Brönner. Velinp. geh. n. 2 thl.

Oesterreicher's, Dr., anatomische Steinstiche. Heft I — XII. à 6 Tafeln. gr. Fol. München. (Leipzig, Voss) à n. 1⅓ thl.

Quaglio, D., Trarbach mit der Ruine Graefenburg an der Mosel. Lithogr. von Frz. Kretschmann. Roy.-Fol. (Leipzig, Köhler jun.) n. 1 thl. 4 gr. od. 1 thl. 5 sgr.

Rafaello, la Madonna di S. Sisto. Lithogr. von Selb und M. Brandmüller. Roy.-Fol. München, Weber n. 3½ thl.

Rordorf u. Wirtz, Panorama von Heidelberg, seinem Schlosse und seinen Umgebungen. Gestochen von Rordorf. Mit (1 B.) kurzen Erläuterungen (Deutsch u. Franz.) u. 1 Uebersichtsblatt. schmal 4. Heidelberg, Engelmann. In Etuis n. 2 thl. 12 gr. od. 2 thl. 15 sgr.

Ruhl, L. S., Esquisses en Traits des drames de Shakspeare. Inventées et gravées. — Aussi s. le titre: Sketches for Shaekespear's Plays. — IV Cahiers. Fol. (Cah. I et II.: Romeo et Juliette 6½ B. u. 14 Kupfer.) Francfort 1827. (Leipsic, Brockhaus.) In Umschlag n. 5 thl.

Rundgemälde von der Burg Kinsberg im Schlesierthale. Lithogr. Breslau, Grüson u. Comp. In Pappe mit Bändern 1 thl.

Schillers Gallerie. 9te Liefer. in 8 Blatt, von Frz. Stöber, Dav. Weiß, A. Eßlinger, Buchhorn, Büscher u. A. Zu allen Ausgaben des Schiller passend. Erste Abdrücke in gr. 8. Leipzig, Hinrichs 1 thl. 8 gr. od. 1 thl. 10 sgr.
Das Bildniß der heil. Elisabeth ist hierin mit enthalten.

Schriftsteller, Griechenlands, und andere merkwürdige Männer. Nach Antiken gezeichnet (und sauber lithographirt

von F. A. Fricke.) 1ste Liefer. No. 1—8. 4. Leipzig, Köhler jun. Velinp. In Umschlag n. $\frac{2}{3}$ thl. — In Fol. n. $\frac{5}{6}$ thl.
Enthält: Homer, Plato, Euripides, Demosthenes, Perikles, Pythagoras, Antisthenes, Epimenides.

Schriftsteller Roms, u. andere merkwürd. Männer. Nach Antiken gez. u. sauber lithogr. von F. A. Fricke. 1ste Liefer. No. 1—8. 4. Ebend. Velinp. In Umschlag n. $\frac{2}{3}$ thl. In Fol. n. $\frac{5}{6}$ thl.
Enthält: Mäcen, Virgil, Terenz, Cicero, Seneca, Persius, Apulejus, Germanicus.

See-Schlacht der Alliirten und der Türkischen Flotte am 20sten October 1827, bey Navarin. Nach einer Zeichnung von einem Engl. Officiere des Kriegsschiffes Dortmund. Lithographirt. qu. Fol. Gratz, Kaiser. (Leipzig, Weygand) 8 gr. od. 10 sgr.

‡ Stuart und Revett, Altherthümer zu Athen. 26ste u. 27ste Liefer. (Der Denkmäler der Baukunst und Bildnerei des Orients, der Aegypter etc. 26s u. 27s Heft.) Herausgeg. von H. W. Eberhard. Roy.-Fol. (à 12 Tafeln.) Darmstadt, Leske. Subscr.-Pr. à n. $1\frac{1}{4}$ thl — Velinp à n. $1\frac{2}{3}$ thl.

‡ Titelkupfer, 40, zu Göthe's Werken in 40 Bänden. — 4te Liefer. 5 Bl. 16. Leipzig, G. Fleischer $\frac{1}{3}$ thl. — In gr. 8. $\frac{1}{2}$ thl.

Zahn, W., die schönsten Ornamente und merkwürdigsten Gemälde aus Pompeji, Herkulanum und Stabiae, nebst einigen Grundrissen und Ansichten nach den an Ort und Stelle gemachten Originalzeichnungen. 1s u. 2s Heft. — Auch u. d. Titel: Les plus beaux Ornemens et les Tableaux les plus remarquables de Pompei, d'Herculanum et de Stabiae etc. Olifant-Form. (22 lithogr. Blätter, wovon 8 illuminirt sind, und 2 Blätter deutscher u. franzöſ. Text.) Berlin, Reimer. Subscr.-Pr. à n. 6 thl.

— — neu entdeckte Wandgemälde in Pompeji. gr. Fol. (41 lithogr. Blätter inclus. Titelblatt und 1 Bl. Erklärung.) München, Stuttg. u. Tübingen, v. Cotta. Velinp. geh. n. $6\frac{1}{3}$ thl.

Angekommen sind noch:

Aglaja. Taschenb. 1829. 16. Wien, Wallishausser. geb. n. 3 thl. 12 gr. od. 3 thl. 15 sgr. — Feine Ausgabe n. 4 thl.

Alpenblumen aus Tirol. 1829. 16. Innsbruck, Wagner. geb. n. $1\frac{1}{2}$ thl.

Alpenrosen. Taschenb. 1829. 16. Bern, Burgdorfer. geb. n. 2 thl.

Gedenkemein. Taschenbuch f. 1829. 8. Naumb., Wild. geb. n. $1\frac{2}{3}$ thl.

Geschichts- u. Erinner.-Kalender 1829. gr. 4. Wien, Sollinger. 1 thl.

Pölitz, Hofr., Jahrbücher der Geschichte u. Staatskunst. 1829. 1s Heft. gr. 8. Leipzig, Hinrichs. pro 12 Hefte n. 6 thl.

Taschenbuch, Berliner, 1829. 16. Berlin, (Dümmler.) geb. n. $1\frac{5}{6}$ thl.

Wieland's sämmtl. Werke. 52r u. 53r (letzter) Bd. — Wieland's Leben von Gruber. III. u. IV. Thl. 8. Leipzig, G. J. Göschen Druckp. 2 thl. — Velinp. n. 3 thl.

— dasselbe in Taschenformat. Ebend. n. 16 gr. od. 20 sgr.
Alle 53 Bde in 8. 32 thl. — Velinp. n. 80 thl. — In Taschenform. n. $16\frac{2}{3}$ thl.

Im Ver-

Digitized by Google